



**ESTADO DA BAHIA
PREFEITURA MUNICIPAL DE PARIPIRANGA
SETOR DE PLANEJAMENTO**

EDITAL CE 001/2026

CONCORRÊNCIA ELETRÔNICA Nº 001/2026

O MUNICÍPIO DE PARIPIRANGA/BA TORNA PÚBLICO, PARA CONHECIMENTO DOS INTERESSADOS, QUE A PREFEITURA MUNICIPAL, REALIZARÁ LICITAÇÃO NA MODALIDADE **CONCORRÊNCIA**, NA FORMA **ELETRÔNICA**, NOS TERMOS DA LEI Nº 14.133/2021; DA IN SEGES/ME 73/2022; DA LEI COMPLEMENTAR Nº 123/2006, E DAS EXIGÊNCIAS ESTABELECIDAS NESTE EDITAL.

Processo Administrativo nº: 064/2026

Data/Horário da sessão: 29/05/2026 as 9h
Início de recebimento das propostas: 13/05/2026 a partir da publicação
Fim de recebimento de propostas: 29/05/2026 até 8hs59min
Local: LICITANET - licitações on-line www.licitanet.com.br
Critério de Julgamento: Menor valor global
Modo de disputa: Aberto
Forma/Regime de Execução: Indireta/Empreitada por preço unitário

1. DO OBJETO.

1.1. O objeto da presente licitação é a escolha da proposta mais vantajosa para **Construção de 1 (uma) unidade básica de saúde, para 1 (uma) equipe de saúde da família e 1 (uma) equipe de saúde bucal no Município de Paripiranga – Bahia**, conforme definido nos elementos técnicos constantes dos anexos e deste TR/Projeto Básico.

1.2. O critério de julgamento adotado será o menor preço global, considerado o menor dispêndio para a Administração, nos termos do art. 34 da Lei nº 14.133/2021, e observadas às exigências contidas neste Edital e seus Anexos quanto às especificações do objeto.

2. DOS RECURSOS ORÇAMENTÁRIOS

2.1. As despesas para atender a esta licitação estão programadas em dotação orçamentária, na classificação abaixo:

Unidade: 4010:FUNDO MUNICIAPL DE SAÚDE

Projeto/Atividade: 1029- CONSTRUÇÃO E AMPLIAÇÃO DE UNIDADES BÁSICAS DE SAÚDE OBRAS E INSTAÇÕES

Elemento: 4490510000 - OBRAS E INSTALAÇÕES

Código Reduzido: 1029511632

Fonte de Recursos: 1632- TRANSFERÊNCIA DO ESTADO REFERENTE A CONVÊNIOS E INSTRUMENTOS CONGÊNERES VINCULA



ESTADO DA BAHIA
PREFEITURA MUNICIPAL DE PARIPIRANGA
SETOR DE PLANEJAMENTO

Unidade: 4010:FUNDO MUNICIAPL DE SAÚDE

Projeto/Atividade: 1029- CONSTRUÇÃO E AMPLIAÇÃO DE UNIDADES BÁSICAS DE SAÚDE OBRAS E INSTAÇÕES

Elemento: 4490510000 - OBRAS E INSTALAÇÕES

Código Reduzido: 1029511500

Fonte de Recursos: 1500 – RECURSOS NÃO VINCULADOS DE IMPOSTOS - FMS

3. DO CREDENCIAMENTO.

3.1. O Credenciamento é o nível básico do registro cadastral no sistema eletrônico da **LICITANET** que permite a participação dos interessados na modalidade LICITATÓRIA CONCORRÊNCIA, em sua FORMA ELETRÔNICA. O cadastro deverá ser feito no sistema eletrônico da **LICITANET**, no sítio www.licitanet.com.br

3.2. O credenciamento junto ao provedor do sistema implica a responsabilidade do licitante ou de seu representante legal e a presunção de sua capacidade técnica para realização das transações inerentes a esta licitação.

3.3. O licitante responsabiliza-se exclusiva e formalmente pelas transações efetuadas em seu nome, assume como firmes e verdadeiras suas propostas e seus lances, inclusive os atos praticados diretamente ou por seu representante, excluía a responsabilidade do provedor do sistema ou do órgão ou entidade promotora da licitação por eventuais danos decorrentes de uso indevido das credenciais de acesso, ainda que por terceiros.

3.4. O licitante responsabiliza-se exclusiva e formalmente pelas transações efetuadas em seu nome, assume como firmes e verdadeiras suas propostas e seus lances, inclusive os atos praticados diretamente ou por seu representante, excluía a responsabilidade do provedor do sistema ou do órgão ou entidade promotora da licitação por eventuais danos decorrentes de uso indevido das credenciais de acesso, ainda que por terceiros.

3.5. O licitante responsabiliza-se exclusiva e formalmente pelas transações efetuadas em seu nome, assume como firmes e verdadeiras suas propostas e seus lances, inclusive os atos praticados diretamente ou por seu representante, excluía a responsabilidade do provedor do sistema ou do órgão ou entidade promotora da licitação por eventuais danos decorrentes de uso indevido das credenciais de acesso, ainda que por terceiros.

3.6. É de responsabilidade do cadastrado conferir a exatidão dos seus dados cadastrais na **LICITANET** – www.licitanet.com.br e mantê-los atualizados junto aos órgãos responsáveis pela informação, devendo proceder, imediatamente, à correção ou à alteração dos registros tão logo identifique incorreção ou aqueles se tornem desatualizados.

3.6.1.A não observância do disposto no subitem anterior poderá ensejar desclassificação no momento da habilitação.

4. DA PARTICIPAÇÃO NA CONCORRÊNCIA

4.1. Poderão participar desta licitação quaisquer interessados(as) que atendam às exigências e condições devidamente estabelecidas por este Edital e que explorem ramo de atividade compatível com o objeto desta licitação.



ESTADO DA BAHIA
PREFEITURA MUNICIPAL DE PARIPIRANGA
SETOR DE PLANEJAMENTO

4.2. Será concedido tratamento favorecido para as microempresas e empresas de pequeno porte, para as sociedades cooperativas mencionadas no artigo 34 da Lei nº 11.488/2007, para o microempreendedor individual - MEI, nos limites previstos da Lei Complementar nº 123/2006 e no artigo 4º da Lei nº 14.133/2021.

4.3. Não poderão participar:

- a) Aquele que não atenda às condições deste Edital e seu(s) anexo(s);
- b) Estrangeiros que não tenham representação legal no Brasil, com poderes expressos para receber citação e responder administrativa ou judicialmente;
- c) Empresas que estejam sob falência, concurso de credores, concordata ou em processo de dissolução ou liquidação;
- d) Pessoa física ou jurídica que se encontre, ao tempo da licitação, impossibilitada de participar de licitações em decorrência de sanção que lhe foi imposta;
- e) Aquele que mantenha vínculo de natureza técnica, comercial, econômica, financeira, trabalhista ou civil com dirigente do órgão ou entidade contratante ou com agente público que desempenhe função na licitação ou atue na fiscalização ou na gestão do contrato, ou que deles seja cônjuge, companheiro ou parente em linha reta, colateral ou por afinidade, até o terceiro grau;
- f) Empresas controladoras, controladas ou coligadas, nos termos da Lei N.º 6.404, de 15 de dezembro de 1976, concorrendo entre si;
- g) Pessoa física ou jurídica que, nos 05 (cinco) anos anteriores à divulgação do edital, tenha sido condenada judicialmente, com trânsito em julgado, por exploração de trabalho infantil, por submissão de trabalhadores a condições análogas às de escravo ou por contratação de adolescentes nos casos vedados pela legislação trabalhista;
- h) Agente público do órgão ou entidade licitante, devendo ser observadas as situações que possam configurar conflito de interesses no exercício ou após o exercício do cargo ou emprego, nos termos da legislação que disciplina a matéria, conforme § 1º do art. 9º da Lei N.º 14.133/2021.
- i) Organizações da Sociedade Civil de Interesse Público (OSCIP), atuando nesta condição;
- j) Autor do anteprojeto, do projeto básico ou do projeto executivo, pessoa física ou jurídica, quando a licitação versar sobre serviços ou fornecimento de bens a ele relacionados, quando for o caso;
- k) Empresa, isoladamente ou em consórcio, responsável pela elaboração do projeto básico ou do projeto executivo, ou empresa da qual o autor do projeto seja dirigente, gerente, controlador, acionista ou detentor de mais de 5% (cinco por cento) do capital com direito a voto, responsável técnico ou subcontratado, quando a licitação versar sobre serviços ou fornecimento de bens a ela necessários;

4.3.1 **O impedimento de que trata o item “d” será também aplicado ao licitante que atue em substituição a outra pessoa, física ou jurídica, com o intuito de burlar a efetividade da sanção a ela aplicada, inclusive a sua controladora, controlada ou coligada, desde que devidamente comprovado o ilícito ou a utilização fraudulenta da personalidade jurídica do licitante (art. 14, § 1º da Lei N.º 14.133/21).**

4.3.2 A critério da Administração e exclusivamente a seu serviço, o autor dos projetos e a empresa a que se referem as alíneas “j” e “k”, poderão participar no apoio das atividades de planejamento da contratação, de execução da licitação ou de gestão do contrato, desde que sob supervisão exclusiva de agentes públicos do órgão ou entidade.



ESTADO DA BAHIA
PREFEITURA MUNICIPAL DE PARIPIRANGA
SETOR DE PLANEJAMENTO

4.3.3 Equiparam-se aos autores do projeto as empresas integrantes do mesmo grupo econômico.

4.3.4 O disposto nas alíneas “j” e “k” não impede a licitação ou a contratação de serviço que inclua como encargo do contratado a elaboração do projeto básico e do projeto executivo, nas contratações integradas, e do projeto executivo, nos demais regimes de execução.

4.3.5 A vedação de que trata a alínea h estende-se a terceiro que auxilie a condução da contratação na qualidade de integrante de equipe de apoio, profissional especializado ou funcionário ou representante de empresa que preste assessoria técnica.

4.3.6 A pessoa jurídica poderá participar da licitação em consórcio, observadas as regras do art. 15 da Lei N.º 14.133/2021.

5. DA APRESENTAÇÃO DA PROPOSTA E DOS DOCUMENTOS DE HABILITAÇÃO.

5.1. Os licitantes encaminharão, exclusivamente por meio do sistema eletrônico, proposta de preço inicial acompanhada dos documentos constantes no Item 9 do Edital, até a data e o horário estabelecidos para abertura da sessão pública, quando, então, encerrar-se-á automaticamente a etapa de envio dessa documentação.

5.1.1. Será exigida a apresentação dos documentos de habilitação apenas do licitante classificado em primeiro lugar;

5.2. O envio da proposta, acompanhada dos documentos de habilitação exigidos neste Edital, ocorrerá por meio de chave de acesso e senha.

5.3. As Microempresas e Empresas de Pequeno Porte deverão encaminhar a documentação de habilitação, ainda que haja alguma restrição de regularidade fiscal e trabalhista, nos termos do art. 43, § 1º da LC nº 123/2006.

5.4. Incumbirá ao licitante acompanhar as operações no sistema eletrônico durante a sessão pública da Concorrência, ficando responsável pelo ônus decorrente da perda de negócios, diante da inobservância de quaisquer mensagens emitidas pelo sistema ou de sua desconexão.

5.5. Até a abertura da sessão pública, os licitantes poderão retirar ou substituir a proposta e os documentos de habilitação anteriormente inseridos no sistema;

5.6. Não será estabelecida, nessa etapa do certame, ordem de classificação entre as propostas apresentadas, o que somente ocorrerá após a realização dos procedimentos de negociação e julgamento da proposta.

Os documentos que compõem a proposta e a habilitação do licitante melhor classificado somente serão disponibilizados para avaliação da Agente de Contratação e para acesso **público** após o encerramento do envio de lances.

6. DA APRESENTAÇÃO DA PROPOSTA E DOS DOCUMENTOS DE HABILITAÇÃO.

6.1. O licitante enviará sua proposta mediante o preenchimento, no sistema eletrônico, dos seguintes campos:

6.1.1. Valor unitário e total para cada item ou lote de itens, em moeda corrente nacional;

6.1.2. Descrição detalhada do objeto, contendo as informações similares à especificação do Projeto Básico, indicando-se, entre outras, as seguintes informações:

6.2. Todas as especificações do objeto contidas na proposta vinculam a Contratada.



ESTADO DA BAHIA
PREFEITURA MUNICIPAL DE PARIPIRANGA
SETOR DE PLANEJAMENTO

- 6.3.** Nos valores propostos estarão inclusos todos os custos operacionais, encargos previdenciários, trabalhistas, tributários, comerciais e quaisquer outros que incidam direta ou indiretamente na prestação dos serviços, apurados mediante o preenchimento do modelo de Planilha de Custos e Formação de Preços, conforme anexo deste Edital. **NA ELABORAÇÃO DA PROPOSTA DEVERÁ AINDA SER OBSERVADA A LEGISLAÇÃO MUNICIPAL, PRINCIPALMENTE O DECRETO MUNICIPAL 041/2025.**
- 6.4.** A proposta apresentada deverá contemplar o valor total dos custos da contratação, inclusive aqueles estimados para as ocorrências de fatos geradores.
- 6.5.** A empresa é a única responsável pela cotação correta dos encargos tributários. Em caso de erro ou cotação incompatível com o regime tributário a que se submete, serão adotadas as orientações a seguir:
- 6.5.1.** Cotação de percentual menor que o adequado: o percentual será mantido durante toda a execução contratual;
- 6.5.2.** Cotação de percentual maior que o adequado: o excesso será suprimido, unilateralmente, da planilha e haverá glosa, quando do pagamento, e/ou redução, quando da repactuação, para fins de total ressarcimento do débito.
- 6.6.** Se o regime tributário da empresa implicar o recolhimento de tributos em percentuais variáveis, a cotação adequada será a que corresponde à média dos efetivos recolhimentos da empresa nos últimos doze meses, devendo o licitante ou contratada apresentar ao Agente de Contratação ou à fiscalização, a qualquer tempo, comprovação da adequação dos recolhimentos, para os fins do previsto no subitem anterior.
- 6.7.** Independentemente do percentual de tributo inserido na planilha, no pagamento dos serviços, serão retidos na fonte os percentuais estabelecidos na legislação vigente.
- 6.8.** Na presente licitação, a Microempresa e a Empresa de Pequeno Porte não poderão se beneficiar do regime de tributação pelo Simples Nacional, visto que os serviços serão prestados com disponibilização de trabalhadores em dedicação exclusiva de mão de obra, o que configura cessão de mão de obra para fins tributários, conforme art. 17, inciso XII, da Lei Complementar no 123/2006.
- 6.9.** A apresentação das propostas implica obrigatoriedade do cumprimento das disposições nelas contidas, em conformidade com o que dispõe o Projeto Básico, assumindo o proponente o compromisso de executar os serviços nos seus termos, bem como de fornecer os materiais, equipamentos, ferramentas e utensílios necessários, em quantidades e qualidades adequadas à perfeita execução contratual, promovendo, quando requerido, sua substituição.
- 6.10.** Os preços ofertados, tanto na proposta inicial, quanto na etapa de lances, serão de exclusiva responsabilidade do licitante, não lhe assistindo o direito de pleitear qualquer alteração, sob alegação de erro, omissão ou qualquer outro pretexto.
- 6.11.** O prazo de validade da proposta não será inferior a 60 (sessenta) DIAS, a contar da data de sua apresentação.
- 6.12.** Os licitantes devem respeitar os preços máximos estabelecidos nas normas de regência de contratações públicas, quando participarem de licitações públicas;
- 6.13.** O descumprimento das regras supramencionadas pela Administração por parte dos contratados pode ensejar a responsabilização pelos órgãos de controle e, após o devido processo legal, gerar as seguintes consequências: assinatura de prazo para a adoção das medidas necessárias ao exato cumprimento da lei ou condenação dos agentes públicos



ESTADO DA BAHIA
PREFEITURA MUNICIPAL DE PARIPIRANGA
SETOR DE PLANEJAMENTO

responsáveis e da empresa contratada ao pagamento dos prejuízos ao erário, caso verificada a ocorrência de superfaturamento por sobrepreço na execução do contrato;

7. DA ABERTURA DA SESSÃO, CLASSIFICAÇÃO DAS PROPOSTAS E FORMULAÇÃO DE LANCES

- 7.1.** A abertura da presente licitação dar-se-á em sessão pública, por meio de sistema eletrônico, na data, horário e local indicados neste Edital.
- 7.2.** O Agente de Contratação verificará as propostas apresentadas, desclassificando, desde logo, aquelas que não estejam em conformidade com os requisitos estabelecidos neste Edital, contenham vícios insanáveis ou não apresentem as especificações técnicas exigidas no Projeto Básico, conforme art. 59 da Lei nº 14.133/2021 e Instrução Normativa SEGES/ME Nº 73, DE 30/09/2022.
- 7.2.1.** No caso de obras e serviços de engenharia, serão consideradas inexequíveis as propostas cujos valores forem inferiores a 75% (setenta e cinco por cento) do valor orçado pela Administração;
- 7.2.2.** Também será desclassificada a proposta que identifique o licitante.
- 7.2.3.** A desclassificação será sempre fundamentada e registrada no sistema, com acompanhamento em tempo real por todos os participantes.
- 7.2.4.** A não desclassificação da proposta não impede o seu julgamento definitivo em sentido contrário, levado a efeito na fase de aceitação.
- 7.3.** O sistema ordenará automaticamente as propostas classificadas, sendo que somente estas participarão da fase de lances.
- 7.4.** O sistema disponibilizará campo próprio para troca de mensagens entre o Agente de Contratação e os licitantes.
- 7.5.** Iniciada a etapa competitiva, os licitantes deverão encaminhar lances exclusivamente por meio do sistema eletrônico, sendo imediatamente informados do seu recebimento e do valor consignado no registro.
- 7.5.1.** O lance deverá ser ofertado de acordo com o tipo de licitação indicada no preâmbulo deste Edital.
- 7.6.** Os licitantes poderão oferecer lances sucessivos, observando o horário fixado para abertura da sessão e as regras estabelecidas no Edital.
- 7.7.** O licitante somente poderá oferecer lance de valor inferior ou percentual de desconto superior ao último por ele ofertado e registrado pelo sistema.
- 7.8.** Será adotado para o envio de lances na licitação o modo de disputa aberto, em que os licitantes apresentarão lances públicos e sucessivos, com prorrogações.
- 7.9.** A etapa de lances da sessão pública terá duração de dez minutos e, após isso, será prorrogada automaticamente pelo sistema quando houver lance ofertado nos últimos dois minutos do período de duração da sessão pública.
- 7.10.** A prorrogação automática da etapa de lances, de que trata o item anterior, será de dois minutos e ocorrerá sucessivamente sempre que houver lances enviados nesse período de prorrogação, inclusive no caso de lances intermediários.



ESTADO DA BAHIA
PREFEITURA MUNICIPAL DE PARIPIRANGA
SETOR DE PLANEJAMENTO

- 7.11.** Não havendo novos lances na forma estabelecida nos itens anteriores, a sessão pública encerrar-se-á automaticamente.
- 7.12.** Encerrada a fase competitiva sem que haja a prorrogação automática pelo sistema, poderá o Agente de Contratação, assessorado pela equipe de apoio, justificadamente, admitir o reinício da sessão pública de lances, em prol da consecução do melhor preço.
- 7.13.** Em caso de falha no sistema, os lances em desacordo com os subitens anteriores deverão ser desconsiderados pelo Agente de Contratação.
- 7.14.** Não serão aceitos dois ou mais lances de mesmo valor, prevalecendo aquele que for recebido e registrado primeiro.
- 7.15.** Durante o transcurso da sessão pública, os licitantes serão informados, em tempo real, do valor do menor lance registrado, vedada a identificação do licitante.
- 7.16.** No caso de desconexão com o Agente de Contratação, no decorrer da etapa competitiva da Concorrência, o sistema eletrônico poderá permanecer acessível aos licitantes para a recepção dos lances.
- 7.17.** Quando a desconexão do sistema eletrônico para o Agente de Contratação persistir por tempo superior a dez minutos, a sessão pública será suspensa e terá reinício somente após comunicação expressa do Agente de Contratação aos participantes do certame, publicada no sistema eletrônico da LICITANET - www.licitanet.com.br, quando serão divulgadas data e hora para a sua reabertura. E será reiniciada somente após decorridas vinte e quatro horas da comunicação do fato pelo Agente de Contratação aos participantes, no sítio eletrônico utilizado para divulgação.
- 7.18.** Caso o licitante não apresente lances, concorrerá com o valor de sua proposta.
- 7.19.** O sistema identificará em coluna própria as microempresas e empresas de pequeno porte participantes, procedendo à comparação com os valores da primeira colocada, se esta for empresa de maior porte, assim como das demais classificadas, para o fim de aplicar-se o disposto nos arts. 44 e 45 da LC nº 123/2006, regulamentada pelo Decreto nº 8.538/2015.
- 7.20.** Nessas condições, as propostas de microempresas e empresas de pequeno porte que se encontrarem na faixa de até 5% (cinco por cento) acima da melhor proposta ou melhor lance serão consideradas empatadas com a primeira colocada.
- 7.21.** A melhor classificada nos termos do item anterior terá o direito de encaminhar uma última oferta para desempate, obrigatoriamente em valor inferior ao da primeira colocada, no prazo de 5 (cinco) minutos controlados pelo sistema, contados após a comunicação automática para tanto.
- 7.22.** Caso a microempresa ou a empresa de pequeno porte melhor classificada desista ou não se manifeste no prazo estabelecido, serão convocadas as demais licitantes microempresa e empresa de pequeno porte que se encontrem naquele intervalo de 5% (cinco por cento), na ordem de classificação, para o exercício do mesmo direito, no prazo estabelecido no subitem anterior.
- 7.23.** No caso de equivalência dos valores apresentados pelas microempresas e empresas de pequeno porte que se encontrem nos intervalos estabelecidos nos subitens anteriores, será realizado sorteio entre elas para que se identifique aquela que primeiro poderá apresentar



ESTADO DA BAHIA
PREFEITURA MUNICIPAL DE PARIPIRANGA
SETOR DE PLANEJAMENTO

melhor oferta.

7.24. Em caso de empate entre duas ou mais propostas, serão utilizados os seguintes critérios de desempate, nesta ordem:

7.24.1. Disputa final, hipótese em que os licitantes empatados poderão apresentar nova proposta em ato contínuo à classificação;

7.24.2. Avaliação do desempenho contratual prévio dos licitantes;

7.24.3. Desenvolvimento pelo licitante de ações de equidade entre homens e mulheres no ambiente de trabalho, conforme regulamento;

7.24.4. Desenvolvimento pelo licitante de programa de integridade, conforme orientações dos órgãos de controle;

7.25. Persistindo o empate, será assegurada preferência, sucessivamente, aos bens e serviços produzidos ou prestados por:

7.25.1. Empresas estabelecidas no território do Estado ou do Distrito Federal do órgão ou entidade da Administração Pública estadual ou distrital licitante ou, no caso de licitação realizada por órgão ou entidade de Município, no território do Estado em que este se localize;

7.25.2. Empresas brasileiras;

7.25.3. Empresas que invistam em pesquisa e no desenvolvimento de tecnologia no País;

7.25.4. Empresas que comprovem a prática de mitigação, nos termos da Lei nº 12.187/2009.

7.26. Encerrada a etapa de envio de lances da sessão pública, o Agente de Contratação deverá encaminhar, pelo sistema eletrônico, contraproposta ao licitante que tenha apresentado o melhor preço, para que seja obtida melhor proposta, vedada a negociação em condições diferentes das previstas neste Edital.

7.26.1. A negociação será realizada por meio do sistema, podendo ser acompanhada pelos demais licitantes.

7.26.2. O Agente de Contratação solicitará ao licitante melhor classificado que, no prazo de 02 (duas) horas, prorrogáveis por mais 02 (duas) horas envie a proposta adequada ao último lance ofertado após a negociação realizada, acompanhada, se for o caso, dos documentos complementares, quando necessários à confirmação daqueles exigidos neste Edital e já apresentados.

7.27. Após a negociação do preço, o Agente de Contratação iniciará a fase de aceitação e julgamento da proposta.

8. DA GARANTIA DE PROPOSTA COMO REQUISITO DE PRÉ-HABILITAÇÃO

8.1 Em caso de solicitação no Termo de Referência ou Projeto Básico a garantia de proposta deverá ser apresentada como requisito de pré-habilitação conforme os itens 8.2 e 8.3, observando ainda os demais requisitos apresentados no TR/PB.

8.2 Assim, no momento da apresentação DA PROPOSTA serão exigidas a PRESTAÇÃO de



ESTADO DA BAHIA
PREFEITURA MUNICIPAL DE PARIPIRANGA
SETOR DE PLANEJAMENTO

GARANTIA na forma do artigo 58 da Lei nº 14.133/2021 como requisito de PRÉ-HABILITAÇÃO, no patamar de 1,0% (um por cento) do valor estimado da contratação.

8.3 Conforme o art. 58 § 4º L14133, a garantia de proposta poderá ser prestada nas modalidades de que trata o § 1º do art. 96 L14133.

9. DA ACEITABILIDADE DA PROPOSTA VENCEDORA

9.1. Encerrada a etapa de negociação, o Agente de Contratação examinará a proposta classificada em primeiro lugar quanto à adequação ao objeto e à compatibilidade do preço em relação ao máximo estipulado para contratação neste Edital, em seus anexos e conforme Projeto Básico.

9.2. A análise da exequibilidade da proposta de preços deverá ser realizada com o auxílio da Planilha de Custos e Formação de Preços, a ser preenchida pelo licitante em relação à sua proposta final, conforme anexo deste Edital e seu Projeto Básico.

9.3. A inexecuibilidade dos valores referentes a itens isolados da Planilha de Custos e Formação de Preços não caracteriza motivo suficiente para a desclassificação da proposta, desde que não contrariem exigências legais.

9.4. Será desclassificada a proposta que contiver vício insanável; que não obedecer às especificações técnicas pormenorizadas no edital ou apresentarem desconformidade com exigências do ato convocatório.

9.5. Será desclassificada a proposta ou o lance vencedor, que apresentar preço final superior ao preço máximo fixado (Acórdão nº 1455/2018 -TCU - Plenário), ou que apresentar preço manifestamente inexecuível.

9.5.1. Considera-se inexecuível a proposta de preços ou menor lance que for insuficiente para a cobertura dos custos da contratação, apresente preços global ou unitários simbólicos, irrisórios ou de valor zero, incompatíveis com os preços dos insumos e salários de mercado, acrescidos dos respectivos encargos, ainda que o ato convocatório da licitação não tenha estabelecido limites mínimos, exceto quando se referirem a materiais e instalações de propriedade do próprio licitante, para os quais ele renuncie a parcela ou à totalidade da remuneração.

9.6. Qualquer interessado poderá requerer que se realizem diligências para aferir a exequibilidade e a legalidade das propostas, devendo apresentar as provas ou os indícios que fundamentam a suspeita;

9.7. Se houver indícios de inexecuibilidade da proposta de preço, ou em caso da necessidade de esclarecimentos complementares, poderão ser efetuadas diligências para que a licitante comprove a exequibilidade da proposta.

9.8. É vedado à proponente incluir na Planilha de Custos e Formação de Preços:

9.8.1. Item relativo a despesas decorrentes de disposições contidas em Acordos, Convenções ou Dissídios Coletivos de Trabalho que tratem de pagamento de participação dos trabalhadores nos lucros ou resultados da empresa contratada, de matéria não trabalhista, ou que estabeleçam direitos não previstos em lei, tais como valores ou índices obrigatórios de encargos sociais ou previdenciários, bem como de preços para os insumos relacionados ao



ESTADO DA BAHIA
PREFEITURA MUNICIPAL DE PARIPIRANGA
SETOR DE PLANEJAMENTO

exercício da atividade;

- 9.8.2.** Item relativo a despesas decorrentes de disposições contidas em Acordos, Convenções ou Dissídios Coletivos de Trabalho que tratem de obrigações e direitos que somente se aplicam aos contratos com a Administração Pública;
 - 9.8.3.** Rubricas que prevejam o custeio de despesas com treinamento, reciclagem e capacitação ou congêneres, pois tais parcelas já são cobertas pelas despesas administrativas (Acórdão TCU nº 2.746/2015 - Plenário);
 - 9.8.4.** Rubrica denominada “reserva técnica”, exceto se houver justificativa, na proposta, que indique, claramente e por meio de memória de cálculo, o que está sendo custeado, de modo a haver a comprovação da não cobertura do valor, direta ou indiretamente, por outra rubrica da planilha (Acórdãos TCU nº 2.746/2015 – Plenário, nº 64/2010 - 2ª Câmara e nº 953/2016 - Plenário);
 - 9.8.5.** Rubrica para pagamento do Imposto de Renda Pessoa Jurídica - IRPJ e da Contribuição Social Sobre o Lucro Líquido – CSLL (Súmula TCU nº 254/2010);
 - 9.8.6.** Rubrica denominada “verba” ou “verba provisional”, pois o item não está vinculado a qualquer contraprestação mensurável (Acórdãos TCU nº 1.949/2007 – Plenário e nº 6.439/2011 – 1ª Câmara).
- 9.9.** A inclusão na proposta de item de custo vedado não acarretará a desclassificação do licitante, devendo o Agente de Contratação determinar que os respectivos custos sejam excluídos da Planilha.
- 9.10.** Na hipótese de contratação com a previsão de itens de custos vedados, tais valores serão glosados e os itens serão excluídos da Planilha, garantida ampla defesa e contraditório.
- 9.11.** Todos os dados informados pelo licitante em sua planilha deverão refletir com fidelidade os custos especificados e a margem de lucro pretendida.
- 9.12.** Erros no preenchimento da planilha não constituem motivo para a desclassificação da proposta. A planilha poderá ser ajustada pelo licitante, no prazo indicado pelo Agente de Contratação, desde que não haja majoração do preço.
- 9.12.1.** O ajuste de que trata este dispositivo se limita a sanar erros ou falhas que não alterem a substância das propostas;
 - 9.12.2.** Considera-se erro no preenchimento da planilha passível de correção a indicação de recolhimento de impostos e contribuições na forma do Simples Nacional, quando não cabível esse regime.
 - 9.12.3.** O Agente de Contratação deverá verificar se a proposta apresenta o valor total dos custos da contratação, inclusive aqueles estimados para as ocorrências de fatos geradores.
- 9.13.** Para fins de análise da proposta quanto ao cumprimento das especificações do objeto, poderá ser colhida a manifestação escrita do setor requisitante do serviço ou da área especializada no objeto.
- 9.14.** Na hipótese de necessidade de suspensão da sessão pública para a realização de diligências,



ESTADO DA BAHIA
PREFEITURA MUNICIPAL DE PARIPIRANGA
SETOR DE PLANEJAMENTO

com vistas ao saneamento das propostas, a sessão pública somente poderá ser reiniciada mediante aviso prévio no sistema com, no mínimo, **vinte e quatro horas de antecedência**, e a ocorrência será registrada em ata;

9.15. O Agente de Contratação poderá convocar o licitante para enviar documento digital complementar, por meio de funcionalidade disponível no sistema, no prazo de 24 (vinte e quatro) horas, sob pena de não aceitação da proposta.

9.15.1. O prazo estabelecido poderá ser prorrogado pelo Agente de Contratação por solicitação escrita e justificada do licitante, formulada antes de findo o prazo, e formalmente aceita pelo Agente de Contratação.

9.16. Se a proposta ou lance vencedor for desclassificado, o Agente de Contratação examinará a proposta ou lance subsequente, e, assim sucessivamente, na ordem de classificação.

9.17. Havendo necessidade, o Agente de Contratação suspenderá a sessão, informando no “chat” a nova data e horário para a sua continuidade.

9.18. O Agente de Contratação poderá encaminhar, por meio do sistema eletrônico, contraproposta ao licitante que apresentou o lance mais vantajoso, com o fim de negociar a obtenção de melhor preço, vedada a negociação em condições diversas das previstas neste Edital.

9.18.1. Também nas hipóteses em que o Agente de Contratação não aceitar a proposta e passar à subsequente, poderá negociar com o licitante para que seja obtido preço melhor.

9.18.2. A negociação será realizada por meio do sistema, podendo ser acompanhada pelos demais licitantes.

9.19. Nos itens não exclusivos para a participação de microempresas e empresas de pequeno porte, sempre que a proposta não for aceita, e antes de o Agente de Contratação passar à subsequente, haverá nova verificação, pelo sistema, da eventual ocorrência do empate ficto, previsto nos artigos 44 e 45 da LC nº 123/ 2006, seguindo-se a disciplina antes estabelecida, se for o caso.

9.20. Encerrada a análise quanto à aceitação da proposta, o Agente de Contratação solicitará e verificará a habilitação apenas do licitante vencedor, observado o disposto neste Edital.

10. DA HABILITAÇÃO

10.1. COMO CONDIÇÃO PRÉVIA AO EXAME DA DOCUMENTAÇÃO DE HABILITAÇÃO DO LICITANTE DETENTOR DA PROPOSTA CLASSIFICADA EM PRIMEIRO LUGAR, O AGENTE DE CONTRATAÇÃO VERIFICARÁ O EVENTUAL DESCUMPRIMENTO DAS CONDIÇÕES DE PARTICIPAÇÃO, ESPECIALMENTE QUANTO À EXISTÊNCIA DE SANÇÃO QUE IMPEÇA A PARTICIPAÇÃO NO CERTAME OU A FUTURA CONTRATAÇÃO, MEDIANTE A CONSULTA AOS DOCUMENTOS INSERIDOS no sistema eletrônico da LICITANET - www.licitanet.com.br E AINDA NOS SEGUINTE CADASTROS:

10.1.1. Cadastro Nacional de Empresas Inidôneas e Suspensas – CEIS e o Cadastro Nacional de Empresas Punidas – CNEP (www.portaldatransparencia.gov.br/);

10.1.2. Cadastro Nacional de Condenações Cíveis por Atos de Improbidade Administrativa, mantido pelo Conselho Nacional de Justiça



ESTADO DA BAHIA
PREFEITURA MUNICIPAL DE PARIPIRANGA
SETOR DE PLANEJAMENTO

(www.cnj.jus.br/improbidade_adm/consultar_requerido.php).

10.1.3. Lista de Inidôneos, mantida pelo Tribunal de Contas da União – TCU <https://contas.tcu.gov.br/ords/f?p=1660:3:0>

10.1.4. A consulta aos cadastros será realizada em nome da empresa licitante e também de seu sócio majoritário, por força do artigo 12 da Lei nº 8.429/1992, que prevê, dentre as sanções impostas ao responsável pela prática de ato de improbidade administrativa, a proibição de contratar com o Poder Público, inclusive por intermédio de pessoa jurídica da qual seja sócio majoritário.

10.1.5. Caso conste na Consulta de Situação do Fornecedor a existência de Ocorrências Impeditivas Indiretas, o gestor diligenciará para verificar se houve fraude por parte das empresas apontadas no Relatório de Ocorrências Impeditivas Indiretas.

10.1.6. A tentativa de burla será verificada por meio dos vínculos societários, linhas de fornecimento similares, dentre outros.

10.1.7. O licitante será convocado para manifestação previamente à sua desclassificação.

10.1.8. Constatada a existência de sanção, o Agente de Contratação reputará o licitante inabilitado, por falta de condição de participação.

10.1.9. No caso de inabilitação, haverá nova verificação, pelo sistema, da eventual ocorrência do empate ficto, previsto nos arts. 44 e 45 da Lei Complementar nº 123/ 2006, seguindo-se a disciplina antes estabelecida para aceitação da proposta subsequente.

10.2. Caso atendidas as condições de participação, a habilitação dos licitantes será verificada por meio no sistema eletrônico da LICITANET - www.licitanet.com.br, em relação à habilitação jurídica, à regularidade fiscal e trabalhista, à qualificação econômica financeira e habilitação técnica.

10.2.1. É dever do licitante atualizar previamente as comprovações constantes no sistema eletrônico da sessão pública, ou encaminhar, em conjunto com a apresentação da proposta, a respectiva documentação atualizada.

10.2.2. O descumprimento do subitem acima implicará a inabilitação do licitante, exceto se a consulta aos sítios eletrônicos oficiais emissores de certidões feita pelo Agente de Contratação lograr êxito em encontrar a(s) certidão(ões) válida(s).

10.3. Em caso de participação de empresas em consórcio, será exigido o acréscimo de 10% (dez por cento) a 30% (trinta por cento) sobre o valor exigido de licitante individual para a habilitação econômico-financeira, salvo justificação no processo licitatório. Essa regra não se aplica aos consórcios formados, em sua totalidade, por microempresas e pequenas empresas, assim definidas em lei.

10.4. Havendo a necessidade de envio de documentos de habilitação complementares, necessários à confirmação daqueles exigidos neste Edital e já apresentados, o licitante será convocado a encaminhá-los, em formato digital, via sistema, no prazo de 24 (vinte e quatro) horas sob pena de inabilitação.

10.5. Somente haverá a necessidade de comprovação do preenchimento de requisitos mediante apresentação dos documentos originais não-digitais quando houver dúvida em relação



ESTADO DA BAHIA
PREFEITURA MUNICIPAL DE PARIPIRANGA
SETOR DE PLANEJAMENTO

à integridade do documento digital.

10.6. Não serão aceitos documentos de habilitação com indicação de CNPJ/CPF diferentes, salvo aqueles legalmente permitidos.

10.7. Se o licitante for a matriz, todos os documentos deverão estar em nome da matriz, e se o licitante for a filial, todos os documentos deverão estar em nome da filial, exceto aqueles documentos que, pela própria natureza, comprovadamente, forem emitidos somente em nome da matriz.

10.7.1. Serão aceitos registros de CNPJ de licitante matriz e filial com diferenças de números de documentos pertinentes ao CND e ao CRF/FGTS, quando for comprovada a centralização do recolhimento dessas contribuições.

10.8. O(s) licitante(s) deverá(ão) encaminhar, nos termos deste Edital, a documentação relacionada nos itens a seguir, para fins de habilitação

11. HABILITAÇÃO JURÍDICA

11.1. No caso de empresário individual: inscrição no Registro Público de Empresas Mercantis, a cargo da Junta Comercial da respectiva sede;

11.2. Em se tratando de microempreendedor individual – MEI: Certificado da Condição de Microempreendedor Individual - CCMEI, cuja aceitação ficará condicionada à verificação da autenticidade no sítio www.portaldomicroempreendedor.gov.br;

11.3. No caso de sociedade empresária ou empresa individual de responsabilidade limitada - EIRELI: ato constitutivo, estatuto ou contrato social em vigor, devidamente registrado na Junta Comercial da respectiva sede, acompanhado de documento comprobatório de seus administradores;

11.4. Inscrição no Registro Público de Empresas Mercantis onde opera, com averbação no Registro onde tem sede a matriz, no caso de ser a participante sucursal, filial ou agência;

11.5. No caso de sociedade simples: inscrição do ato constitutivo no Registro Civil das Pessoas Jurídicas do local de sua sede, acompanhada de prova da indicação dos seus administradores;

11.6. No caso de cooperativa: ata de fundação e estatuto social em vigor, com a ata da assembleia que o aprovou, devidamente arquivado na Junta Comercial ou inscrito no Registro Civil das Pessoas Jurídicas da respectiva sede, bem como o registro de que trata o art. 107 da Lei nº 5.764, de 1971;

11.7. No caso de empresa ou sociedade estrangeira em funcionamento no País: decreto de autorização;

11.8. Os documentos acima deverão estar acompanhados de todas as alterações ou da consolidação respectiva;

11.9. Cópia dos documentos de pessoais CPF e RG do(s) representante(s) legal(is) da empresa licitante.

12. HABILITAÇÃO FISCAL, SOCIAL E TRABALHISTA

12.1. Prova de inscrição no Cadastro Nacional de Pessoas Jurídicas (CNPJ) ou no Cadastro de Pessoas Físicas (CPF), conforme o caso;

12.2. Prova de inscrição no cadastro de contribuintes estadual e/ou municipal, se houver relativo



ESTADO DA BAHIA
PREFEITURA MUNICIPAL DE PARIPIRANGA
SETOR DE PLANEJAMENTO

ao domicílio ou sede do licitante, pertinente ao seu ramo de atividade e compatível com o objeto contratual;

12.3. Prova de regularidade fiscal perante a Fazenda Nacional, mediante apresentação de certidão expedida conjuntamente pela Secretaria da Receita Federal do Brasil (RFB) e pela Procuradoria-Geral da Fazenda Nacional (PGFN), referente a todos os créditos tributários federais e à Dívida Ativa da União (DAU) por elas administrados, inclusive aqueles relativos à Seguridade Social, nos termos da Portaria Conjunta nº 1.751, de 02/10/2014, do Secretário da Receita Federal do Brasil e da Procuradora-Geral da Fazenda Nacional.

12.4. Prova de regularidade com o Fundo de Garantia do Tempo de Serviço (FGTS);

12.5. Prova de inexistência de débitos inadimplidos perante a justiça do trabalho, mediante a apresentação de certidão negativa ou positiva com efeito de negativa, nos termos do Título VII-A da Consolidação das Leis do Trabalho, aprovada pelo Decreto-Lei nº 5.452/1943;

12.6. Prova de regularidade junto à Fazenda Estadual, através da Certidão Negativa conjunta junto aos Tributos Estaduais, emitida pela Secretaria da Fazenda Estadual onde a empresa for sediada;

12.7. Prova de regularidade junto à Fazenda Municipal, através da Certidão Negativa junto aos Tributos Municipais, emitida pela Secretaria da Fazenda Municipal onde a empresa for sediada;

12.8. Caso o licitante detentor do menor preço seja qualificado como microempresa ou empresa de pequeno porte deverá apresentar toda a documentação exigida para efeito de comprovação de regularidade fiscal, mesmo que esta apresente alguma restrição, sob pena de inabilitação.

13. QUALIFICAÇÃO TÉCNICA SERÁ COMPROVADA MEDIANTE:

13.1. Declaração de que o licitante tomou conhecimento de todas as informações e das condições locais para o cumprimento das obrigações objeto da licitação (Inc. VI, do Art. 67, da Lei Federal Nº 14.133/2021).

13.2. Registro ou inscrição da empresa licitante e do(s) responsável técnico(s) no Conselho Regional de Engenharia e Agronomia – CREA ou no Conselho de Arquitetura e Urbanismo – CAU, do domicílio ou sede da licitante (art. 67, incisos I e V, da Lei Federal nº 14.133/21), e visto no CREA ou CAU para licitantes com sede fora do estado para estado para fins de assinatura do contrato;

13.2.1. Com relação ao Vínculo Empregatício para com o profissional indicado, deverá apresentar comprovação de vínculo empregatício de cada profissional técnico que participará da condução dos serviços contratados.

- A comprovação do vínculo empregatício do(s) profissional(ais) será feita mediante cópia da Carteira Profissional de Trabalho, da Ficha de Registro de Empregados (FRE) ou contrato de prestação de serviços dentro da legislação civil comum, que demonstrem a identificação do(s) profissional(ais) ou, ainda, de declaração de contratação futura do profissional detentor do atestado apresentado desde que acompanhada da anuência deste;
- Os profissionais indicados deverão participar da execução dos serviços até a conclusão final do contrato, admitindo-se a substituição por profissionais de experiência equivalente ou superior, em condições idênticas de disponibilidade e dedicação aos



ESTADO DA BAHIA
PREFEITURA MUNICIPAL DE PARIPIRANGA
SETOR DE PLANEJAMENTO

trabalhos, desde que aprovada pela Fiscalização a comprovação de qualificação técnica exigida neste item;

- Não será permitido apresentar comprovação de vínculo de um mesmo profissional em mais de uma licitante, sob pena de inabilitação de ambas.

13.3. Será admitida, para fins de comprovação de quantitativo mínimo, a apresentação e o somatório de diferentes atestados executados de forma concomitante.

- Os atestados de capacidade técnica poderão ser apresentados em nome da matriz ou da filial da empresa licitante.
- O licitante disponibilizará todas as informações necessárias à comprovação da legitimidade dos atestados, apresentando, quando solicitado pela Administração, cópia do contrato que deu suporte à contratação, endereço atual da contratante e local em que foi executado o objeto contratado, dentre outros documentos.
- A comprovação será feita por meio de apresentação de no **mínimo 1 (um) Atestado de Capacidade Técnica** em nome da licitante ou emitido por pessoa jurídica de direito público ou privado, com a identificação do declarante e de sua habilitação perante o Sistema CONFEA/CREA/CAU. **e/ou por atestado de capacidade técnica profissional devidamente registrado no CREA da região onde os serviços foram executados e/ou executando, acompanhado(s) da(s) respectiva(s) Certidão(ões) de Acervo Técnico – CAT, expedida(s) por esses Conselhos, que comprovem que o responsável técnico (Engenheiro Civil e/ou Arquiteto) indicado pela licitante tenham executados e/ou executando obras/serviços de características técnicas similares as do objeto da presente licitação.**

13.4. A relação da equipe técnica deverá indicar a qualificação profissional de cada membro da equipe técnica que se responsabilizará pelos trabalhos, com comprovação de que a licitante possui em seu quadro, na data prevista para entrega da proposta, pelo menos 01 (um) Engenheiro Civil ou 01 (um) Arquiteto e de 01 (um) Engenheiro de Segurança ou 01 (um) Técnico de Segurança, devidamente reconhecido pela entidade profissional competente, para atuar como responsável técnico de suas respectivas áreas.

13.5. Deverão ser observadas as seguintes informações básicas na apresentação da (s) certidão (ões) e/ou atestado (s):

- Nome do contratado e do contratante;
- Nome da empresa que prestou (s) o(s) serviço(s);
- CNPJ e endereço completo do emitente;
- Identificação do objeto do contrato (tipo ou natureza da obra)
- Descrição do produto fornecido ou serviço prestado;



ESTADO DA BAHIA
PREFEITURA MUNICIPAL DE PARIPIRANGA
SETOR DE PLANEJAMENTO

- Serviços executados e quantitativos.
- Data de emissão;
- Assinatura e identificação do signatário (nome e cargo ou função que exerce junto à emitente).

13.6. Certidões ou atestados, em nome da licitante, devidamente registrados no CREA ou CAU, que demonstrem capacidade operacional na execução de serviços similares de complexidade tecnológica e operacional equivalente ou superior (art. 67, inciso II, da Lei Federal nº 14.133/21);

- **Certificado de registro (pessoa física):** comprovar registro no Conselho de Conselho Regional de Engenharia e Agronomia (CREA) e/ou no Conselho de Arquitetura e Urbanismo – CAU de todos os profissionais técnicos que participarão na condução dos serviços contratados, devendo constar no mínimo um Engenheiro Civil ou Arquiteto.
- **Capacidade operacional (pessoa jurídica):** atestado (s) de capacidade técnica, emitido por pessoa jurídica de direito público ou privado, atestando a experiência da empresa licitante em atividades compatíveis com o objeto licitado, devendo conter no mínimo o percentual de 30%. **(admitindo-se a soma de atestados);**

13.7. Os atestados de capacidade técnica profissional devem ser limitados a um **percentual máximo de 50%** da quantidade a ser contratada, levando em consideração também as parcelas de maior relevância, conforme disposto no art. 67, §2º, da Lei n.º 14.133/2021. Portanto, o percentual mínimo de 30% está dentro dos parâmetros da Lei 14.133/2021.

13.8. Terá que ser comprovada a aptidão para desempenho de atividade pertinente e compatível em características, quantidades e prazos, com o objeto da licitação, através de Atestado (s) fornecido (s) por pessoa (s) jurídica (s) de direito público ou privado, devidamente registrados na entidade profissional competente, acompanhado (s) da respectiva Certidão (ões) de Acervo Técnico – CAT;

13.9. Capacidade técnica profissional de seu(s) responsável(s) técnico(s) e ou;

13.10. Capacidade técnica operacional da empresa licitante,

13.11. Comprovando as parcelas de maior relevância técnica dos serviços, referentes a:

NOME DA COMPOSIÇÃO	UND	QUANTIDADE TOTAL	QAUNTIDADE EXIGIDA 30%
CONCRETO ARMADO FCK = 30MPa, USINADO, BOMBEADO, ADENSADO E LANÇADO, PARA USO GERAL, COM FORMAS PLANAS EM COMPENSADO RESINADO 12MM (05USOS) - REF 7369/ORSE	M3	44,81	13,44
EXECUÇÃO DE PAVIMENTO EM PISO INTERTRAVADO, COM BLOCO 16 FACES DE 22 X 11 CM, ESPESSURA 8 CM. AF_10/2022 CS: 92404	M2	667,46	200,24



ESTADO DA BAHIA
PREFEITURA MUNICIPAL DE PARIPIRANGA
SETOR DE PLANEJAMENTO

ALVENARIA DE VEDAÇÃO DE BLOCOS VAZADOS DE CONCRETO DE 9X19X39CM (ESPESSURA 9 CM) E ARGAMASSA DE ASSENTAMENTO COM PREPARO MANUAL. AF_12/2021 CS: 103317	M2	755,79	226,74
EMBOÇO OU MASSA ÚNICA EM ARGAMASSA TRAÇO 1:2:8, PREPARO MANUAL, APLICADA MANUALMENTE EM PANOS DE FACHADA SEM PRESENÇA DE VÃOS, ESPESSURA DE 25 MM, ACESSO POR ANDAIME. AF_08/2022 CS: 104234	M2	348,99	104,70
TRAMA DE MADEIRA COMPOSTA POR RIPAS, CAIBROS E TERÇAS PARA TELHADOS DE ATÉ 2 ÁGUAS PARA TELHA CERÂMICA CAPA-CANAL, INCLUSO TRANSPORTE VERTICAL. AF_07/2019 CS: 92541	M2	305,12	91,54
REVESTIMENTO CERÂMICO PARA PAREDES INTERNAS COM PLACAS TIPO ESMALTADA DE DIMENSÕES 33X45 CM APLICADAS NA ALTURA INTEIRADAS PAREDES. AF_02/2023_PE CS: 87273	M2	346,72	104,02
PISO EM GRANILITE, MARMORITE OU GRANITINA EM AMBIENTES INTERNOS, COM ESPESSURA DE 8 MM, INCLUSO MISTURA EM BETONEIRA, COLOCAÇÃO DAS JUNTAS, APLICAÇÃO DO PISO, 4 POLIMENTOS COM POLITRIZ, ESTUCAMENTO, S	M2	179,23	53,77

Essas estimativas permitem à Administração dimensionar adequadamente os recursos necessários, garantindo previsibilidade técnica e econômica para a execução das obras, de forma a assegurar eficiência, legalidade e continuidade dos serviços prestados à comunidade escolar.

14. QUALIFICAÇÃO ECONÔMICA-FINANCEIRA

14.1. Para comprovação da QUALIFICAÇÃO ECONÔMICA-FINANCEIRA, a licitante deverá apresentar o balanço patrimonial e demonstrações contábeis do último exercício social, já exigíveis e apresentados na forma da lei, que comprovem a boa situação financeira da empresa, vedada a sua substituição por balancetes ou balanços provisórios, podendo ser atualizados por índices oficiais quando encerrado há mais de 3 (três) meses da data de apresentação da proposta.

14.2. As licitantes que iniciaram as suas atividades no presente exercício deverão apresentar, também, o BALANÇO DE ABERTURA, na forma da lei;

14.3. Serão considerados aceitos na forma da lei, o balanço patrimonial e demonstrações contábeis assim apresentados:

- Sociedades regidas pela Lei Federal nº. 6.404/76 (Sociedade Anônima):
- Publicados em Diário Oficial; ou
- Publicados em jornal de grande circulação; ou
- Por fotocópia registrada ou autenticada na Junta Comercial da sede ou domicílio da licitante;

14.3.1. Sociedades por cotas de responsabilidade limitada (Sociedade Ltda.): Por fotocópia do livro Diário, inclusive com os Termos de Abertura e de Encerramento, devidamente autenticado na Junta Comercial sede ou domicílio da licitante ou em outro órgão equivalente.

14.3.2. Sociedades sujeitas ao regime estabelecido na Lei Complementar nº 123/06 (Lei Geral das Microempresas e das Empresas de Pequeno Porte): Por fotocópia (do



ESTADO DA BAHIA
PREFEITURA MUNICIPAL DE PARIPIRANGA
SETOR DE PLANEJAMENTO

balanço e demonstrações contábeis) registrada ou autenticada na Junta comercial da sede ou domicílio da licitante;

14.3.3. O balanço patrimonial e as demonstrações contábeis, deverão estar assinados por contador ou por outro profissional equivalente, devidamente registrado no Conselho Regional de Contabilidade;

14.3.4. A comprovação de habilitação e regularidade do profissional junto ao Conselho Regional de Contabilidade – CRC, se dará através da apresentação de documento (certidão ou congênere) expedida à época da emissão do Balanço Patrimonial;

14.3.5. Certidão negativa de feitos sobre falência expedida pelo distribuidor da sede do licitante, com data de emissão não superior a 30 (trinta) dias anteriores à data da abertura desta licitação, ou de execução patrimonial, expedida no domicílio da pessoa física;

14.3.6. Comprovação da boa situação financeira da empresa será baseada na obtenção de índices de, Solvência Geral (SG) e Liquidez Corrente (LC), obtidos a partir dos dados resultantes da aplicação das fórmulas abaixo, cujos dados serão extraídos das informações dos balanços apresentados pela empresa, já exigíveis na forma da lei, sendo admitido para qualificação apenas resultado igual ou maior que 1,0 (um) em relação a SG e LC e, resultado igual ou menor que 1,0 (um) em relação ao endividamento geral (EG):

- $SG = AT / (PC + PNC) \geq 1,0$
- $ILC = AC / PC \geq 1,0$
- $IEG = (PC + PNC) / AT \leq 1,0$
- Onde:
- AC = Ativo Circulante
- PC = Passivo Circulante
- PNC = Passivo Não Circulante
- SG = Solvência Geral
- AT = Ativo Total
- ILC = Índice de Liquidez Corrente
- IEG = Índice de Endividamento Geral

14.3.7. O Índice de Liquidez Corrente (ILC) indica quanto a empresa possui em recursos disponíveis, bens e direitos realizáveis a curto prazo, para fazer face ao total de suas dívidas de curto prazo;

14.3.8. O Índice de Liquidez Geral (ILG) indica quanto a empresa possui em disponibilidades, bens e direitos realizáveis no curso do exercício seguinte para liquidar suas obrigações, com vencimento neste mesmo período;

14.3.9. O Índice de Endividamento Total (ET), expressa o grau de garantia que a empresa dispõe em Ativos (totais), para pagamento do total de suas dívidas. Envolve além dos recursos líquidos, também os permanentes;

14.3.10. Os índices adotados são usuais para as licitações com a mesma característica do objeto licitado e definem que a situação econômico-financeira da empresa se encontra equilibrada, visto que, Índices de Liquidez Corrente e Geral, menor que



ESTADO DA BAHIA
PREFEITURA MUNICIPAL DE PARIPIRANGA
SETOR DE PLANEJAMENTO

1,00 e de Endividamento Total, maior que 1,00 indica situação deficitária da empresa.

- 14.3.11. Os documentos referidos acima deverão ser exigidos com base no limite definido pela Receita Federal do Brasil para transmissão da Escrituração Contábil Digital - ECD ao Sped.
- 14.3.12. As empresas criadas no exercício financeiro da licitação deverão atender a todas as exigências da habilitação e poderão substituir os demonstrativos contábeis pelo balanço de abertura. (Lei nº 14.133, de 2021, art. 65, §1º).
- 14.3.13. Constatado o atendimento às exigências de habilitação fixadas no Edital, o licitante será declarado vencedor.

15. DO ENCAMINHAMENTO DA PROPOSTA VENCEDORA

- 15.1.** A proposta final do licitante declarado vencedor deverá ser encaminhada no prazo máximo de 02 (duas) horas, prorrogáveis por mais 02 (duas) horas, a contar da solicitação do Agente de Contratação no sistema eletrônico e deverá:
- 15.2.** Ser redigida em língua portuguesa, digitada, em uma via, sem emendas, rasuras, entrelinhas ou ressalvas, devendo a última folha ser assinada e as demais rubricadas pelo licitante ou seu representante legal;
- 15.3.** Apresentar a planilha de custos e formação de preços, devidamente ajustada ao lance vencedor, em conformidade com o modelo anexo a este Edital;
- 15.4.** Conter a indicação do banco, número da conta e agência do licitante vencedor, para fins de pagamento.
- 15.5.** A proposta final deverá ser documentada nos autos e será levada em consideração no decorrer da execução do contrato e aplicação de eventual sanção à Contratada, se for o caso.
- 15.6.** Todas as especificações do objeto contidas na proposta, tais como marca, modelo, tipo, fabricante e procedência, vinculam a Contratada.
- 15.7.** Os preços deverão ser expressos em moeda corrente nacional, o valor unitário em algarismos e o valor global em algarismos e por extenso.
- 15.8.** Ocorrendo divergência entre os preços unitários e o preço global, prevalecerão os primeiros; no caso de divergência entre os valores numéricos e os valores expressos por extenso, prevalecerão estes últimos.
- 15.9.** A oferta deverá ser firme e precisa, limitada, rigorosamente, ao objeto deste Edital, sem conter alternativas de preço ou de qualquer outra condição que induza o julgamento a mais de um resultado, sob pena de desclassificação.
- 15.10.** A proposta deverá obedecer aos termos deste Edital, seu Projeto Básico e demais Anexos, não sendo considerada aquela que não corresponda às especificações ali contidas ou que estabeleça vínculo à proposta de outro licitante.
- 15.11.** As propostas que contenham a descrição do objeto, o valor e os documentos complementares estarão disponíveis na internet, após a homologação.

16. DOS RECURSOS



ESTADO DA BAHIA
PREFEITURA MUNICIPAL DE PARIPIRANGA
SETOR DE PLANEJAMENTO

16.1. Declarado o vencedor e decorrida a fase de regularização fiscal e trabalhista da licitante qualificada como microempresa ou empresa de pequeno porte, se for o caso, deverá o licitante interessado manifestar, imediatamente, a sua intenção de recorrer, em campo próprio do sistema.

16.2. O recorrente terá, a partir de então, o prazo 3 (três) dias úteis para apresentar as razões, pelo sistema eletrônico, ficando os demais licitantes, desde logo, intimados para, querendo, apresentarem contrarrazões também pelo sistema eletrônico, em outros 3 (três) dias úteis, que começarão a contar do término do prazo do recorrente, sendo-lhes assegurada vista imediata dos elementos indispensáveis à defesa de seus interesses

16.3. O acolhimento do recurso invalida tão somente os atos insuscetíveis de aproveitamento.

16.4. Os autos do processo permanecerão com vista franqueada aos interessados, no endereço constante neste Edital.

17. DA REABERTURA DA SESSÃO PÚBLICA.

17.1. A sessão pública poderá ser reaberta:

17.1.1. Nas hipóteses de provimento de recurso que leve à anulação de atos anteriores à realização da sessão pública precedente ou em que seja anulada a própria sessão pública, situação em que serão repetidos os atos anulados e os que dele dependam.

17.1.2. Quando houver erro na aceitação do preço melhor classificado ou quando o licitante declarado vencedor não assinar o contrato, não retirar o instrumento equivalente ou não comprovar a regularização fiscal e trabalhista, nos termos do art. 43, §1º da LC nº 123/2006. Nessas hipóteses, serão adotados os procedimentos imediatamente posteriores ao encerramento da etapa de lances.

17.2. Todos os licitantes remanescentes deverão ser convocados para acompanhar a sessão reaberta.

17.2.1. A convocação se dará por meio do sistema eletrônico (“chat”), de acordo com a fase do procedimento licitatório.

17.2.2. A convocação feita por meio do sistema eletrônico da LICITANET - www.licitanet.com.br, sendo responsabilidade do licitante manter seus dados cadastrais atualizados.

18. DA ADJUDICAÇÃO E HOMOLOGAÇÃO.

18.1. Julgados os recursos, constatada a regularidade dos atos praticados, a Autoridade Superior adjudicará e homologará a licitação.

19. DA EXECUÇÃO DAS OBRAS.

19.1. Conforme regras constantes no Projeto Básico.

20. DO TERMO DE CONTRATO OU INSTRUMENTO EQUIVALENTE

20.1. Após a homologação da licitação, em sendo realizada a contratação, será firmado Termo de Contrato ou emitido instrumento equivalente.



ESTADO DA BAHIA
PREFEITURA MUNICIPAL DE PARIPIRANGA
SETOR DE PLANEJAMENTO

20.2. O adjudicatário terá o prazo de 05 (cinco) dias úteis, contados a partir da data de sua convocação, para assinar o Termo de Contrato ou aceitar instrumento equivalente, conforme o caso (Nota de Empenho/Carta Contrato/Autorização), sob pena de decair do direito à contratação, sem prejuízo das sanções previstas neste Edital.

20.2.1. Alternativamente à convocação para comparecer perante o órgão ou entidade para a assinatura do Termo de Contrato ou aceite do instrumento equivalente, a Administração poderá encaminhá-lo para assinatura ou aceite da Adjudicatária, mediante correspondência postal com aviso de recebimento (AR) ou meio eletrônico, para que seja assinado ou aceito no prazo de 05 (cinco) dias, a contar da data de seu recebimento.

20.2.2. O prazo previsto no subitem anterior poderá ser prorrogado, por igual período, por solicitação justificada do adjudicatário e aceita pela Administração;

20.3. O Aceite da Nota de Empenho ou do instrumento equivalente, emitida à empresa adjudicada, implica no reconhecimento de que:

20.3.1. Referida Nota está substituindo o contrato, aplicando-se à relação de negócios ali estabelecida as disposições da Lei nº 14.133/2021;

20.3.2. A contratada se vincula à sua proposta e às previsões contidas no edital e seus anexos;

20.3.3. A contratada reconhece que as hipóteses de rescisão são aquelas previstas no artigo 137 da Lei nº 14.133/2021 e reconhece os direitos da Administração previstos nos artigos 138 e 139 da mesma Lei.

20.4. O prazo de vigência da contratação é o estabelecido no Projeto Básico.

20.5. Previamente à contratação a Administração realizará consultas para identificar possível suspensão temporária de participação em licitação, no âmbito do órgão ou entidade, proibição de contratar com o Poder Público, bem como ocorrências impeditivas indiretas.

20.6. Na assinatura do contrato, será exigida a comprovação das condições de habilitação consignadas neste Edital, as quais deverão ser mantidas pelo licitante durante a vigência do contrato.

20.6.1. Na hipótese de irregularidade, o contratado deverá regularizar a sua situação perante o cadastro no prazo de até 05 (cinco) dias úteis, sob pena de aplicação das penalidades previstas no edital e anexos.

20.7. Na hipótese de o vencedor da licitação não comprovar as condições de habilitação consignadas no edital ou se recusar a assinar o contrato ou a ata de registro de preços, a Administração, sem prejuízo da aplicação das sanções das demais cominações legais cabíveis a esse licitante, poderá convocar outro licitante, respeitada a ordem de classificação, para, após a comprovação dos requisitos para habilitação, analisada a proposta e eventuais documentos complementares e, feita a negociação, assinar o contrato ou a ata de registro de preços.

21. PRAZOS DE EXECUÇÃO, DE VIGENCIA E ÍNDICES

21.1. O prazo de execução e de vigência estão previstos no projeto básico.



ESTADO DA BAHIA
PREFEITURA MUNICIPAL DE PARIPIRANGA
SETOR DE PLANEJAMENTO

21.2. O índice de reajustamento de preço, com data-base vinculada à data do orçamento estimado, está previsto no projeto básico e na minuta do contrato.

22. DAS OBRIGAÇÕES DA CONTRATANTE E DA CONTRATADA

22.1. Proporcionar todas as condições para que a Contratada possa desempenhar seus serviços de acordo com as determinações do Contrato, da proposta e, especialmente, deste Termo de Referência;

22.2. Assegurar o livre acesso da contratada a todos os locais onde se fizeram necessários os serviços;

22.3. Autorizar previamente a realização de qualquer serviço pela contratada, mediante apresentação pela contratada de proposta/orçamento;

22.4. Acompanhar e fiscalizar a execução dos serviços;

22.5. Advertir e penalizar o contratado pela não execução de suas obrigações de acordo com o previsto no procedimento licitatório;

22.6. Efetuar o pagamento a contratada;

22.7. Prestar as informações e os esclarecimentos que venham a ser solicitados pela contratada;

22.8. Notificar a Contratada por escrito da ocorrência de eventuais imperfeições no curso da execução dos serviços, fixando prazo para a sua correção;

22.9. Aplicar à contratada as penalidades contratuais e regulamentares cabíveis;

DAS OBRIGAÇÕES DA CONTRATADA

22.10. Prestar os serviços de acordo com as condições e prazos aqui estabelecidos;

22.11. Prestar todos os esclarecimentos que lhe forem solicitados pela Contratante, atendendo prontamente a quaisquer reclamações;

22.12. Utilizar empregados habilitados e com conhecimentos dos serviços a serem executados, de conformidade com as normas e determinações em vigor;

22.13. Responsabilizar-se por todas as obrigações trabalhistas, sociais, previdenciárias, tributárias e as demais previstas na legislação específica, cuja inadimplência não transfere a responsabilidade à Administração;

22.14. Relatar à Contratante toda e qualquer irregularidade verificada no decorrer da prestação dos serviços;

22.15. Não permitir a utilização do trabalho noturno, perigoso ou insalubre a menores de dezoito anos e de qualquer trabalho a menores de dezesseis anos, salvo na condição de aprendiz, a partir de quatorze anos, nos termos do art. 7º, XXXIII da Constituição Federal;

22.16. Não transferir a terceiros, por qualquer forma, nem mesmo parcialmente, as obrigações assumidas, nem subcontratar qualquer das prestações a que está obrigada, exceto nas condições autorizadas no Projeto Básico ou na minuta de contrato;

22.17. Indicar, logo após a assinatura do contrato e sempre que ocorrer alteração, um funcionário com plenos poderes para representá-la, assim como para decidir acerca de questões relativas



ESTADO DA BAHIA
PREFEITURA MUNICIPAL DE PARIPIRANGA
SETOR DE PLANEJAMENTO

ao contrato, bem como para atender aos chamados do gestor e do fiscal de contrato do Município, principalmente em situações de urgência, com base em contato feito por meio de telefonia móvel ou outro meio igualmente eficaz;

- 22.18.** Fornecer números telefônicos, e-mail e/ou outros meios igualmente eficazes para contato do gestor/fiscal de contrato do Município com a Contratada, ainda que fora do horário normal de expediente, sem que isso gere qualquer custo adicional;
- 22.19.** Arcar com o ônus decorrente de eventual equívoco no dimensionamento dos quantitativos de sua proposta, inclusive quanto aos custos variáveis decorrentes de fatores futuros e incertos, devendo complementá-los, caso o previsto inicialmente em sua proposta não seja satisfatório para o atendimento ao objeto da licitação.
- 22.20.** Manter durante a execução do contrato, em compatibilidade com as obrigações assumidas, todas as condições de habilitação e qualificação exigidas na contratação;
- 22.21.** Responsabilizar-se por seus empregados em decorrência dos serviços prestados, respondendo inclusive pela imediata indenização de danos por eles eventualmente causados;
- 22.22.** Responder integralmente, por perdas e danos que vier a causar à Administração Pública Municipal em razão de ação ou omissão, dolosa ou culposa, sua ou de seus prepostos, independente de outras cominações contratuais ou legais a que estiver sujeita;

23. DAS CONDIÇÕES DE PAGAMENTO E FISCALIZAÇÃO.

- 23.1.** O prazo para pagamento será de até 30 (trinta) dias corridos, contados a partir da data da apresentação da Nota Fiscal/Fatura, acompanhada dos demais documentos comprobatórios do cumprimento das obrigações da Contratada;
- 23.2.** A contratada deverá manter a regularidade fiscal e trabalhista exigida durante a vigência do contrato;
- 23.3.** Constatada situação de irregularidade das condições de habilitação, a Contratada será notificada, sem prejuízo do pagamento pelos serviços já prestados, para, num prazo exequível, fixado pela Contratante, regularizar a situação, ou, no mesmo prazo, apresentar defesa, sob pena de rescisão contratual;
- 23.4.** Quanto ao ISSQN, será observado o disposto na LC nº 116/2003 e legislação municipal aplicável.
- 23.5.** A fiscalização poderá a qualquer momento, solicitar acompanhamento de execução de ensaio de confirmação de resultados considerados insatisfatórios.

24. DAS SANÇÕES ADMINISTRATIVAS.

- 24.1.** Comete infração administrativa, nos termos da Lei nº 14.133, de 2021, o Contratado que:
- 24.2.** Der causa à inexecução parcial do contrato;
- 24.3.** Der causa à inexecução parcial do contrato que cause grave dano à Administração ou ao funcionamento dos serviços públicos ou ao interesse coletivo;
- 24.4.** Der causa à inexecução total do contrato;
- 24.5.** Deixar de entregar a documentação exigida;
- 24.6.** Não mantiver a proposta, salvo em decorrência de fato superveniente devidamente



ESTADO DA BAHIA
PREFEITURA MUNICIPAL DE PARIPIRANGA
SETOR DE PLANEJAMENTO

justificado;

24.7. Não celebrar o contrato ou não entregar a documentação exigida para a contratação, quando convocado dentro do prazo de validade de sua proposta;

24.8. Ensejar o retardamento da execução ou da entrega do objeto da contratação sem motivo justificado;

24.9. Apresentar declaração ou documentação falsa exigida para o certame ou prestar declaração falsa durante a execução do contrato;

24.10. Fraudar a contratação ou praticar ato fraudulento na execução do contrato;

24.11. Comportar-se de modo inidôneo ou cometer fraude de qualquer natureza;

24.12. Praticar atos ilícitos com vistas a frustrar os objetivos da contratação;

24.13. Praticar ato lesivo previsto no art. 5º da Lei nº 12.846, de 1º de agosto de 2013.

24.14. Serão aplicadas ao responsável pelas infrações administrativas acima descritas as seguintes sanções:

24.15. Advertência, quando o Contratado der causa à inexecução parcial do contrato, sempre que não se justificar a imposição de penalidade mais grave;

24.16. Impedimento de licitar e contratar, quando praticadas as condutas descritas nas alíneas b, c, d, e, f e g do subitem acima deste Contrato, sempre que não se justificar a imposição de penalidade mais grave;

24.17. Declaração de inidoneidade para licitar e contratar, quando praticadas as condutas descritas nas alíneas h, i, j, k e l do subitem 11.1 deste Contrato, bem como nas alíneas b, c, d, e, f e g, que justifiquem a imposição de penalidade mais grave;

24.18. Multa moratória de até 10% (dez por cento) por dia de atraso injustificado sobre o valor da parcela inadimplida, até o limite de 30 (trinta) dias;

24.19. O atraso superior a 30 (trinta) dias autoriza a Administração a promover a rescisão do contrato por descumprimento ou cumprimento irregular de suas cláusulas, conforme dispõe o inciso I do art. 137 da Lei n. 14.133, de 2021.

24.20. A aplicação das sanções previstas neste Contrato não exclui, em hipótese alguma, a obrigação de reparação integral do dano causado à Contratante;

24.21. Todas as sanções previstas neste Contrato poderão ser aplicadas cumulativamente com a multa.

25. DA IMPUGNAÇÃO AO EDITAL E DO PEDIDO DE ESCLARECIMENTO.

25.1. Até 03 (três) dias úteis antes da data designada para a abertura da sessão pública, qualquer pessoa poderá impugnar este Edital e/ou apresentar pedido de esclarecimento.

25.2. A IMPUGNAÇÃO e/ou PEDIDO DE ESCLARECIMENTO DEVERÃO ser feitos EXCLUSIVAMENTE por FORMA ELETRÔNICA na LICITANET - www.licitanet.com.br.

25.3. A resposta à impugnação ou ao pedido de esclarecimento será divulgada no sistema eletrônico da LICITANET - www.licitanet.com.br no prazo de até 3 (três) dias úteis, limitado ao último dia útil anterior à data da abertura do certame. Acolhida a impugnação, será definida e publicada nova data para a realização do certame.

25.4. As impugnações e pedidos de esclarecimentos não suspendem os prazos previstos no certame, salvo quando se amoldarem ao art. 55 parágrafo 1º, da Lei nº 14.133/2021.

25.5. A concessão de efeito suspensivo à impugnação é medida excepcional e deverá ser



ESTADO DA BAHIA
PREFEITURA MUNICIPAL DE PARIPIRANGA
SETOR DE PLANEJAMENTO

motivada pelo Agente de Contratação, nos autos do processo de licitação.

25.6. As respostas aos pedidos de esclarecimentos serão divulgadas pelo sistema e vincularão os participantes e a administração.

25.7. As respostas às impugnações e aos esclarecimentos solicitados, bem como outros avisos de ordem geral, serão cadastradas no sítio da LICITANET - www.licitanet.com.br, sendo de responsabilidade dos licitantes, seu acompanhamento.

25.8. A petição de impugnação apresentada por empresa deve ser firmada por sócio, pessoa designada para a administração da sociedade empresária, ou procurador, e vir acompanhada, conforme o caso, de estatuto ou contrato social e suas posteriores alterações, se houver, do ato de designação do administrador, ou de procuração pública ou particular (instrumento de mandato com poderes para impugnar o Edital).

26. DAS DISPOSIÇÕES GERAIS

26.1. Da sessão pública da Concorrência divulgar-se-á Ata no sistema eletrônico.

26.2. Não havendo expediente ou ocorrendo qualquer fato superveniente que impeça a realização do certame na data marcada, a sessão será automaticamente transferida para o primeiro dia útil subsequente, no mesmo horário anteriormente estabelecido, desde que não haja comunicação em contrário, pelo Agente de Contratação.

26.3. Todas as referências de tempo no Edital, no aviso e durante a sessão pública observarão o horário de Brasília – DF.

26.4. No julgamento das propostas e da habilitação, o Agente de Contratação poderá sanar erros ou falhas que não alterem a substância das propostas, dos documentos e sua validade jurídica, mediante despacho fundamentado, registrado em ata e acessível a todos, atribuindo-lhes validade e eficácia para fins de habilitação e classificação.

26.5. A homologação do resultado desta licitação não implicará direito à contratação.

26.6. As normas disciplinadoras da licitação serão sempre interpretadas em favor da ampliação da disputa entre os interessados, desde que não comprometam o interesse da Administração, o princípio da isonomia, a finalidade e a segurança da contratação.

26.7. Os licitantes assumem todos os custos de preparação e apresentação de suas propostas e a Administração não será, em nenhum caso, responsável por esses custos, independentemente da condução ou do resultado do processo licitatório.

26.8. Na contagem dos prazos estabelecidos neste Edital e seus Anexos, excluir-se-á o dia do início e incluir-se-á o do vencimento. Só se iniciam e vencem os prazos em dias de expediente na Administração.

26.9. O desatendimento de exigências formais não essenciais não importará o afastamento do licitante, desde que seja possível o aproveitamento do ato, observados os princípios da isonomia e do interesse público.

26.10. O licitante é o responsável pela fidelidade e legitimidade das informações prestadas e dos documentos apresentados em qualquer fase da licitação.

26.11. A falsidade de qualquer documento apresentado ou a inverdade das informações nele



ESTADO DA BAHIA
PREFEITURA MUNICIPAL DE PARIPIRANGA
SETOR DE PLANEJAMENTO

contidas implicará a imediata desclassificação do proponente que o tiver apresentado, ou, caso tenha sido o vencedor, a rescisão do contrato ou do documento equivalente, sem prejuízo das demais sanções cabíveis.

26.12. Em caso de divergência entre disposições deste Edital e de seus anexos ou demais peças que compõem o processo, prevalecerá as deste Edital.

26.13. Esta Concorrência poderá ser revogada por razões de interesse público decorrente de fato superveniente que constitua óbice manifesto e incontornável, ou anulada por ilegalidade, de ofício ou por provocação de terceiros, salvo quando for viável a convalidação do ato ou do procedimento viciado, desde que observados os princípios da ampla defesa e contraditório.

26.14. A anulação da Concorrência induz à do contrato.

26.15. A anulação da licitação por motivo de ilegalidade não gera obrigação de indenizar.

26.16. É facultado à Autoridade Superior, em qualquer fase desta Concorrência, promover diligência destinada a esclarecer ou completar a instrução do processo, vedada a inclusão posterior de informação ou de documentos que deveriam ter sido apresentados para fins de classificação e habilitação.

26.17. O Edital está disponibilizado, na íntegra, nos endereços eletrônicos: www.licitanet.com.br e <https://www.paripiranga.ba.gov.br/site/editais> também poderão ser lidos e/ou obtidos no endereço Sala de Licitações nos dias úteis, no horário das 8h às 14h, no mesmo endereço e período em que os autos do processo administrativo permanecerão com acesso e vista franqueada aos interessados.

26.18. Integram este Edital, para todos os fins e efeitos, os seguintes anexos:

- **ANEXO I:** Modelo de Proposta de Preços;
- **ANEXO II:** Modelo de declaração única;
- **ANEXO III:** Minuta do contrato;
- **ANEXO IV:** Projeto Básico;
- **ANEXO V, V-A; V-B; V-C; V-D; V-E; V-F; V-G; V-H; V-I; V-J:** Planilha orçamentária; Cronograma Físico-Financeiro; Mapa de Contações; BDI; Curva ABC; Planilha de Composições Analíticas; Encargos Mensalista e Horista; Memória de Cálculo; Memorial Descritivo; RRT; Projetos e Plantas.
- **ANEXO VI:** Dados para Assinatura do Contrato

Paripiranga-BA, 12 de maio de 2026.

Maria Helena de Oliveira Reis
Responsável pela elaboração do edital

Maria Andreza Santana Almeida
Responsável pela elaboração do edital



**ESTADO DA BAHIA
PREFEITURA MUNICIPAL DE PARIPIRANGA
SETOR DE PLANEJAMENTO**

ANEXO I – PROPOSTA DE PREÇOS (MODELO)

CONCORRÊNCIA ELETRÔNICA Nº 001/2026

PROCESSO ADMINISTRATIVO Nº 064/2026

SESSÃO PÚBLICA: [...] / [...] / [...] ÀS [...]h.

LOCAL: LICITANET (www.licitanet.com.br)

IDENTIFICAÇÃO DA PROPONENTE

NOME DE FANTASIA:						
RAZÃO SOCIAL:						
CNPJ:						
INSC. EST.:						
OPTANTE PELO SIMPLES? SIM () NÃO ()						
ENDEREÇO:						
BAIRRO:			CIDADE:			
CEP:			E-MAIL:			
TELEFONE:			FAX:			
CONTATO DA LICITANTE:			TELEFONE:			
BANCO DA LICITANTE:			CONTA BANCÁRIA DA LICITANTE:			
Nº DA AGÊNCIA:						
ITENS	DESCRIÇÃO	MARCA	QUANT.	UNIDADE	VALOR UNITÁRIO R\$	VALOR TOTAL R\$
1.						
TOTAL POR EXTENSO:						
Percentuais de Insumos		[...] %	R\$ [...]			
Percentuais de Mão de Obra		[...] %	R\$ [...]			

A Empresa:

Declara que:

- 1 Estão inclusas no valor cotado todas as despesas com mão de obra e, bem como, todos os tributos e encargos fiscais, sociais, trabalhistas, previdenciários e comerciais e, ainda, os gastos com transporte e acondicionamento dos produtos em embalagens adequadas.
- 2 Validade da proposta: 60 (sessenta) dias.
- 3 Prazo de início de fornecimento/execução dos serviços de acordo com o estabelecido no termo de referência / projeto básico (anexo i) do edital desse processo.
- 4 Que não incide nas vedações previstas na lei nº 14.133/2021.
- 5 Que o prazo de início da entrega dos equipamentos será de acordo com os termos estabelecidos no anexo i, deste edital a contar do recebimento, por parte da contratada, da ordem de compra ou documento similar, todos os bens serão avaliados, sob pena de devolução de não aceite, caso não atenda a discriminação do projeto básico do referido edital ou de má qualidade.

LOCAL E DATA



ESTADO DA BAHIA
PREFEITURA MUNICIPAL DE PARIPIRANGA
SETOR DE PLANEJAMENTO

Carimbo da empresa/assinatura do responsável

OBS.: serão desclassificadas as propostas que apresentarem cotações contendo preços excessivos, simbólicos, de valor zero ou inexequíveis, na forma da legislação em vigor, ou ainda, que ofereçam preços ou vantagens baseadas nas ofertas dos demais licitante



ESTADO DA BAHIA
PREFEITURA MUNICIPAL DE PARIPIRANGA
SETOR DE PLANEJAMENTO

ANEXO II – DECLARAÇÃO ÚNICA

A _____ inscrita no CNPJ sob nº _____, por intermédio de seu representante legal o(a) Sr(a). _____, portador(a) da Carteira de Identidade nº _____ e do CPF nº _____ DECLARA:

1) DECLARA EXPRESSAMENTE QUE SE SUJEITA ÀS CONDIÇÕES ESTABELECIDAS NO EDITAL ACIMA CITADO E QUE ACATARÁ INTEGRALMENTE QUALQUER DECISÃO QUE VENHA A SER TOMADA PELO ÓRGÃO LICITANTE QUANTO À QUALIFICAÇÃO APENAS DAS PROPONENTES QUE TENHAM ATENDIDO ÀS CONDIÇÕES ESTABELECIDAS NO EDITAL E QUE DEMONSTREM INTEGRAL CAPACIDADE DE EXECUTAR O FORNECIMENTO DO BEM PREVISTO. DECLARA, AINDA, PARA TODOS OS FINS DE DIREITO, A INEXISTÊNCIA DE FATOS SUPERVENIENTES IMPEDITIVOS DA HABILITAÇÃO OU QUE COMPROMETA A IDONEIDADE DA PROPONENTE.

2) DECLARA, PARA FINS DO DISPOSTO NO INC. VI DO ART. Nº 68 DA LEI Nº 14.133/2021, QUE NÃO EMPREGA MENOR DE DEZOITO ANOS EM TRABALHO NOTURNO, PERIGOSO OU INSALUBRE E NÃO EMPREGA MENOR DE DEZESSEIS ANOS.

RESSALVA: EMPREGA MENOR, A PARTIR DE QUATORZE ANOS, NA CONDIÇÃO DE APRENDIZ.

3) DECLARA QUE A PROPOSTA APRESENTADA PARA PARTICIPAR DO **CONCORRÊNCIA ELETRÔNICA Nº [...]**, FOI ELABORADA DE MANEIRA INDEPENDENTE (PELO LICITANTE), E O CONTEÚDO DA PROPOSTA NÃO FOI, NO TODO OU EM PARTE, DIRETA OU INDIRETAMENTE, INFORMADO, DISCUTIDO OU RECEBIDO DE QUALQUER OUTRO PARTICIPANTE POTENCIAL OU DE FATO DO **CONCORRÊNCIA ELETRÔNICA Nº [...]**, POR QUALQUER MEIO OU POR QUALQUER PESSOA;

3.1) A INTENÇÃO DE APRESENTAR A PROPOSTA ELABORADA PARA PARTICIPAR DO **CONCORRÊNCIA ELETRÔNICA Nº [...]** NÃO FOI INFORMADA, DISCUTIDA OU RECEBIDA DE QUALQUER OUTRO PARTICIPANTE POTENCIAL OU DE FATO DO **CONCORRÊNCIA ELETRÔNICA Nº [...]**, POR QUALQUER MEIO OU POR QUALQUER PESSOA;

3.2) QUE NÃO TENTOU, POR QUALQUER MEIO OU POR QUALQUER PESSOA, INFLUIR NA DECISÃO DE QUALQUER OUTRO PARTICIPANTE POTENCIAL OU DE FATO DO **CONCORRÊNCIA ELETRÔNICA Nº [...]** QUANTO A PARTICIPAR OU NÃO DA REFERIDA LICITAÇÃO;

3.3) QUE O CONTEÚDO DA PROPOSTA APRESENTADA PARA PARTICIPAR DO **CONCORRÊNCIA ELETRÔNICA Nº [...]** NÃO SERÁ, NO TODO OU EM PARTE, DIRETA OU INDIRETAMENTE, COMUNICADO OU DISCUTIDO COM QUALQUER OUTRO PARTICIPANTE POTENCIAL OU DE FATO DO **CONCORRÊNCIA ELETRÔNICA Nº [...]** ANTES DA ADJUDICAÇÃO DO OBJETO DA REFERIDA LICITAÇÃO;

3.4) QUE O CONTEÚDO DA PROPOSTA APRESENTADA PARA PARTICIPAR DO **CONCORRÊNCIA ELETRÔNICA Nº [...]** NÃO FOI, NO TODO OU EM PARTE, DIRETA OU



ESTADO DA BAHIA
PREFEITURA MUNICIPAL DE PARIPIRANGA
SETOR DE PLANEJAMENTO

INDIRETAMENTE, INFORMADO, DISCUTIDO OU RECEBIDO DE QUALQUER INTEGRANTE DO [...] ÓRGÃO LICITANTE, ANTES DA ABERTURA OFICIAL DAS PROPOSTAS; E QUE ESTÁ PLENAMENTE CIENTE DO TEOR E DA EXTENSÃO DESTA DECLARAÇÃO E QUE DETÉM PLENOS PODERES E INFORMAÇÕES PARA FIRMÁ-LA.

4) **(APLICAVÉL APENAS AS MICRO EMPRESAS OU EMPRESAS DE PEQUENO PORTE)** DECLARA, SOB AS PENALIDADES DA LEI, QUE SE ENQUADRA COMO MICROEMPRESA OU EMPRESA DE PEQUENO PORTE, NOS TERMOS DO ART. 3º DA LEI COMPLEMENTAR Nº 123 DE 14 DE DEZEMBRO DE 2006, ESTANDO APTA A FRUIR OS BENEFÍCIOS E VANTAGENS LEGALMENTE INSTITUÍDAS POR NÃO SE ENQUADRAR EM NENHUMA DAS VEDAÇÕES LEGAIS IMPOSTAS PELO § 4º DO ART. 3º DA LEI COMPLEMENTAR Nº 123 DE 14 DE DEZEMBRO DE 2006 E PELO ARTIGO 4º DA LEI Nº 14.133/2021. DECLARO, PARA FINS DA LC 123/2006 E SUAS ALTERAÇÕES, SOB AS PENALIDADES DESTA SER:

() **MICROEMPRESA** – RECEITA BRUTA ANUAL IGUAL OU INFERIOR A 360.000,00 E ESTANDO APTA A FRUIR OS BENEFÍCIOS E VANTAGENS LEGALMENTE INSTITUÍDAS POR NÃO SE ENQUADRAR EM NENHUMA DAS VEDAÇÕES LEGAIS IMPOSTAS PELO § 4º DO ART. 3º DA LEI COMPLEMENTAR Nº 123/06 ALTERADA PELA LC 147/2014.

() **EMPRESA DE PEQUENO PORTE** – RECEITA BRUTA ANUAL SUPERIOR A 360.000,00 E IGUAL OU INFERIOR A 4.800.000,00 VALORES , ESTANDO APTA A FRUIR OS BENEFÍCIOS E VANTAGENS LEGALMENTE INSTITUÍDAS POR NÃO SE ENQUADRAR EM NENHUMA DAS VEDAÇÕES LEGAIS IMPOSTAS PELO § 4º DO ART. 3º DA LEI COMPLEMENTAR Nº 123/06 ALTERADA PELA LC 147/2014.

5) DECLARA NÃO TER RECEBIDO DO MUNICÍPIO DE /UF OU DE QUALQUER OUTRA ENTIDADE DA ADMINISTRAÇÃO DIRETA OU INDIRETA, EM ÂMBITO FEDERAL, ESTADUAL E MUNICIPAL, SUSPENSÃO TEMPORÁRIA DE PARTICIPAÇÃO EM LICITAÇÃO E OU IMPEDIMENTO DE CONTRATAR COM A ADMINISTRAÇÃO, ASSIM COMO NÃO TER RECEBIDO DECLARAÇÃO DE INIDONEIDADE PARA LICITAR E OU CONTRATAR COM A ADMINISTRAÇÃO FEDERAL, ESTADUAL E MUNICIPAL.

6) DECLARA, EM CONFORMIDADE COM A LEI Nº 14.133/2021, QUE CUMPRE TODOS OS REQUISITOS PARA HABILITAÇÃO PARA ESTE CERTAME LICITATÓRIO NO

MUNICÍPIO [.] **ÓRGÃO LICITANTE – CONCORRÊNCIA ELETRÔNICA Nº [...]**

7) DECLARA QUE CUMPRE AS EXIGÊNCIAS DE RESERVA DE CARGOS PARA PESSOA COM DEFICIÊNCIA E PARA REABILITADO DA PREVIDÊNCIA SOCIAL, CONFORME RT. 63, IV DA LEI 14.133/2021.

8) DECLARA PARA DEVIDOS FINS QUE A EMPRESA, OS DIRIGENTES OU SÓCIOS CONTRATADAS POR MEIO DESTA **CONCORRÊNCIA ELETRÔNICA Nº (...)** NÃO SÃO SERVIDORES OU EMPREGADOS PÚBLICOS, OU AGENTES POLÍTICOS NA ESFERA FEDERAL, ESTADUAL OU MUNICIPAL, OU O SEU CÔNJUGE OU COMPANHEIRO(A), OU PARENTE EM LINHA RETA, COLATERAL OU POR AFINIDADE ATÉ O 3º GRAU.



ESTADO DA BAHIA
PREFEITURA MUNICIPAL DE PARIPIRANGA
SETOR DE PLANEJAMENTO

Local, de de 2026.

.....

Representante legal da empresa



ESTADO DA BAHIA
PREFEITURA MUNICIPAL DE PARIPIRANGA
SETOR DE PLANEJAMENTO

ANEXO III – MINUTA DE CONTATO

MINUTA DE CONTRATO ADMINISTRATIVO Nº XXX/2026

MINUTA DE TERMO DE CONTRATO ADMINISTRATIVO Nº XXX/2026, QUE ENTRE SI CELEBRAM O MUNICÍPIO DE PARIPIRANGA/BAHIA E A EMPRESA [...].

PARTE A – QUADRO RESUMO

I – Regência Legal:

Esta Licitação é regida pelos seguintes dispositivos: Lei Federal 14.133/21 e alterações posteriores, no que couber.

II – Partes:

CONTRATANTE – PREFEITURA MUNICIPAL DE PARIPIRANGA/BAHIA, pessoa jurídica de Direito Público, com Sede na Praça Municipal, nº 315 – Paripiranga, Centro - CEP 48.430-045, inscrita no CNPJ sob n. 14.215.826/0001-82, representada neste ato pelo Prefeito, o Sr. **TALISSON SANTA ROSA NASCIMENTO**, brasileiro, casado, portador da cédula de identidade RG nº 34222103 SSP/SE, inscrita no CNPF/MF sob o nº 045.920.155-76, residente e domiciliado na Rua Coronel Joaquim de Matos Carregosa, nº 50, Bairro Centro, Paripiranga, Estado da Bahia, CEP 48.430-011, o **FUNDO MUNICIPAL DE SAÚDE**, Pessoa Jurídica de direito público, inscrita no CNPJ sob o nº 11.651.488/0001-33, com sede na Rua Jerônimo Evangelista de Carvalho – Paripiranga, por seu Gestor o Srº. **MARCOS LUAN DIAS DA CRUZ**, CPF nº 046.386.165-50, RG nº 1293366293 SSP/BA, residente e domiciliada na Rua Isaías Victor Sobrinho, nº 513, Bairro Matoso, Paripiranga-BA. **CONTRATADA – [...]**, pessoa jurídica de direito privado, inscrita no CNPJ sob n.º [...], CEP: [...], adjudicatária vencedora da licitação, modalidade **CONCORRÊNCIA ELETRÔNICA Nº. [...]**, publicada no Diário Oficial do Município do dia, legalmente representada por [...], inscrito no CPF sob nº [...], residente e domiciliado a [...].

III – Processo Licitatório
Modalidade n.º:

Concorrência Eletrônica Nº.
[...]

IV – Tipo de Licitação:

Menor preço global

V – Processo Administrativo n.º:

Nº XXXXX/2026

VI – Objeto:

Construção de 1 (uma) unidade básica de saúde, para 1 (uma) equipe de saúde da família e 1 (uma) equipe de saúde bucal no Município de Paripiranga – Bahia.

VII – Regime de Execução:

Empreitada por preço unitário

VIII – Preço:

O preço global do presente contrato é no valor de **R\$ XXXXXXXX**



ESTADO DA BAHIA
PREFEITURA MUNICIPAL DE PARIPIRANGA
SETOR DE PLANEJAMENTO

X – Dotação Orçamentária:

Unidade:	[...]
Projeto/Atividade:	[...]
Elemento:	[...]
Fonte:	[...]

XI – Prazo de Execução/Vigência:

O **prazo de execução** dos serviços objeto da presente licitação será de **XXX (XXXXX) meses**, contados a partir da emissão da **Ordem de Serviço** pela **Secretaria xxxxxxxxxxxx**.

O **prazo de vigência** do contrato será de **xx (xxx) meses** contados da emissão da **Ordem de Serviço** pela **Secretaria xxxxxxxxxx**.

Os prazos poderão ser prorrogados, a critério da CONTRATANTE e concordância da CONTRATADA, caso ocorra algo fortuito que impeça a realização das obras no período aqui considerado.

A CONTRATADA terá **10 (dez) dias úteis**, após o recebimento da **Ordem de Serviço** emitida pela **Secretaria Administração através da Diretoria de Obras**, para iniciar a sua mobilização dos canteiros e execução dos serviços, sob pena de notificação de **ADVERTÊNCIA**, bem como outras penalidades previstas na lei e no contrato.

Paripiranga/BA, [...] 2026.

Talisson Santa Rosa Nascimento
Prefeito Municipal
CONTRATANTE

Marcos Luan Dias da Cruz
Secretário Municipal de Saúde
CONTRATANTE

XXXXXXXXXXXXXXXXXXXXXXXXXXXX
XXXXXXXXXXXX
CONTRATADA



ESTADO DA BAHIA
PREFEITURA MUNICIPAL DE PARIPIRANGA
SETOR DE PLANEJAMENTO

PARTE B – DISPOSIÇÕES

Por este instrumento e melhor forma de direito, as partes identificadas no Quadro Resumo correspondente ao presente Contrato, após terem conhecimento prévio e integral de seu texto e perfeita compreensão de seu sentido e alcance, têm justo e acordado o presente Contrato descrito e caracterizado no mencionado Quadro Resumo, que se regerá pela Lei Federal nº 14.133/21 e pelas condições estabelecidas nas Cláusulas seguintes:

CLÁUSULA PRIMEIRA – OBJETO, REGIME DE EXECUÇÃO E FATO GERADOR

1.1 A contratação aqui avençada foi objeto de licitação, cuja modalidade e tipo estão descritos nos itens III e IV do Quadro Resumo.

1.2 Constitui o objeto do presente instrumento o descrito no item VII do Quadro Resumo, de acordo com o Escopo Técnico e demais anexos do Edital. O regime de execução está indicado no item VIII do Quadro Resumo.

1.3 É vedada a subcontratação total ou parcial do objeto, a associação da contratada com outrem, a cessão ou transferência, total ou parcial do contrato, sem prévia e expressa anuência da CONTRATANTE, bem como a fusão, cisão ou incorporação da contratada, não se responsabilizando o contratante por nenhum compromisso assumido por aquela com terceiros.

1.4 Nos termos do artigo 124 da Lei nº 14.133/21, o objeto deste Contrato poderá ser alterado, nos seguintes casos:

1.4.1 Unilateralmente pela Administração, nas mesmas bases contratuais e com as devidas justificativas, quando:

- a) Houver modificação do projeto ou das especificações, para melhor adequação técnica a seus objetivos, na forma do art. 124, inciso I, “a”, da Lei Federal nº 14.133/21;
- b) for necessária a modificação do valor contratual em decorrência de acréscimo ou diminuição quantitativa de seu objeto, o contratado será obrigado a aceitar, nas mesmas condições contratuais, acréscimos ou supressões de até 25% (vinte e cinco por cento) do valor inicial atualizado do contrato que se fizerem nas obras, nos serviços ou nas compras, e, no caso de reforma de edifício ou de equipamento, o limite para os acréscimos será de 50% (cinquenta por cento), na forma do art. 125, da Lei Federal nº 14.133/21.

1.4.2 Por acordo entre as partes:

- a) Quando conveniente a substituição da garantia de execução;
- b) Quando necessária a modificação do regime de execução da obra ou do serviço, bem como do modo de fornecimento, em face de verificação técnica da inaplicabilidade dos termos contratuais originários;
- c) Quando necessária a modificação da forma de pagamento por imposição de circunstâncias supervenientes, mantido o valor inicial atualizado e vedada a antecipação do pagamento em relação ao cronograma financeiro fixado sem a correspondente contraprestação de fornecimento de bens ou execução de obra ou serviço;
- d) Para restabelecer o equilíbrio econômico-financeiro inicial do contrato em caso de força maior, caso fortuito ou fato do príncipe ou em decorrência de fatos imprevisíveis ou previsíveis de consequências incalculáveis, que inviabilizem a execução do contrato tal como pactuado,



ESTADO DA BAHIA
PREFEITURA MUNICIPAL DE PARIPIRANGA
SETOR DE PLANEJAMENTO

respeitada, em qualquer caso, a repartição objetiva de risco estabelecida no contrato.

1.5 Havendo alteração unilateral do contrato, que aumente ou diminua os encargos do contratado, a Administração deverá restabelecer, no mesmo termo aditivo, o equilíbrio econômico-financeiro inicial, conforme art. 130, da Lei 14.133/21.

1.5.1 Aplica-se o disposto no item 1.5, quando a execução for obstada pelo atraso na conclusão de procedimentos de desapropriação, desocupação, servidão administrativa ou licenciamento ambiental, por circunstâncias alheias ao contratado.

1.6 O presente contrato está fundamentado e regido pela Lei 14.133/2021 e suas alterações posteriores e foi originado do processo de CONCORRÊNCIA ELETRÔNICA Nº 004/2025.

CLÁUSULA SEGUNDA – ESPECIFICAÇÕES TÉCNICAS E DOCUMENTOS CONTRATUAIS

2.1. As especificações técnicas dos trabalhos a serem executados estão indicadas no ANEXO [...] do Edital, que é parte integrante deste Contrato, independentemente de transcrição, o qual a CONTRATADA se obriga a obedecer.

2.2. Também integram este Contrato a proposta da CONTRATADA, com os documentos que a compõem, apresentada no referido processo licitatório, bem assim as correspondências trocadas entre a CONTRATANTE e a CONTRATADA. Na hipótese de manifesta divergência entre as disposições desses documentos e as deste Contrato, prevalecerão, sempre, as disposições contratuais, salvo quanto às especificações técnicas objeto de expressa indicação da CONTRATANTE.

2.3. Nenhuma modificação poderá ser introduzida nas especificações técnicas dos trabalhos ou em qualquer dos documentos anexos sem a prévia e expressa autorização da CONTRATANTE. Também não poderá a CONTRATADA recopiar, reproduzir ou comunicar a terceiros os documentos técnicos e os anexos sem o consentimento prévio e escrito da CONTRATANTE.

2.4. A CONTRATANTE reserva a si o direito de, a qualquer tempo, introduzir modificações nas especificações técnicas, mediante notificação, por escrito, à CONTRATADA. Respeitadas as disposições específicas deste Contrato, os eventuais acréscimos ou reduções de custos, decorrentes dessas alterações, serão objeto de prévio ajuste das partes.

CLÁUSULA TERCEIRA – VALORES

3.1. Pela execução das obras, objeto deste Contrato, a CONTRATANTE pagará à CONTRATADA o valor total previsto no item IXI do Quadro Resumo. §1º Com relação aos percentuais de Insumos e Mão de obra, estes apresentam os seguintes valores: Insumos [...] e Mão de Obra [...] em consonância com determinação do TCM-BA.

3.2. O valor total supra referido, inclui todos os custos diretos e indiretos, bem como deveres, obrigações e encargos de qualquer natureza, não sendo devido à CONTRATADA qualquer outro pagamento, sejam quais forem os motivos invocados, notadamente em decorrência de serviços que tenham sido refeitos, em face de erros cometidos pela mesma, a qualquer título.

3.3. Os preços propostos serão de exclusiva responsabilidade do licitante, não lhe assistindo o direito de pleitear qualquer alteração dos mesmos, sob alegação de erro ou omissão, salvo das hipóteses de revisão, devidamente justificadas.

CLÁUSULA QUARTA – RECURSOS ORÇAMENTÁRIOS



ESTADO DA BAHIA
PREFEITURA MUNICIPAL DE PARIPIRANGA
SETOR DE PLANEJAMENTO

4.1. Para o custeio da execução das obras e/ou serviços objeto deste Contrato, serão utilizados recursos provenientes da Dotação Orçamentária prevista no item X do Quadro Resumo.

CLÁUSULA QUINTA – FORMA DE PAGAMENTO

5.1. Os pagamentos serão realizados mensalmente mediante apresentação de nota fiscal, acompanhada da respectiva fatura, em 03 (três) vias, Relatório Fotográfico correspondente aos trabalhos efetivamente realizados e aprovados pela fiscalização, aferidos mensalmente, conforme Boletim de Medição anexo, e ocorrerão até o 20º (vigésimo) dia posterior a data de sua aprovação pela fiscalização;

5.2. Havendo erro na fatura, a sua tramitação será suspensa para que a CONTRATADA tome as providências necessárias à sua correção, passando a ser considerada, para fins de pagamento, a data de sua reapresentação devidamente regularizada.

5.3. Nenhum pagamento isentará a CONTRATADA das responsabilidades contratuais, nem implicará em aprovação definitiva dos serviços executados, total ou parcialmente.

5.4. As faturas deverão ser obrigatoriamente acompanhadas das guias de recolhimento dos encargos sociais devidos em relação ao mês anterior ao da emissão da fatura, (FEDERAL e FGTS), relativos à obra e/ou serviço, que deverá ser matriculada no INSS e demais Órgãos que assim o exigem. Esta obrigação não se aplica à primeira fatura emitida.

5.5. A CONTRATADA optante pelo Simples deverá apresentar, juntamente com a Nota Fiscal/Fatura, declaração, conforme modelo constante do Anexo IV da Instrução Normativa SRF nº 1.234, de 11/01/2012 e alterações posteriores. Caso não o faça, ficará sujeita à retenção de imposto e contribuições, de acordo com a referida Instrução.

5.6. Antes do pagamento, a CONTRATANTE verificará, por meio de consulta eletrônica, a regularidade fiscal, previdenciária e trabalhista da CONTRATADA nos sítios oficiais, devendo seu resultado ser impresso, autenticado e juntado ao processo de pagamento;

5.7. As despesas referentes ao objeto deste projeto básico correrão à conta dos recursos consignados no Orçamento da Prefeitura Municipal de Paripiranga, existentes nas dotações, na data dos respectivos empenhos.

5.8. Antes de efetuar o pagamento será verificada a regularidade fiscal da CONTRATADA junto aos órgãos fazendários (municipal, estadual e federal) e à Seguridade Social, através da Certidão Negativa de Débito, ou positiva com efeito de negativa, a regularidade relativa ao Fundo de Garantia por Tempo de Serviço (FGTS), bem como a regularidade trabalhista (CNDT) através de Certidão Negativa de Débito, ou positiva com efeito de negativa, cujos comprovantes serão anexados ao respectivo processo de pagamento

CLÁUSULA SEXTA – REAJUSTAMENTO E REVISÃO

6.1. A concessão de reajustamento fica condicionada ao transcurso do prazo de 12 (doze) meses da apresentação da proposta (caso haja prorrogação por igual(s) período(s)), mediante a aplicação da Variação dos Custos da Construção Civil, Índice Nacional de Custo da Construção (INCC) ou por outro índice que por ventura venha a substituí-lo por determinação do Governo Federal.

6.1.1. O reajuste será realizado por apostilamento.

6.2. A revisão de preços dependerá de requerimento do interessado, instruído com a documentação que comprove o desequilíbrio econômico-financeiro do contrato, para recompor o preço que se tornou insuficiente, e será instaurada pela própria Administração quando colimar recompor o preço



ESTADO DA BAHIA
PREFEITURA MUNICIPAL DE PARIPIRANGA
SETOR DE PLANEJAMENTO

que se tornou excessivo.

CLÁUSULA SÉTIMA – PRAZO DE EXECUÇÃO DAS OBRAS E VIGÊNCIA CONTRATUAL

7.1. O prazo para a execução das obras, assim como o período de vigência deste Contrato estão estabelecidos no item XI do Quadro Resumo.

7.2. O prazo para execução das obras estabelecido no item XI do Quadro Resumo será prorrogado automaticamente quando seu objeto não for concluído no período firmado no contrato, na forma dos artigos 111, da Lei nº 14.133/2021.

Parágrafo único. Quando a não conclusão decorrer de culpa do contratado:

I - O contratado será constituído em mora, aplicáveis a ele as respectivas sanções administrativas;

II - A Administração poderá optar pela extinção do contrato e, nesse caso, adotará as medidas admitidas em lei para a continuidade da execução contratual.

CLÁUSULA OITAVA – EXECUÇÃO DO CONTRATO

8.1. Toda e qualquer comunicação, ordens de serviço, reclamações, imposição de multas, intimações etc. entre a CONTRATANTE e a CONTRATADA será sempre transmitida por escrito e devidamente registrada, devendo as correspondências encaminhadas pela CONTRATADA serem protocoladas, pois só dessa forma produzirão efeito.

8.2. A CONTRATANTE poderá em qualquer época suspender ou paralisar temporariamente, no todo ou em parte, a execução das obras, cabendo à CONTRATADA:

- a) O recebimento do valor das obras executados, aceitos e não pagos;
- b) O ressarcimento de despesas vencidas relacionadas com o respectivo contrato, ocorridas até a data em que for comunicada a suspensão ou paralisação dos serviços.

CLÁUSULA NONA – OBRIGAÇÕES DA CONTRATADA

9.1 A CONTRATADA, além das obrigações previstas neste Contrato, se obriga especificamente a:

- a) Executar as obras conforme especificações do projeto básico e de sua proposta, com os recursos necessários ao perfeito cumprimento das cláusulas contratuais;
- b) Reparar, corrigir, remover, reconstruir ou substituir, às suas expensas, no total ou em parte, os trabalhos executados em que se verificarem vícios, defeitos ou incorreções resultantes do processo executivo ou dos materiais empregados, a critério da Administração;
- c) Arcar com a responsabilidade civil por todos e quaisquer danos materiais e morais causados pela ação ou omissão de seus empregados, trabalhadores, prepostos ou representantes, dolosa ou culposamente, à Prefeitura ou a terceiros;
- d) Utilizar empregados habilitados e com conhecimentos específicos aos trabalhos a serem executados, de conformidade com as normas e determinações em vigor;
- e) Apresentar à CONTRATANTE, quando for o caso, a relação nominal dos empregados que adentrarão os órgãos para a execução dos trabalhos, os quais devem estar devidamente identificados por meio de crachá;
- f) Responsabilizar-se por todas as obrigações trabalhistas, sociais, previdenciárias, tributárias e as demais previstas na legislação específica, cuja inadimplência não transfere responsabilidade à Administração;
- g) Instruir seus empregados quanto à necessidade de acatar as orientações da Administração, inclusive quanto ao cumprimento das Normas Internas, quando for o caso;



ESTADO DA BAHIA
PREFEITURA MUNICIPAL DE PARIPIRANGA
SETOR DE PLANEJAMENTO

- h) Relatar à Administração toda e qualquer irregularidade verificada no decorrer da execução das obras;
- i) Não permitir a utilização de qualquer trabalho por menor de dezesseis anos, exceto na condição de aprendiz para os maiores de quatorze anos; nem permitir a utilização do trabalho do menor de dezoito anos em trabalho noturno, perigoso ou insalubre;
- j) Manter durante toda a vigência do contrato, em compatibilidade com as obrigações assumidas, todas as condições de habilitação e qualificação exigidas na licitação;
- k) Não transferir a terceiros, por qualquer forma, nem mesmo parcialmente, as obrigações assumidas, nem subcontratar qualquer das prestações a que está obrigada, exceto nas condições se previamente autorizadas pela Administração.

9.2 A CONTRATADA, manterá no local das obras:

- a) Livro de Registro de Ocorrências Diárias;
- b) Uma via do Contrato e de suas partes integrantes;
- c) Os desenhos e plantas com detalhes de construção/ execução.
- d) O registro das alterações autorizadas;
- e) Cronograma de execução da obra;
- f) Uma via das folhas de Medição;
- g) ART dos serviços contratado;

CLÁUSULA DÉCIMA – OBRIGAÇÕES DA CONTRATANTE

10.1. A CONTRATANTE, além das obrigações contidas neste Contrato por determinação legal, obriga-se a:

- a) Proporcionar todas as condições para que a CONTRATADA possa desempenhar seus trabalhos de acordo com as determinações do Contrato, do Edital e seus Anexos, especialmente deste projeto básico;
- b) Exigir o cumprimento de todas as obrigações assumidas pela CONTRATADA, de acordo com as cláusulas contratuais e os termos de sua proposta;
- c) Exercer o acompanhamento e a fiscalização das obras, por servidor especialmente designado, anotando em registro próprio as falhas detectadas, indicando dia, mês e ano, bem como o nome dos empregados eventualmente envolvidos, e encaminhando os apontamentos à autoridade competente para as providências cabíveis;
- d) Notificar a CONTRATADA por escrito da ocorrência de eventuais imperfeições no curso da execução das obras, fixando prazo para a sua correção;
- e) Pagar à CONTRATADA o valor resultante da prestação dos trabalhos, na forma do contrato.

CLÁUSULA DÉCIMA PRIMEIRA – FISCALIZAÇÃO DO CONTRATO E RECEBIMENTO DO OBJETO

11.1. A fiscalização e o acompanhamento da execução do contrato caberão a CONTRATANTE, através da SECRETARIA MUNICIPAL DE EDUCAÇÃO, a qual designará um servidor habilitado, com poderes para verificar se os materiais serão de acordo com o previsto, fazer advertência quanto qualquer falta, aplicar multas e demais ações necessárias à CONTRATADA proponente;

11.2. A Fiscalização da Secretaria Municipal de Educação será exercida no interesse da Administração Pública Municipal e não exclui nem reduz a responsabilidade da CONTRATADA, inclusive perante terceiros, por quaisquer irregularidades, e, na sua ocorrência, não implica corresponsabilidade do Poder Público ou de seus agentes e prepostos;

11.3. Ficará designado para fiscalizar o contrato, um servidor habilitado da Prefeitura Municipal de



ESTADO DA BAHIA
PREFEITURA MUNICIPAL DE PARIPIRANGA
SETOR DE PLANEJAMENTO

Paripiranga/BA, designado pela Secretaria Municipal de Educação;

11.4. À fiscalização compete:

- a) Relatar em tempo hábil ocorrências ou circunstâncias que possam acarretar dificuldade no desenvolvimento das obras e/ou serviços em relação a terceiros.
- b) Esclarecer prontamente as dúvidas que lhe sejam apresentadas pela CONTRATADA, através de correspondência protocolada.
- c) Expedir por escrito as determinações e comunicações dirigidas à CONTRATADA, determinando as providências necessárias à correção das falhas observadas.
- d) Rejeitar todo e qualquer serviço inadequado ou não especificado e estipular prazo para sua retificação.
- e) Exigir da CONTRATADA o cumprimento integral deste Contrato.
- f) Emitir parecer para liberação das faturas e receber a obra contratada.

11.5. Os Recebimentos Provisório e Definitivo das obras serão efetuados de acordo com o estabelecido no art. 140, da Lei nº 14.133/21 e observados os seguintes critérios e prazos:

a) Recebimento Provisório: Ao considerar as obras concluídas, a CONTRATADA comunicará o fato, por escrito, à CONTRATANTE, para que seja lavrado pela fiscalização o “TERMO DE RECEBIMENTO PROVISÓRIO”, a ser assinado pelas partes, no prazo máximo de 30 (trinta) dias contados a partir da referida comunicação.

b) Recebimento Definitivo: No prazo máximo de 60 (sessenta) dias do Recebimento Provisório, será lavrado o “TERMO DE RECEBIMENTO DEFINITIVO”, pelo fiscal designado pela CONTRATANTE, a ser assinado pelas partes, caso as obras não tenham apresentado quaisquer deficiências e estejam em condições de serem recebidas definitivamente.

Parágrafo Único - O “Recebimento Definitivo” não isentará a CONTRATADA das responsabilidades previstas no art. 618, do Código Civil Brasileiro.

CLÁUSULA DÉCIMA SEGUNDA – DAS SANÇÕES ADMINISTRATIVAS

12.1 Comete infração administrativa a Empresa proponente que:

Inexecutar total ou parcialmente qualquer das obrigações assumidas em decorrência da contratação;

- a) Ensejar o retardamento da execução do objeto;
- b) Falhar ou fraudar na execução do contrato;
- c) Comportar-se de modo inidôneo;
- d) Cometer fraude fiscal; e
- e) Não mantiver a proposta.

12.2 Em caso de infração administrativa, a Administração pode aplicar à Empresa proponente as seguintes sanções, nos termos do Regulamento de Licitações:

a) Advertência por escrito, quando do não cumprimento de quaisquer das obrigações contratuais consideradas faltas leves, assim entendidas aquelas que não acarretam prejuízos significativos para a Administração;

b) Multa não inferior a 0,5% (cinco décimos por cento) nem superior a 30% (trinta por cento) do valor do contrato, sem prejuízo das demais penalidades previstas na Lei 14.133/21, inclusive responsabilização civil e penal na forma da Legislação específica;

c) impedimento de licitar ou contratar no âmbito da Administração Pública direta e indireta do ente federativo que tiver aplicado a sanção, pelo prazo de até 03 (três) anos, nos termos do art. 156, §3º, da Lei 14.133/21.

d) declaração de inidoneidade, que impedirá o responsável de licitar ou contratar no âmbito da Administração Pública direta e indireta de todos os entes federativos, pelo prazo mínimo de 3 (três) anos e máximo de 6 (seis) anos, conforme Lei 14.133/21.



ESTADO DA BAHIA
PREFEITURA MUNICIPAL DE PARIPIRANGA
SETOR DE PLANEJAMENTO

- e) As sanções previstas nos subitens “a”, “c” e “e” poderão ser aplicadas à responsável pela infração, juntamente com as de multa;
- f) O MUNICÍPIO reterá dos créditos decorrentes deste Contrato valores suficientes ao pagamento das multas aplicadas.
- g) Nenhum pagamento será efetuado à CONTRATADA sem a quitação das multas aplicadas em definitivo
- h) A aplicação de qualquer das penalidades previstas realizar-se-á em processo administrativo que assegurará o contraditório e a ampla defesa à Empresa proponente, observando-se o procedimento previsto no Regulamento de Licitações;
- i) As penalidades, previstas nos itens “c” e “d”, serão aplicadas por intermédio de deliberação da Administração da Prefeitura de Paripiranga, após regular instrução de processo administrativo de apuração de irregularidade pela unidade contratante;
- j) A autoridade competente, na aplicação das sanções, levará em consideração a natureza e gravidade da infração cometida; as peculiaridades do caso concreto; as circunstâncias agravantes ou atenuantes; os danos que dela provierem para a Administração Pública; a implantação ou o aperfeiçoamento de programa de integridade, conforme normas e orientações dos órgãos de controle.

CLÁUSULA DÉCIMA TERCEIRA – GARANTIA

- 13.1. Para a assinatura do contrato, o licitante vencedor deverá apresentar garantia, em qualquer das modalidades previstas no art. 98 da Lei Federal nº. 14.133/21, equivalente a 5% (cinco por cento) do valor global do contrato, para garantir o fiel cumprimento das obrigações assumidas.
- 13.2. A garantia prestada, em qualquer das modalidades admitidas, será devolvida, mediante requerimento do interessado, após a lavratura do Termo de Recebimento Definitivo do objeto contratual.
- 13.3. Havendo alterações no Contrato que venham a interferir nas condições da garantia, a CONTRATADA terá que adequá-la às novas condições, mediante complementação.

CLAUSULA DÉCIMA QUARTA – EXTINÇÃO

- 14.1- O presente Termo de Contrato poderá ser extinto, nas hipóteses previstas no art. 137, da Lei nº 14.133/21, com as consequências na mesma Lei, sem prejuízo das sanções aplicáveis.
- 14.2- Os casos de extinção contratual serão formalmente motivados, assegurando-se à CONTRATADA o direito à prévia e ampla defesa;
- 14.3 - A CONTRATADA reconhece os direitos da CONTRATANTE em caso de extinção contratual unilateral, prevista no art. 104, II, da Lei nº 14.133/21.
- 14.4 - A alteração social ou modificação da finalidade ou da estrutura da empresa não ensejará rescisão se não restringir sua capacidade de concluir o contrato.
- 14.5 - Se a alteração implicar mudança da pessoa jurídica contratada, deverá ser formalizado termo aditivo para alteração subjetiva

CLÁUSULA DÉCIMA QUINTA – PREVALÊNCIA DA AÇÃO DE EXECUÇÃO

- 15.1. Todas as importâncias devidas pela CONTRATADA à CONTRATANTE serão objeto de cobrança através de processo de execução, valendo o presente instrumento como título executivo extrajudicial, ressalvada a cobrança mediante retenção, sempre que possível.

CLÁUSULA DÉCIMA SEXTA – VINCULAÇÃO AO EDITAL DE LICITAÇÃO E DOS CASOS OMISSOS

- 16.1. Integram o presente Contrato, como se nele estivessem transcritas, as cláusulas e condições



ESTADO DA BAHIA
PREFEITURA MUNICIPAL DE PARIPIRANGA
SETOR DE PLANEJAMENTO

estabelecidas no processo licitatório referido no preâmbulo deste instrumento, no Edital da licitação e seus anexos e na proposta do licitante vencedor, apresentada na referida licitação.

16.2. Aplica-se ao presente Contrato a Lei 14.133/2021, e suas atualizações, aos casos omissos.

CLÁUSULA DÉCIMA SÉTIMA – ALOCAÇÃO DE RISCOS

17.1. A Contratada assumirá todos os ônus decorrentes de eventuais falhas de projetos de sua autoria.

17.2. As alterações contratuais decorrentes de falhas de projetos elaborados pela Contratada ensejarão apuração de responsabilidade da empresa, do responsável técnico e adoção das providências necessárias para o ressarcimento dos danos causados à Administração.

CLÁUSULA DÉCIMA OITAVA – PUBLICAÇÃO

18.1. O presente CONTRATO será publicado na imprensa oficial do município, na forma de extrato.

18.2. Em conformidade com o disposto no art. 94, I, a divulgação no Portal Nacional de Contratações Públicas (PNCP) é condição indispensável para a eficácia do contrato e de seus aditamentos, estando vedada qualquer emissão de ordem de execução de serviço antes da divulgação no PNCP.

18.3. A divulgação que trata o item 18.2 deverá ocorrer no prazo de até 20 (vinte) dias úteis, contados da data de sua assinatura.

CLÁUSULA DÉCIMA NONA – FORO

19.1. As partes elegem a Comarca do Contratante, que prevalecerá sobre qualquer outro, por mais privilegiado que seja, para dirimir quaisquer dúvidas oriundas do presente contrato; nos termos do art. 92, §1º, da Lei 14.133/2021.

19.2. E por estarem às partes plenamente de acordo com todas as cláusulas e condições, firmam o presente instrumento para que surta os jurídicos e legais efeitos.

Paripiranga/BA, [...] de [...] de 2026.

PREFEITURA DE PARIPIRANGA/BA

XXXXXXXXXXXXXXXXXX

Prefeito Municipal

CONTRATANTE

SECRETARIA MUNICIPAL DE SAÚDE

XXXXXXXXXXXXXXXXXX

Secretário

CONTRATANTE

[...]

[...]



ESTADO DA BAHIA
PREFEITURA MUNICIPAL DE PARIPIRANGA
SETOR DE PLANEJAMENTO

CONTRATADA

TESTEMUNHAS

[...]

[...]



ESTADO DA BAHIA
PREFEITURA MUNICIPAL DE PARIPIRANGA
SETOR DE PLANEJAMENTO

ANEXO IV
PROJETO BÁSICO

APROVADO

1. CONDIÇÕES GERAIS DA CONTRATAÇÃO - OBJETIVO

1.1 O presente Projeto Básico tem por objetivo definir as diretrizes básicas para subsidiar a **Construção de 1 (uma) Unidade Básica de Saúde, para 1 (uma) Equipe de Saúde da Família e 1 (uma) Equipe de Saúde Bucal no município de Paripiranga – Bahia**, conforme definido nos elementos técnicos constantes dos anexos, nos termos da tabela abaixo, conforme condições e exigências estabelecidas neste instrumento.

Item	Descrição	Unidade de medida	Quant.	Valor total
1	Construção de 1 (uma) Unidade Básica de Saúde, para 1 (uma) Equipe de Saúde da Família e 1 (uma) Equipe de Saúde Bucal no município de Paripiranga – Bahia	Unidade	1	R\$ 1.716.017,87

1.2 O(s) serviço(s) objeto desta contratação são caracterizados como comum(ns), conforme justificativa constante do Estudo Técnico Preliminar.

1.3 O prazo de vigência da contratação é de 12 (doze) meses conforme o cronograma físico-financeiro contados do(a) assinatura do contrato, na forma do artigo 105 da Lei nº 14.133, de 2021.

1.4 O contrato oferece maior detalhamento das regras que serão aplicadas em relação à vigência da contratação.

1.5 As despesas para execução dos serviços se dará por meio de transferência de recursos estadual pelo órgão responsável, vinculada ao Convênio nº 015/2026 com a SECRETARIA DA SAÚDE DO ESTADO DA BAHIA – SESAB / FUNDO ESTADUAL DA SAÚDE – FES-BA e a contrapartida do município que se dará por recursos próprios, onde, de acordo com a planilha orçamentária, o valor global para a contratação em comento corresponde ao **valor estimado de R\$ 1.716.017,87 (um milhão, setecentos e dezesseis mil dezessete reais e oitenta e sete centavos)**, limite máximo aceitável para contratação.

1.6 Em suma, a Contratação de empresa especializada para execução da obra de Construção de 1 (uma) Unidade Básica de Saúde, para 1 (uma) Equipe de Saúde da Família e 1 (uma) Equipe de Saúde Bucal no município de Paripiranga – Bahia, vinculada ao Convênio nº 015/2026 com a SECRETARIA DA SAÚDE DO ESTADO DA BAHIA – SESAB / FUNDO ESTADUAL DA SAÚDE – FES-BA, será **por meio de processo licitatório na modalidade concorrência eletrônica, modo de disputa aberto, do tipo Menor Preço Global, regime de execução Empreitada por Preço unitário.**

1.7 A composição de valores e memória de cálculo tem como base as previsões de despesas incluindo todos os custos provenientes à realização do objeto contratado;



ESTADO DA BAHIA
PREFEITURA MUNICIPAL DE PARIPIRANGA
SETOR DE PLANEJAMENTO

1.8 O proponente, deverá apresentar à Administração, por meio eletrônico, planilha que contenha o preço global, os quantitativos e os preços unitários tidos como relevantes, conforme modelo de planilha elaborada pela Administração, para efeito de avaliação de exequibilidade (art. 59, §3º e § 4º, da Lei nº 14.133/2021);

1.9 composição de valores e memorial de cálculo tem como base as previsões de despesas incluindo todos os custos provenientes à realização do objeto contratado;

2. FUNDAMENTAÇÃO E DESCRIÇÃO DA NECESSIDADE DA CONTRATAÇÃO

2.1. O Município de Paripiranga, por meio de seu Departamento de Obras, busca atender aos interesses da população local, que conta com aproximadamente 29.000 habitantes (IBGE 2018) e possui um IDH de 0,577. A comunidade local carece de estrutura pública adequada para atendimento à saúde. A execução deste projeto tem como objetivo proporcionar um ambiente adequado, tanto aos pacientes como aos profissionais e demais colaboradores, visando o perfeito atendimento à população e proporcionar um espaço seguro aos profissionais, para que possam exercer a função

2.2. Diante disso, torna-se necessária a Contratação de empresa especializada para execução da obra de Construção de 1 (uma) Unidade Básica de Saúde, para 1 (uma) Equipe de Saúde da Família e 1 (uma) Equipe de Saúde Bucal no município de Paripiranga – Bahia, essa medida visa otimizar o aproveitamento dos espaços ociosos, permitir a ampliação do atendimento a saúde pública.

2.3. A Fundamentação da Contratação e de seus quantitativos encontra-se pormenorizada em tópico específico dos Estudos Técnicos Preliminares.

2.4. O PCA do Município de Paripiranga/BA não foi elaborado para o exercício financeiro de 2026, conforme autoriza o artigo 12 VII da Lei nº 14.133/2021, estando ainda em fase de elaboração.

2.5. A presente demanda, conforme descrito, está integralmente alinhada com as disposições estabelecidas na Lei Orçamentária Anual (LOA) e na Lei de Diretrizes Orçamentárias (LDO) do Município. Desde o planejamento prévio, essas ações foram consideradas como parte essencial das prioridades e metas estabelecidas para o exercício financeiro.

3. DESCRIÇÃO DA SOLUÇÃO COMO UM TODO CONSIDERADO O CICLO DE VIDA DO OBJETO

3.1. Dentre as soluções possíveis, que inclui a execução dos serviços diretamente pelo município, a solução encontrada como mais viável para o interesse público envolvido no presente processo, foi a **Construção de 1 (uma) Unidade Básica de Saúde, para 1 (uma) Equipe de Saúde da Família e 1 (uma) Equipe de Saúde Bucal no município de Paripiranga – Bahia**, com prazo de execução de **12 (doze) meses** conforme consta no CRONOGRAMA FÍSICO FINANCEIRO em anexo-



ESTADO DA BAHIA
PREFEITURA MUNICIPAL DE PARIPIRANGA
SETOR DE PLANEJAMENTO

3.2. As intervenções deverão manter o padrão de qualidade existente e apresentar a melhor prática executiva, com elementos que apresente vantagens para a contratação e com a caracterização devidamente detalhada no Projeto Básico, Memorial descritivo dos Serviços, Cronograma físico financeiro, planilha orçamentária, edital e seus anexos.

4. DAS CONDIÇÕES DOS SERVIÇOS

4.1. É contemplada nesse contrato o serviço de Construção de 1 (uma) Unidade Básica de Saúde, para 1 (uma) Equipe de Saúde da Família e 1 (uma) Equipe de Saúde Bucal no município de Paripiranga – Bahia:

	UNIDADES	QTD	ÁREA
1.1	Construção de 1 (uma) Unidade Básica de Saúde, para 1 (uma) Equipe de Saúde da Família e 1 (uma) Equipe de Saúde Bucal no município de Paripiranga – Bahia, com prazo de execução de 12 (doze) meses conforme consta no CRONOGRAMA FÍSICO FINANCEIRO em anexo.	1	1.107,20 m ²

5. REQUISITOS DA CONTRATAÇÃO (art. 6º, XXIII, alínea "d", da Lei nº 14.133/21).

5.1 Os serviços serão prestados por empresa especializada no ramo, devidamente regulamentada e autorizada pelos órgãos competentes, em conformidade com a legislação vigente e padrões de sustentabilidade exigidos nesse instrumento.

5.2 Para a presente contratação utilizará o Projeto Básico e todos documentos complementares com os elementos necessários e suficientes, com nível de precisão adequado para definir e dimensionar a obra ou serviço, que assegure a viabilidade técnica e o adequado tratamento do impacto ambiental do empreendimento, de modo a possibilitar a avaliação do custo da obra ou serviço e a definição dos métodos e do prazo de execução.

5.3 São requisitos de contratação:

5.3.1. Os produtos deverão ser de primeira qualidade e estar dentro dos padrões de aceitabilidade. Comprovada a inferioridade, alteração ou inadequação de qualquer produto, responderá a licitante vencedora por danos causados oriundos da utilização dos mesmos.

5.3.2. Todos os produtos devem estar de acordo com a legislação vigente.

5.4 Da Subcontratação

5.4.1 Proibição e permissões:

É vedada a subcontratação total ou parcial do objeto, a associação da contratada com outrem, a cessão ou transferência, total ou parcial do contrato, sem prévia e expressa anuência da CONTRATANTE, bem como a fusão, cisão ou incorporação da contratada,



ESTADO DA BAHIA
PREFEITURA MUNICIPAL DE PARIPIRANGA
SETOR DE PLANEJAMENTO

não se responsabilizando o contratante por nenhum compromisso assumido por aquela com terceiros

5.5 Da Garantia da contratação

5.5.1. DA GARANTIA PARA ASSINATURA DO CONTRATO

5.5.1.1. A exigência de garantia na contratação será avaliada pela autoridade competente, podendo ser estabelecida conforme a serviço e a complexidade do objeto contratado. A previsão dessa garantia, quando aplicável, deverá constar expressamente no edital, em conformidade com os artigos 96 e seguintes da Lei nº 14.133/2021, que regulam as modalidades e condições para sua exigência.

5.5.1.2. A finalidade da garantia é assegurar o cumprimento integral das obrigações contratuais, proporcionando maior segurança à Administração Pública quanto à execução dos serviços, fornecimentos ou obras contratadas. Sua exigência poderá ser justificada com base na criticidade do objeto, nos riscos envolvidos e na necessidade de proteção ao interesse público.

5.5.1.3. Para a assinatura do contrato, o licitante vencedor deverá apresentar garantia, em qualquer das modalidades previstas no art. 98 da Lei Federal nº. 14.133/21, equivalente a 5% (cinco por cento) do valor global do contrato, para garantir o fiel cumprimento das obrigações assumidas.

5.5.1.4. A garantia prestada, em qualquer das modalidades admitidas, será devolvida, mediante requerimento do interessado, após a lavratura do Termo de Recebimento Definitivo do objeto contratual.

5.5.1.5. Havendo alterações no Contrato que venham a interferir nas condições da garantia, a CONTRATADA terá que adequá-la às novas condições, mediante complementação

5.5.2 DA GARANTIA DE PROPOSTA COMO REQUISITO DE PRÉ-HABILITAÇÃO

5.5.2.1. Será exigida, no momento da apresentação da proposta, a comprovação do recolhimento do valor equivalente a 1% (um por cento) do valor estimado para a contratação, a título de garantia de proposta, como requisito de pré-habilitação, nos moldes do art. 58, §1º da Lei 14.133/2021.

5.5.2.2. A garantia de proposta poderá ser prestada nas seguintes modalidades:

I - Caução em dinheiro ou em títulos da dívida pública emitidos sob a forma escritural, mediante registro em sistema centralizado de liquidação e de custódia autorizado pelo Banco Central do Brasil, e avaliados por seus valores econômicos, conforme definido pelo Ministério da Economia;

II - Seguro-Garantia;



ESTADO DA BAHIA
PREFEITURA MUNICIPAL DE PARIPIRANGA
SETOR DE PLANEJAMENTO

III - Fiança bancária emitida por banco ou instituição financeira devidamente autorizada a operar no País pelo Banco Central do Brasil.

IV - Título de capitalização custeado por pagamento único, com resgate pelo valor total.

5.5.2.3. A garantia de proposta será devolvida aos licitantes no prazo de 10 (dez) dias úteis, contado da assinatura do contrato ou da data em que for declarada fracassada a licitação.

5.5.2.4. Implicará execução do valor integral da garantia de proposta a recusa em assinar o contrato ou a não apresentação dos documentos para a contratação.

5.5.2.5. A garantia de proposta poderá ser prestada nas modalidades de que trata o § 1º do art. 96 desta Lei.

5.6 Da Vistoria

5.6.1. A avaliação prévia do local de execução dos serviços é imprescindível para o conhecimento pleno das condições e peculiaridades do objeto a ser contratado, sendo assegurado ao interessado o direito de realização de vistoria prévia, acompanhado por servidor designado para esse fim, de segunda à sexta-feira, das 08:00 horas às 15:00 horas.

5.6.2. Serão disponibilizados data e horário diferentes aos interessados em realizar a vistoria prévia, a qual poderá ser agendada através dos e-mails:

- diretoriadeobrasparipiranga@outlook.com;
- contratoseconveniosparipiranga@gmail.com.

5.6.3. Para a vistoria, o representante legal da empresa ou responsável técnico deverá estar devidamente identificado, apresentando documento de identidade civil e documento expedido pela empresa comprovando sua habilitação para a realização da vistoria.

5.6.4. Caso o licitante opte por não realizar a vistoria, deverá prestar declaração formal assinada pelo responsável técnico do licitante acerca do conhecimento pleno das condições e peculiaridades da contratação.

5.6.5. A não realização da vistoria não poderá embasar posteriores alegações de desconhecimento das instalações, dúvidas ou esquecimentos de quaisquer detalhes dos locais da prestação dos serviços, devendo o contratado assumir os ônus dos serviços decorrentes.

5.7 Requisitos técnicos da contratação

5.7.1. As exigências editalícias devem limitar-se ao mínimo necessário para o cumprimento do objeto licitado, de modo a evitar a restrição ao caráter competitivo do certame. Os requisitos de habilitação devem seguir o que estabelece a legislação vigente (Lei n.º 14.133/2021), bem como as instruções dos Tribunais de Contas.

5.8 Requisitos normativos que disciplinam os serviços a serem contratados

a) Lei nº 14.133, de 1º de abril de 2021, Lei de Licitações e Contratos Administrativos;



ESTADO DA BAHIA
PREFEITURA MUNICIPAL DE PARIPIRANGA
SETOR DE PLANEJAMENTO

- b) Normas da ABNT e das legislações pertinentes para execução de todos os serviços aplicáveis na execução da obra ou serviço, inclusive no que tange a qualidade dos materiais;
- c) Lei nº 5.194, de 24 de dezembro 1966, que regula o exercício das profissões de Engenharia e dá outras providências;
- d) Lei nº 12.378/2010 regula o exercício da Arquitetura e cria o Conselho de Arquitetura e Urbanismo do Brasil (CAU/BR) e das Unidades da Federação (CAU/UF);
- e) Lei nº 6.496, de 07 de dezembro de 1977, que institui a “Anotação de Responsabilidade Técnica” na prestação de serviços de Engenharia, autoriza a criação, pelo Conselho Federal de Engenharia, Arquitetura e Agronomia – CONFEA, de uma mútua de assistência profissional, e dá outras providências;
- f) Resolução CONAMA nº 307, de 05 de julho de 2002, que estabelece diretrizes, critérios e procedimentos para a gestão dos resíduos da construção civil.
- g) Todas as especificações do objeto contidas na proposta, em especial o preço ofertado, vinculam a Contratada.

6. MODELO DE GESTÃO DO CONTRATO (art. 6º, XXIII, alínea “f”, da Lei nº 14.133/21)

- 6.1 O contrato deverá ser executado fielmente pelas partes, de acordo com as cláusulas avençadas e as normas da Lei nº 14.133, de 2021, e cada parte responderá pelas consequências de sua inexecução total ou parcial.
- 6.2 Em caso de impedimento, ordem de paralisação ou suspensão do contrato, o cronograma de execução será prorrogado automaticamente pelo tempo correspondente, anotadas tais circunstâncias mediante simples apostila.
- 6.3 As comunicações entre o órgão ou entidade e a contratada devem ser realizadas por escrito sempre que o ato exigir tal formalidade, admitindo-se o uso de mensagem eletrônica para esse fim.
- 6.4 O órgão ou entidade poderá convocar representante da empresa para adoção de providências que devam ser cumpridas de imediato.
- 6.5 Após a assinatura do contrato ou instrumento equivalente, o órgão ou entidade poderá convocar o representante da empresa contratada para reunião inicial para apresentação do plano de fiscalização, que conterá informações acerca das obrigações contratuais, dos mecanismos de fiscalização, das estratégias para execução do objeto, do plano complementar de execução da contratada, quando houver, do método de aferição dos resultados e das sanções aplicáveis, dentre outros.



ESTADO DA BAHIA
PREFEITURA MUNICIPAL DE PARIPIRANGA
SETOR DE PLANEJAMENTO

6.6 A Contratada designará formalmente o preposto da empresa, antes do início da prestação dos serviços, indicando no instrumento os poderes e deveres em relação à execução do objeto contratado.

6.7 A Contratante poderá recusar, desde que justificadamente, a indicação ou a manutenção do preposto da empresa, hipótese em que a Contratada designará outro para o exercício da atividade.

6.8 Da Fiscalização

6.8.1. A execução do contrato deverá ser acompanhada e fiscalizada pelo(s) fiscal(is) do contrato, ou pelos respectivos substitutos (Lei nº 14.133, de 2021, art. 117, caput).

6.9 Da Fiscalização Técnica

6.9.1. O fiscal técnico do contrato acompanhará a execução do contrato, para que sejam cumpridas todas as condições estabelecidas no contrato, de modo a assegurar os melhores resultados para a Administração (Decreto nº 11.246, de 2022, art. 22, VI);

6.9.2. O fiscal técnico do contrato anotará no histórico de gerenciamento do contrato todas as ocorrências relacionadas à execução do contrato, com a descrição do que for necessário para a regularização das faltas ou dos defeitos observados. (Lei nº 14.133, de 2021, art. 117, §1º e Decreto nº 11.246, de 2022, art. 22, II);

6.9.3. Identificada qualquer inexatidão ou irregularidade, o fiscal técnico do contrato emitirá notificações para a correção da execução do contrato, determinando prazo para a correção. (Decreto nº 11.246, de 2022, art. 22, III);

6.9.4. O fiscal técnico do contrato informará ao gestor do contrato, em tempo hábil, a situação que demandar decisão ou adoção de medidas que ultrapassem sua competência, para que adote as medidas necessárias e saneadoras, se for o caso. (Decreto nº 11.246, de 2022, art. 22, IV);

6.9.5. No caso de ocorrências que possam inviabilizar a execução do contrato nas datas aprazadas, o fiscal técnico do contrato comunicará o fato imediatamente ao gestor do contrato. (Decreto nº 11.246, de 2022, art. 22, V);

6.9.6. O fiscal técnico do contrato comunicará ao gestor do contrato, em tempo hábil, o término do contrato sob sua responsabilidade, com vistas à tempestiva renovação ou à prorrogação contratual (Decreto nº 11.246, de 2022, art. 22, VII)

6.10 Fiscalização Administrativa

6.10.1. O fiscal do contrato verificará a manutenção das condições de habilitação da contratada, acompanhará o empenho, o pagamento, as garantias, as glosas e a formalização de apostilamento e termos aditivos, solicitando quaisquer documentos comprobatórios pertinentes, caso necessário (Art. 23, I e II, do Decreto nº 11.246, de 2022).



ESTADO DA BAHIA
PREFEITURA MUNICIPAL DE PARIPIRANGA
SETOR DE PLANEJAMENTO

6.10.2. Caso ocorra descumprimento das obrigações contratuais, o fiscal administrativo do contrato atuará tempestivamente na solução do problema, reportando ao gestor do contrato para que tome as providências cabíveis, quando ultrapassar a sua competência; (Decreto nº 11.246, de 2022, art. 23, IV).

6.10.3. Além do disposto acima, deverá ainda observar os seguintes normativos:

- Lei nº 14.133, de 1º de abril de 2021, Lei de Licitações e Contratos Administrativos;
- Lei nº 5.194, de 24 de dezembro 1966, que regula o exercício das profissões de Engenharia e dá outras providências;
- Lei nº 12.378/2010 regula o exercício da Arquitetura e cria o Conselho de Arquitetura e Urbanismo do Brasil (CAU/BR) e das Unidades da Federação (CAU/UF);
- Lei nº 6.496, de 07 de dezembro de 1977, que institui a “Anotação de Responsabilidade Técnica” na prestação de serviços de Engenharia, autoriza a criação, pelo Conselho Federal de Engenharia, Arquitetura e Agronomia – CONFEA, de uma mútua de assistência profissional, e dá outras providências;
- Resolução Conama nº 307, de 05 de julho de 2002, que estabelece diretrizes, critérios e procedimentos para a gestão dos resíduos da construção civil.
- ABNT NBR 9050/2020 - Acessibilidade a edificações, mobiliário, espaços e equipamentos urbanos

6.11 Gestor do Contrato

6.11.1. O gestor do contrato coordenará a atualização do processo de acompanhamento e fiscalização do contrato contendo todos os registros formais da execução no histórico de gerenciamento do contrato, a exemplo da ordem de serviço, do registro de ocorrências, das alterações e das prorrogações contratuais, elaborando relatório com vistas à verificação da necessidade de adequações do contrato para fins de atendimento da finalidade da administração. (Decreto nº 11.246, de 2022, art. 21, IV)

6.11.2. O gestor do contrato acompanhará os registros realizados pelos fiscais do contrato, de todas as ocorrências relacionadas à execução do contrato e as medidas adotadas, informando, se for o caso, à autoridade superior àquelas que ultrapassarem a sua competência. (Decreto nº 11.246, de 2022, art. 21, II).

6.11.3. O gestor do contrato acompanhará a manutenção das condições de habilitação da contratada, para fins de empenho de despesa e pagamento, e anotar os problemas que obstem o fluxo normal da liquidação e do pagamento da despesa no relatório de riscos eventuais. (Decreto nº 11.246, de 2022, art. 21, III).

6.11.4. O gestor do contrato emitirá documento comprobatório da avaliação realizada pelos fiscais técnico, administrativo e setorial quanto ao cumprimento de obrigações assumidas



ESTADO DA BAHIA
PREFEITURA MUNICIPAL DE PARIPIRANGA
SETOR DE PLANEJAMENTO

pelo contratado, com menção ao seu desempenho na execução contratual, baseado nos indicadores objetivamente definidos e aferidos, e a eventuais penalidades aplicadas, devendo constar do cadastro de atesto de cumprimento de obrigações. (Decreto nº 11.246, de 2022, art. 21, VIII).

6.11.5. O gestor do contrato tomará providências para a formalização de processo administrativo de responsabilização para fins de aplicação de sanções, a ser conduzido pela comissão de que trata o art. 158 da Lei nº 14.133, de 2021, ou pelo agente ou pelo setor com competência para tal, conforme o caso. (Decreto nº 11.246, de 2022, art. 21, X)

6.11.6. O gestor do contrato deverá elaborar relatório final com informações sobre a consecução dos objetivos que tenham justificado a contratação e eventuais condutas a serem adotadas para o aprimoramento das atividades da Administração. (Decreto nº 11.246, de 2022, art. 21, VI)

6.11.7. O gestor do contrato deverá enviar a documentação pertinente ao setor de contratos para a formalização dos procedimentos de liquidação e pagamento, no valor dimensionado pela fiscalização e gestão nos termos do contrato.

7. CRITÉRIOS DE PAGAMENTO (art. 6º, XXIII, alínea “g”, da Lei nº 14.133/21)

7.1 O pagamento do objeto desta licitação dar-se-á mediante as condições abaixo:

- a) O pagamento será efetuado através de depósito bancário, efetivada em até 10 (dez) dias corridos a contar da data da entrega dos bens, devidamente revisada pelos responsáveis, mediante a apresentação da Nota Fiscal/Fatura, observância do estipulado pelo artigo 141 da Lei 14.133/2021.
- b) O mesmo ocorrerá através de depósito bancário na conta corrente da empresa vencedora, que deverá indicar todos os dados da instituição financeira, sendo que o nº da conta cadastrada na referida instituição deverá ter o mesmo CNPJ e/ou CPF e razão social e/ou nome. Estas informações devem constar na Nota Fiscal/Fatura.
- c) qualquer liberação de pagamento somente será efetuada após o recebimento, conferência e aprovação dos bens, pelos responsáveis.
- d) O item que eventualmente não for aceito, com a devida fundamentação, se não substituídos dentro do prazo determinado, não serão pagos.
- e) A nota fiscal emitida pelo fornecedor deverá conter, em local de fácil visualização, a indicação do número do processo e o número do Procedimento licitatório, e do empenho a fim de acelerar o tramite de recebimento dos bens, e posterior liberação do documento fiscal para pagamento.
- f) as contratações feitas na forma deste edital, deverão observar as disposições da Instrução Normativa nº. 971/2009 e, para fins exclusivos de IRRF, a instrução normativa n.º 1234/2012.



ESTADO DA BAHIA
PREFEITURA MUNICIPAL DE PARIPIRANGA
SETOR DE PLANEJAMENTO

7.1.1 A avaliação da execução do objeto utilizará o Boletim de Medição, ou outro instrumento substituto para aferição da qualidade da prestação dos serviços ou o disposto neste item;

7.1.2. A fiscalização do contrato terá até 15(quinze) dias para apreciação da documentação e apresentação das possíveis inconformidades nos documentos, devolvendo assim para complementação e/ou liberando para emissão de nota fiscal e posterior envio para o setor financeiro;

7.1.3. Será indicada a retenção ou glosa no pagamento, proporcional à irregularidade verificada, sem prejuízo das sanções cabíveis, caso se constate que a Contratada:

Não produzir os resultados acordados,

Deixar de executar, ou não executar com a qualidade mínima exigida as atividades contratadas; ou

Deixar de utilizar materiais e recursos humanos exigidos para a execução do serviço, ou utilizá-los com qualidade ou quantidade inferior à demandada.

7.1.4. A utilização do Boletim de Medição, ou outro instrumento substituto para aferição, não impede a aplicação concomitante de outros mecanismos para a avaliação da prestação dos serviços.

7.1.5. A aferição da execução contratual para fins de pagamento considerará os seguintes critérios:

Quantitativo real executado;

Especificações dos materiais e equipamentos empregados, bem como técnica executiva que apresente sustentabilidade;

Métrica determinada em planilha orçamentária.

7.1.6. Constatada situação de irregularidade das condições de habilitação, a Contratada será notificada, sem prejuízo do pagamento pelos serviços já prestados, para, num prazo exequível, fixado pela Contratante, regularizar a situação, ou, no mesmo prazo, apresentar defesa, sob pena de rescisão contratual;

7.1.7. Quanto ao ISSQN, será observado o disposto na LC nº 116/2003 e legislação municipal aplicável.

7.1.8. A Contratada deverá apresentar, junto à Nota Fiscal, a prova do recolhimento do imposto acima referido, caso não seja hipótese de retenção pela Câmara.

7.2 Do recebimento dos Serviços

7.2.1. Ao final da etapa da execução contratual, conforme previsto no Cronograma Físico/Financeiro, o Contratado apresentará a medição prévia dos serviços executados no período, por meio de planilha e memória de cálculo.



ESTADO DA BAHIA
PREFEITURA MUNICIPAL DE PARIPIRANGA
SETOR DE PLANEJAMENTO

7.2.2. A etapa será considerada efetivamente concluída quando os serviços previstos, no Cronograma Físico-Financeiro, estiverem executados em sua totalidade.

7.2.3. O contratado também apresentará, a cada medição, os documentos comprobatórios da procedência legal dos produtos e subprodutos florestais utilizados naquela etapa da execução contratual, quando for o caso.

7.2.4. Os serviços serão recebidos provisoriamente, no prazo de 15 (quinze) dias, pelos fiscais técnico e administrativo, mediante termos detalhados, quando verificado o cumprimento das exigências de caráter técnico e administrativo. (Art. 140, I, a, da Lei nº 14.133)

7.2.5. O prazo da disposição acima será contado do recebimento de comunicação de cobrança oriunda do contratado com a comprovação da prestação dos serviços a que se referem a parcela a ser paga.

7.2.6. O fiscal técnico do contrato realizará o recebimento provisório do objeto do contrato mediante termo detalhado que comprove o cumprimento das exigências de caráter técnico.

7.2.7. O fiscal administrativo do contrato realizará o recebimento provisório do objeto do contrato mediante termo detalhado que comprove o cumprimento das exigências de caráter administrativo.

7.2.8. Para efeito de recebimento provisório, ao final de cada período de faturamento, o fiscal técnico do contrato irá apurar o resultado das avaliações da execução do objeto e, se for o caso, a análise do desempenho e qualidade da prestação dos serviços realizados em consonância com os indicadores previstos, que poderá resultar no redimensionamento de valores a serem pagos à contratada, registrando em relatório a ser encaminhado ao gestor do contrato.

7.2.9 O Contratado fica obrigado a reparar, corrigir, remover, reconstruir ou substituir, às suas expensas, no todo ou em parte, o objeto em que se verificarem vícios, defeitos ou incorreções resultantes da execução ou materiais empregados, cabendo à fiscalização não atestar a última e/ou única medição de serviços até que sejam sanadas todas as eventuais pendências que possam vir a ser apontadas no Recebimento Provisório.

7.2.10. A fiscalização não efetuará o ateste da última e/ou única medição de serviços até que sejam sanadas todas as eventuais pendências que possam vir a ser apontadas no Recebimento Provisório. (Art. 119 c/c art. 140 da Lei nº 14133, de 2021)

7.2.11. O recebimento provisório também ficará sujeito, quando cabível, à conclusão de todos os testes de campo e à entrega dos Manuais e Instruções exigíveis.

7.2.12. Os serviços poderão ser rejeitados, no todo ou em parte, quando em desacordo com as especificações constantes neste Projeto básico e na proposta, sem prejuízo da aplicação das penalidades.



ESTADO DA BAHIA
PREFEITURA MUNICIPAL DE PARIPIRANGA
SETOR DE PLANEJAMENTO

7.2.13. Quando a fiscalização for exercida por um único servidor, o Termo Detalhado deverá conter o registro, a análise e a conclusão acerca das ocorrências na execução do contrato, em relação à fiscalização técnica e administrativa e demais documentos que julgar necessários, devendo encaminhá-los ao gestor do contrato para recebimento definitivo.

7.2.14. Os serviços serão recebidos definitivamente no prazo de 30(trinta) dias, contados do recebimento provisório, por servidor ou comissão designada pela autoridade competente, após a verificação da qualidade e quantidade do serviço e consequente aceitação mediante termo detalhado, obedecendo os seguintes procedimentos:

7.2.15. Emitir documento comprobatório da avaliação realizada pelos fiscais técnico, administrativo e setorial, quando houver, no cumprimento de obrigações assumidas pelo contratado, com menção ao seu desempenho na execução contratual, baseado em indicadores objetivamente definidos e aferidos, e a eventuais penalidades aplicadas, devendo constar do cadastro de atesto de cumprimento de obrigações.

7.2.16. Realizar a análise dos relatórios e de toda a documentação apresentada pela fiscalização e, caso haja irregularidades que impeçam a liquidação e o pagamento da despesa, indicar as cláusulas contratuais pertinentes, solicitando à CONTRATADA, por escrito, as respectivas correções;

7.2.17. Emitir Termo Circunstanciado para efeito de recebimento definitivo dos serviços prestados, com base nos relatórios e documentações apresentadas; e

7.2.18. Comunicar a empresa para que emita a Nota Fiscal ou Fatura, com o valor exato dimensionado pela fiscalização.

7.2.19. Enviar a documentação pertinente ao setor de contratos para a formalização dos procedimentos de liquidação e pagamento, no valor dimensionado pela fiscalização e gestão.

7.2.20. No caso de controvérsia sobre a execução do objeto, quanto à dimensão, qualidade e quantidade, deverá ser observado o teor do art. 143 da Lei nº 14.133, de 2021, comunicando-se à empresa para emissão de Nota Fiscal no que pertine à parcela incontroversa da execução do objeto, para efeito de liquidação e pagamento.

7.2.21. Nenhum prazo de recebimento ocorrerá enquanto pendente a solução, pelo contratado, de inconsistências verificadas na execução do objeto ou no instrumento de cobrança.

7.2.22. O recebimento provisório ou definitivo não excluirá a responsabilidade civil pela solidez e pela segurança do serviço nem a responsabilidade ético-profissional pela perfeita execução do contrato.

7.3 Liquidação



ESTADO DA BAHIA
PREFEITURA MUNICIPAL DE PARIPIRANGA
SETOR DE PLANEJAMENTO

7.3.1 Recebida a Nota Fiscal ou documento de cobrança equivalente, correrá o prazo de 10 (dez) dias úteis para fins de liquidação, na forma desta seção, prorrogáveis por igual período.

7.3.2. Havendo erro na apresentação da Nota Fiscal/Fatura, ou circunstância que impeça a liquidação da despesa, esta ficará sobrestada até que o contratado providencie as medidas saneadoras, reiniciando-se o prazo após a comprovação da regularização da situação, sem ônus à contratante;

7.3.3. A Nota Fiscal ou Fatura deverá ser obrigatoriamente acompanhada da comprovação da regularidade fiscal.

7.3.4. Constatando-se a situação de irregularidade do contratado, será providenciada sua notificação, por escrito, para que, no prazo de 05 (cinco) dias úteis, regularize sua situação ou, no mesmo prazo, apresente sua defesa. O prazo poderá ser prorrogado uma vez, por igual período, a critério do contratante

7.3.5. Não havendo regularização ou sendo a defesa considerada improcedente, o contratante deverá comunicar aos órgãos responsáveis pela fiscalização da regularidade fiscal quanto à inadimplência do contratado, bem como quanto à existência de pagamento a ser efetuado, para que sejam acionados os meios pertinentes e necessários para garantir o recebimento de seus créditos.

7.3.6. Persistindo a irregularidade, o contratante deverá adotar as medidas necessárias à rescisão contratual nos autos do processo administrativo correspondente, assegurada ao contratado a ampla defesa

7.3.7. Havendo a efetiva execução do objeto, os pagamentos serão realizados normalmente, até que se decida pela rescisão do contrato.

7.4 Prazo de pagamento

7.4.1. O pagamento será efetuado no prazo máximo de até 10 (dez) dias úteis, contados da finalização da liquidação da despesa, conforme seção anterior, prorrogáveis por igual período, nos termos do art. 7º, §2º da Instrução Normativa SEGES/ME nº 77/2022.

7.4.2. No caso de atraso pelo Contratante, os valores devidos ao contratado serão atualizados monetariamente entre o termo final do prazo de pagamento até a data de sua efetiva realização, mediante aplicação do índice IPCA de correção monetária.

8. FORMA E CRITÉRIOS DE SELEÇÃO DO FORNECEDOR E REGIME DE EXECUÇÃO (art. 6º, INCISO XXIII, alínea “h” da Lei nº 14.133/2021):

8.1 FORMA DE SELEÇÃO E CRITÉRIO DE JULGAMENTO DA PROPOSTA:

O fornecedor será selecionado por meio da realização de procedimento de LICITAÇÃO, na modalidade **Concorrência eletrônica, modo de disputa aberto, do tipo Menor Preço**



ESTADO DA BAHIA
PREFEITURA MUNICIPAL DE PARIPIRANGA
SETOR DE PLANEJAMENTO

Global, regime de execução Empreitada por Preço unitário com adoção do critério de julgamento pelo **MENOR PREÇO GLOBAL**.

8.2 DO REGIME DE EXECUÇÃO DOS SERVIÇOS

O regime de execução do contrato será **regime de execução Empreitada por Preço unitário**.

8.3 EXIGÊNCIAS DE HABILITAÇÃO

8.3.1. Pessoa física: cédula de identidade (RG) ou documento equivalente que, por força de lei, tenha validade para fins de identificação em todo o território nacional;

8.3.2. Empresário individual: inscrição no Registro Público de Empresas Mercantis, a cargo da Junta Comercial da respectiva sede;

8.3.3. Microempreendedor Individual - MEI: Certificado da Condição de Microempreendedor Individual - CCMEI, cuja aceitação ficará condicionada à verificação da autenticidade no sítio <https://www.gov.br/empresas-e-negocios/pt-br/empreendedor>;

8.3.4. Sociedade empresária, sociedade limitada unipessoal – SLU ou sociedade identificada como empresa individual de responsabilidade limitada - EIRELI: inscrição do ato constitutivo, estatuto ou contrato social no Registro Público de Empresas Mercantis, a cargo da Junta Comercial da respectiva sede, acompanhada de documento comprobatório de seus administradores;

8.3.5. Sociedade empresária estrangeira: portaria de autorização de funcionamento no Brasil, publicada no Diário Oficial da União e arquivada na Junta Comercial da unidade federativa onde se localizar a filial, agência, sucursal ou estabelecimento, a qual será considerada como sua sede, conforme Instrução Normativa DREI/ME n.º 77, de 18 de março de 2020.

8.3.6. Sociedade simples: inscrição do ato constitutivo no Registro Civil de Pessoas Jurídicas do local de sua sede, acompanhada de documento comprobatório de seus administradores;

8.3.7. Filial, sucursal ou agência de sociedade simples ou empresária: inscrição do ato constitutivo da filial, sucursal ou agência da sociedade simples ou empresária, respectivamente, no Registro Civil das Pessoas Jurídicas ou no Registro Público de Empresas Mercantis onde opera, com averbação no Registro onde tem sede a matriz.

8.3.8. Sociedade cooperativa: ata de fundação e estatuto social, com a ata da assembleia que o aprovou, devidamente arquivado na Junta Comercial ou inscrito no Registro Civil das Pessoas Jurídicas da respectiva sede, além do registro de que trata o **art. 107 da Lei nº 5.764, de 16 de dezembro 1971**.

8.3.9. Os documentos apresentados deverão estar acompanhados de todas as alterações ou da consolidação respectiva.



ESTADO DA BAHIA
PREFEITURA MUNICIPAL DE PARIPIRANGA
SETOR DE PLANEJAMENTO

8.4 Regularidade Fiscal, Social e Trabalhista será comprovada mediante:

8.4.1. Prova de Inscrição no Cadastro Nacional de Pessoas Jurídicas (CNPJ), através do respectivo Comprovante de Inscrição e de Situação Cadastral, emitido pela Receita Federal;

8.4.2. Prova de inscrição no Cadastro de Contribuintes Estadual ou Municipal, se houver, relativo ao domicílio ou sede do licitante, pertinente ao seu ramo de atividade e compatível com o objeto contratual;

8.4.3. Prova de regularidade fiscal para com a Fazenda Federal e relativa à Seguridade Social com a apresentação da Certidão Conjunta Negativa ou Certidão Conjunta Positiva, com efeitos de negativa de Débitos Relativos aos Tributos Federais e à Dívida Ativa da União. Certidão emitida com base na Portaria Conjunta PGFN/SRF nº 1.751, de 02/10/2014;

8.4.4. Prova de regularidade fiscal para com a Fazenda Estadual, com a apresentação da Certidão Negativa ou Certidão Positiva, com efeitos de negativa emitida pelo Estado, relativo ao domicílio ou sede da licitante, pertinente ao seu ramo de atividade e compatível com o objeto contratual, ou seja, atinente aos débitos estaduais;

8.4.5. Prova de regularidade fiscal para com a Fazenda Municipal, com a apresentação da Certidão Negativa de Tributos Municipais, do domicílio ou sede da licitante, ou outra equivalente, na forma da lei;

8.4.6. Prova de regularidade relativa ao Fundo de Garantia por Tempo de Serviços – FGTS, através da apresentação do CRF – Certificado de Regularidade do FGTS, emitido pela Caixa Econômica Federal, demonstrando situação regular no cumprimento dos encargos sociais instituídos por Lei.

8.4.7. Prova de inexistência de débitos inadimplidos perante a Justiça do Trabalho, mediante a apresentação de certidão negativa, nos termos do Título VII-A da Consolidação das Leis do Trabalho, aprovada pelo Decreto-Lei no 5.452, de 1º de maio de 1943.” (NR).

8.4.8. Declaração para fins de cumprimento do disposto no inciso XXXIII do Art. 7º da Constituição Federal, que não emprega menor de dezoito anos em trabalho noturno, perigoso ou insalubre e que não emprega menor de dezesseis anos, salvo menor, a partir de 14 anos, na condição de aprendiz (art. 68 da Lei 14.133/2021).

8.4.9. Os documentos relacionados nos subitens 8.4.1 a 8.4.7 poderão ser substituídos ou supridos, no todo ou em parte, por outros meios hábeis a comprovar a regularidade do licitante, inclusive por meio eletrônico;

8.4.10. As microempresas e empresas de pequeno porte deverão apresentar toda a documentação exigida para efeito de regularidade fiscal e trabalhista, mesmo que esta apresente alguma restrição.



ESTADO DA BAHIA
PREFEITURA MUNICIPAL DE PARIPIRANGA
SETOR DE PLANEJAMENTO

8.4.11. Quando uma microempresa ou empresa de pequeno porte for declarada vencedora e haja alguma restrição quanto à regularidade fiscal e trabalhista, será assegurado o **prazo de 5 (cinco) dias úteis**, cujo termo inicial corresponderá ao momento em que o proponente for declarado vencedor do certame, prorrogáveis por igual período a critério da Administração Pública, para regularização da documentação, pagamento ou parcelamento do débito e emissão de eventuais certidões negativas ou positivas com efeito de negativa.

8.4.12. A não regularização da documentação no prazo acima previsto, implicará em decadência do direito à contratação, sem prejuízo das sanções previstas na Lei de Licitações, sendo facultada à Administração convocar as licitantes remanescentes, na ordem de classificação, para a assinatura do contrato, ou revogar a licitação.

8.4.13. Serão admitidas em conformidade com o artigo 206 do Código Tributário Nacional, certidões positivas com efeitos negativos.

8.4.14. O fornecedor enquadrado como microempreendedor individual que pretenda auferir os benefícios do tratamento diferenciado previstos na Lei Complementar n. 123, de 2006, estará dispensado da prova de inscrição nos cadastros de contribuintes estadual e municipal.

8.5 Qualificação Econômico-financeira será comprovada mediante:

8.5.1. Certidão negativa de feitos sobre falência expedida pelo distribuidor da sede da licitante (art. 69, inciso II, Lei N.º 14.133/2021), expedida a menos de 30 (trinta) dias contados da data da sua apresentação sobre pena da inabilitação;

8.5.2. Para comprovação da QUALIFICAÇÃO ECONÔMICA-FINANCEIRA, a licitante deverá apresentar o balanço patrimonial e demonstrações contábeis do último exercício social, já exigíveis e apresentados na forma da lei, que comprovem a boa situação financeira da empresa, vedada a sua substituição por balancetes ou balanços provisórios, podendo ser atualizados por índices oficiais quando encerrado há mais de 3 (três) meses da data de apresentação da proposta.

8.5.3.1 As licitantes que iniciaram as suas atividades no presente exercício deverão apresentar, também, o BALANÇO DE ABERTURA, na forma da lei;

8.5.3.2. Serão considerados aceitos na forma da lei, o balanço patrimonial e demonstrações contábeis assim apresentados:

- Sociedades regidas pela Lei Federal nº. 6.404/76 (Sociedade Anônima):
- Publicados em Diário Oficial; ou
- Publicados em jornal de grande circulação; ou
- Por fotocópia registrada ou autenticada na Junta Comercial da sede ou domicílio da licitante;

8.5.3.3. Sociedades por cotas de responsabilidade limitada (Sociedade Ltda.): Por fotocópia do livro Diário, inclusive com os Termos de Abertura e de Encerramento,



ESTADO DA BAHIA
PREFEITURA MUNICIPAL DE PARIPIRANGA
SETOR DE PLANEJAMENTO

devidamente autenticado na Junta Comercial sede ou domicílio da licitante ou em outro órgão equivalente.

8.5.3.4. Sociedades sujeitas ao regime estabelecido na Lei Complementar nº 123/06 (Lei Geral das Microempresas e das Empresas de Pequeno Porte): Por fotocópia (do balanço e demonstrações contábeis) registrada ou autenticada na Junta comercial da sede ou domicílio da licitante;

8.5.3.5. O balanço patrimonial e as demonstrações contábeis, deverão estar assinados por contador ou por outro profissional equivalente, devidamente registrado no Conselho Regional de Contabilidade;

8.5.3.6. A comprovação de habilitação e regularidade do profissional junto ao Conselho Regional de Contabilidade – CRC, se dará através da apresentação de documento (certidão ou congênere) expedida à época da emissão do Balanço Patrimonial;

8.5.3.7. Comprovação da boa situação financeira da empresa será baseada na obtenção de índices de, Solvência Geral (SG) e Liquidez Corrente (LC), obtidos a partir dos dados resultantes da aplicação das fórmulas abaixo, cujos dados serão extraídos das informações dos balanços apresentados pela empresa, já exigíveis na forma da lei, sendo admitido para qualificação apenas resultado igual ou maior que 1,0 (um) em relação a SG e LC e, resultado igual ou menor que 1,0 (um) em relação ao endividamento geral (EG):

- $SG = AT / (PC + PNC) \geq 1,0$
- $ILC = AC / PC \geq 1,0$
- $IEG = (PC + PNC) / AT \leq 1,0$
- Onde:
- AC = Ativo Circulante
- PC = Passivo Circulante
- PNC = Passivo Não Circulante
- SG = Solvência Geral
- AT = Ativo Total
- ILC = Índice de Liquidez Corrente
- IEG = Índice de Endividamento Geral

8.5.3.8. O Índice de Liquidez Corrente (ILC) indica quanto a empresa possui em recursos disponíveis, bens e direitos realizáveis a curto prazo, para fazer face ao total de suas dívidas de curto prazo;

8.5.3.9. O Índice de Liquidez Geral (ILG) indica quanto a empresa possui em disponibilidades, bens e direitos realizáveis no curso do exercício seguinte para liquidar suas obrigações, com vencimento neste mesmo período;

8.5.3.10. O Índice de Endividamento Total (ET), expressa o grau de garantia que a empresa dispõe em Ativos (totais), para pagamento do total de suas dívidas. Envolve além dos recursos líquidos, também os permanentes;



ESTADO DA BAHIA
PREFEITURA MUNICIPAL DE PARIPIRANGA
SETOR DE PLANEJAMENTO

8.5.3.11. Os índices adotados são usuais para as licitações com a mesma característica do objeto licitado e definem que a situação econômico-financeira da empresa se encontra equilibrada, visto que, Índices de Liquidez Corrente e Geral, menor que 1,00 e de Endividamento Total, maior que 1,00 indica situação deficitária da empresa.

8.5.4. Os documentos referidos acima deverão ser exigidos com base no limite definido pela Receita Federal do Brasil para transmissão da Escrituração Contábil Digital - ECD ao Sped.

8.5.5. As empresas criadas no exercício financeiro da licitação deverão atender a todas as exigências da habilitação e poderão substituir os demonstrativos contábeis pelo balanço de abertura. (Lei nº 14.133, de 2021, art. 65, §1º).

8.5.6 Constatado o atendimento às exigências de habilitação fixadas no Edital, o licitante será declarado vencedor.

8.6 Qualificação Técnica será comprovada mediante:

8.6.1. Declaração de que o licitante tomou conhecimento de todas as informações e das condições locais para o cumprimento das obrigações objeto da licitação (Inc. VI, do Art. 67, da Lei Federal Nº 14.133/2021).

8.6.2. Registro ou inscrição da empresa licitante e do(s) responsável técnico(s) no Conselho Regional de Engenharia e Agronomia – CREA ou no Conselho de Arquitetura e Urbanismo – CAU, do domicílio ou sede da licitante (art. 67, incisos I e V, da Lei Federal nº 14.133/21), e visto no CREA ou CAU para licitantes com sede fora do estado para estado para fins de assinatura do contrato;

8.6.2.1. Com relação ao Vínculo Empregatício para com o profissional indicado, deverá apresentar comprovação de vínculo empregatício de cada profissional técnico que participará da condução dos serviços contratados.

- A comprovação do vínculo empregatício do(s) profissional(ais) será feita mediante cópia da Carteira Profissional de Trabalho, da Ficha de Registro de Empregados (FRE) ou contrato de prestação de serviços dentro da legislação civil comum, que demonstrem a identificação do(s) profissional(ais) ou, ainda, de declaração de contratação futura do profissional detentor do atestado apresentado desde que acompanhada da anuência deste;
- Os profissionais indicados deverão participar da execução dos serviços até a conclusão final do contrato, admitindo-se a substituição por profissionais de experiência equivalente ou superior, em condições idênticas de disponibilidade e dedicação aos trabalhos, desde que aprovada pela Fiscalização a comprovação de qualificação técnica exigida neste item;
- Não será permitido apresentar comprovação de vínculo de um mesmo profissional em mais de uma licitante, sob pena de inabilitação de ambas.



ESTADO DA BAHIA
PREFEITURA MUNICIPAL DE PARIPIRANGA
SETOR DE PLANEJAMENTO

8.6.3. Será admitida, para fins de comprovação de quantitativo mínimo, a apresentação e o somatório de diferentes atestados executados de forma concomitante.

- Os atestados de capacidade técnica poderão ser apresentados em nome da matriz ou da filial da empresa licitante.
- O licitante disponibilizará todas as informações necessárias à comprovação da legitimidade dos atestados, apresentando, quando solicitado pela Administração, cópia do contrato que deu suporte à contratação, endereço atual da contratante e local em que foi executado o objeto contratado, dentre outros documentos.
- A comprovação será feita por meio de apresentação de no **mínimo 1 (um) Atestado de Capacidade Técnica** em nome da licitante ou emitido por pessoa jurídica de direito público ou privado, com a identificação do declarante e de sua habilitação perante o Sistema CONFEA/CREA/CAU. **e/ou por atestado de capacidade técnica profissional devidamente registrado no CREA da região onde os serviços foram executados e/ou executando, acompanhado(s) da(s) respectiva(s) Certidão(ões) de Acervo Técnico – CAT, expedida(s) por esses Conselhos, que comprovem que o responsável técnico (Engenheiro Civil e/ou Arquiteto) indicado pela licitante tenham executados e/ou executando obras/serviços de características técnicas similares as do objeto da presente licitação.**

8.6.4. A relação da equipe técnica deverá indicar a qualificação profissional de cada membro da equipe técnica que se responsabilizará pelos trabalhos, com comprovação de que a licitante possui em seu quadro, na data prevista para entrega da proposta, pelo menos 01 (um) Engenheiro Civil ou 01 (um) Arquiteto e de 01 (um) Engenheiro de Segurança ou 01 (um) Técnico de Segurança, devidamente reconhecido pela entidade profissional competente, para atuar como responsável técnico de suas respectivas áreas.

8.6.5. Deverão ser observadas as seguintes informações básicas na apresentação da (s) certidão (ões) e/ou atestado (s):

- Nome do contratado e do contratante;
- Nome da empresa que prestou (s) o(s) serviço(s);
- CNPJ e endereço completo do emitente;
- Identificação do objeto do contrato (tipo ou natureza da obra)
- Descrição do produto fornecido ou serviço prestado;
- Serviços executados e quantitativos.
- Data de emissão;
- Assinatura e identificação do signatário (nome e cargo ou função que exerce junto à emitente).



ESTADO DA BAHIA
PREFEITURA MUNICIPAL DE PARIPIRANGA
SETOR DE PLANEJAMENTO

8.6.6. Certidões ou atestados, em nome da licitante, devidamente registrados no CREA ou CAU, que demonstrem capacidade operacional na execução de serviços similares de complexidade tecnológica e operacional equivalente ou superior (art. 67, inciso II, da Lei Federal nº 14.133/21);

- **Certificado de registro (pessoa física):** comprovar registro no Conselho de Conselho Regional de Engenharia e Agronomia (CREA) e/ou no Conselho de Arquitetura e Urbanismo – CAU de todos os profissionais técnicos que participarão na condução dos serviços contratados, devendo constar no mínimo um Engenheiro Civil ou Arquiteto.
- **Capacidade operacional (pessoa jurídica):** atestado (s) de capacidade técnica, emitido por pessoa jurídica de direito público ou privado, atestando a experiência da empresa licitante em atividades compatíveis com o objeto licitado, devendo conter no mínimo o percentual de 30%. **(admitindo-se a soma de atestados);**

8.6.7. Os atestados de capacidade técnica profissional devem ser limitados a um **percentual máximo de 50%** da quantidade a ser contratada, levando em consideração também as parcelas de maior relevância, conforme disposto no art. 67, §2º, da Lei n.º 14.133/2021. Portanto, o percentual mínimo de 30% está dentro dos parâmetros da Lei 14.133/2021.

8.6.8. Terá que ser comprovada a aptidão para desempenho de atividade pertinente e compatível em características, quantidades e prazos, com o objeto da licitação, através de Atestado (s) fornecido (s) por pessoa (s) jurídica (s) de direito público ou privado, devidamente registrados na entidade profissional competente, acompanhado (s) da respectiva Certidão (ões) de Acervo Técnico – CAT;

8.6.9. Capacidade técnica profissional de seu(s) responsável(s) técnico(s) e ou;

8.6.10. Capacidade técnica operacional da empresa licitante,

8.6.11. Comprovando as parcelas de maior relevância técnica dos serviços, referentes a:

NOME DA COMPOSIÇÃO	UND	QUANTIDADE TOTAL	QAUNTIDADE EXIGIDA 30%
CONCRETO ARMADO FCK = 30MPA, USINADO, BOMBEADO, ADENSADO E LANÇADO, PARA USO GERAL, COM FORMAS PLANAS EM COMPENSADO RESINADO 12MM (05USOS) - REF 7369/ORSE	M3	44,81	13,44
EXECUÇÃO DE PAVIMENTO EM PISO INTERTRAVADO, COM BLOCO 16 FACES DE 22 X 11 CM, ESPESSURA 8 CM. AF_10/2022 CS: 92404	M2	667,46	200,24
ALVENARIA DE VEDAÇÃO DE BLOCOS VAZADOS DE CONCRETO DE 9X19X39CM (ESPESSURA 9 CM) E ARGAMASSA DE ASSENTAMENTO COM PREPARO MANUAL. AF_12/2021 CS: 103317	M2	755,79	226,74



ESTADO DA BAHIA
PREFEITURA MUNICIPAL DE PARIPIRANGA
SETOR DE PLANEJAMENTO

EMBOÇO OU MASSA ÚNICA EM ARGAMASSA TRAÇO 1:2:8, PREPARO MANUAL, APLICADA MANUALMENTE EM PANOS DE FACHADA SEM PRESENÇA DE VÃOS, ESPESSURA DE 25 MM, ACESSO POR ANDAIME. AF_08/2022 CS: 104234	M2	348,99	104,70
TRAMA DE MADEIRA COMPOSTA POR RIPAS, CAIBROS E TERÇAS PARA TELHADOS DE ATÉ 2 ÁGUAS PARA TELHA CERÂMICA CAPA-CANAL, INCLUSO TRANSPORTE VERTICAL. AF_07/2019 CS: 92541	M2	305,12	91,54
REVESTIMENTO CERÂMICO PARA PAREDES INTERNAS COM PLACAS TIPO ESMALTADA DE DIMENSÕES 33X45 CM APLICADAS NA ALTURA INTEIRADAS PAREDES. AF_02/2023_PE CS: 87273	M2	346,72	104,02
PISO EM GRANILITE, MARMORITE OU GRANITINA EM AMBIENTES INTERNOS, COM ESPESSURA DE 8 MM, INCLUSO MISTURA EM BETONEIRA, COLOCAÇÃO DAS JUNTAS, APLICAÇÃO DO PISO, 4 POLIMENTOS COM POLITRIZ, ESTUCAMENTO, S	M2	179,23	53,77

Essas estimativas permitem à Administração dimensionar adequadamente os recursos necessários, garantindo previsibilidade técnica e econômica para a execução das obras, de forma a assegurar eficiência, legalidade e continuidade dos serviços prestados à comunidade.

9. ESTIMATIVAS DO VALOR DA CONTRATAÇÃO (art. 6º, INCISO XXIII, alínea “i” da Lei nº 14.133/2021):

9.1 De acordo com a planilha orçamentária, o valor global para a contratação em comento corresponde ao **valor estimado de R\$ 1.716.017,87 (um milhão, setecentos e dezesseis mil dezessete reais e oitenta e sete centavos)** limite máximo aceitável para contratação, valor esse de referência da Prefeitura do Município de Paripiranga/BA, este que estabelece como condição para a desclassificação das propostas cujo valor global venha a ser a ele superior.

9.2 Os preços inicialmente contratados são fixos e irrevogáveis no prazo de um ano contado da data do orçamento estimado.

9.3 O orçamento estimado pela Administração baseou-se nas planilhas referenciais elaboradas com base no SINAPI de junho de 2025 (Não Desonerado) e com composições referenciais ORSE de maio de 2025.

9.4 Respeitando ao que determina o artigo 23, §2º da Lei 14.133 (Lei de Licitações e Contratos Administrativos), a composição de custos unitários foi escolhida a partir da escolha de preços dos menores ou iguais à mediana do item correspondente disponíveis na plataforma, escolhido aqueles cujos os valores estão próximos à realidade local, regionalizados. Desse modo, o levantamento quantitativo para a contratação foram previstos baseados em valores médios solicitados a partir de orçamentos elaborados com base em bancos de consulta eletrônicos próprios para orçamentação, são eles o **SINAPI de junho de 2025 (Não Desonerado) e com composições referenciais ORSE de maio de 2025**, tais fontes têm o objetivo de fornecer uma base de referência para orçamentos na construção civil e fornecem parâmetros quanto a custos



ESTADO DA BAHIA
PREFEITURA MUNICIPAL DE PARIPIRANGA
SETOR DE PLANEJAMENTO

de insumos, consumos e produtividades. Ao final, tomando como base a somatória do valor médio para cada item, estimou-se um valor unitário da contratação. Os resultados com relatórios gerados por essa fonte se encontram no Orçamento Sintético e Orçamento Analítico, planilhas de encargos sociais cronograma e BDI e demais anexadas nesse processo.

10. PRAZO DE EXECUÇÃO

- 10.1 O prazo para execução do serviço é de 6 (seis) meses para Construção de 1 (uma) Unidade Básica de Saúde, para 1 (uma) Equipe de Saúde da Família e 1 (uma) Equipe de Saúde Bucal no município de Paripiranga – Bahia, após a emissão da ordem de serviço.
- 10.2 O prazo de vigência do contrato deverá ser de 12 (doze) meses;
- 10.3 Os prazos poderão ser prorrogados, a critério da CONTRATANTE e concordância da CONTRATADA, caso ocorra algo fortuito que impeça a realização das obras no período aqui considerado.
- 10.4 A CONTRATADA terá 10 (dez) dias úteis, após o recebimento da Ordem de Serviço emitida pela Secretaria Administração através da Diretoria de Obras, para iniciar a sua mobilização dos canteiros e execução dos serviços, sob pena de notificação de ADVERTÊNCIA, bem como outras penalidades previstas na lei e no contrato.
- 10.5 A concessão de reajustamento fica condicionada ao transcurso do prazo de 12 (doze) meses da apresentação da proposta (caso haja prorrogação por igual(s) período(s)), mediante a aplicação da Variação dos Custos da Construção Civil, Índice Nacional de Custo da Construção (INCC) ou por outro índice que por ventura venha a substituí-lo por determinação do Governo Federal. Tendo como referência a data-base vinculada à data do orçamento estimado.

11. DAS OBRIGAÇÕES CONTRATUAIS.

11.1 Dos direitos e obrigações do contratado.

- 11.1.1. Contratado deve cumprir todas as obrigações constantes deste Contrato e de seus anexos, assumindo como exclusivamente seus os riscos e as despesas decorrentes da boa e perfeita execução do objeto, observando, ainda, as obrigações a seguir dispostas:
- 11.1.2. Manter preposto aceito pela Administração no local do serviço para representá-lo na execução do contrato;
- 11.1.3. A indicação ou a manutenção do preposto da empresa poderá ser recusada pelo órgão ou entidade, desde que devidamente justificada, devendo a empresa designar outro para o exercício da atividade.
- 11.1.4. Atender às determinações regulares emitidas pelo fiscal do contrato ou autoridade superior (art. 137, II) e prestar todo esclarecimento ou informação por eles solicitados;



ESTADO DA BAHIA
PREFEITURA MUNICIPAL DE PARIPIRANGA
SETOR DE PLANEJAMENTO

- 11.1.5. Manter quadro de pessoal suficiente para atendimento dos serviços, sem interrupção, seja por motivo de férias, descanso semanal, licenças, greves, faltas ao serviço e demissões, sob pena de aplicação das sanções cabíveis;
- 11.1.6. Substituir o seu preposto que estiver trabalhando em desacordo com o interesse dos serviços e, por este motivo, for rejeitado pela fiscalização do CONTRATANTE;
- 11.1.7. Executar os serviços de acordo com o estabelecido no contrato e seus anexos;
- 11.1.8. Respeitar os prazos previstos neste projeto básico;
- 11.1.9. Manter atualizado o endereço do correio eletrônico;
- 11.1.10. Disponibilizar as ferramentas e os materiais necessários à realização dos serviços;
- 11.1.11. Manter projetos, cadernos de encargos, memoriais descritivos, ART's, alvarás e qualquer licença e/ou autorização, presente no canteiro de obras e que seja de fácil acesso para a fiscalização de obras e contratos;
- 11.1.12. Responsabilizar-se por todo o custo despendido do fornecimento de material, mão de obra, equipamentos, bem como as obrigações fiscais, sociais e trabalhistas, até o recebimento definitivo do objeto;
- 11.1.13. Responder pelo custo dos serviços, ora contratados, contemplando salários de pessoal, encargos trabalhistas, previdenciários, fiscais e comerciais;
- 11.1.14. Arcar com toda e qualquer responsabilidade civil, trabalhista e previdenciária decorrente de acidente de trabalho, eximindo a CONTRATANTE de qualquer ônus;
- 11.1.15. Adotar critérios de sustentabilidade (ambiental, econômica e social) durante todo o período de execução do objeto;
- 11.1.16. Providenciar, junto ao CAU/CREA, todas as Anotações ou Registros de Responsabilidade Técnica (ART's/RRT's) referentes ao objeto do contrato e especialidades pertinentes, sob pena de retenção de medição; bem como a respectiva CNO;
- 11.1.17. Cumprir o previsto nos Códigos, Leis, Decretos, Portarias e Normas Federais, Estaduais e Municipais, inclusive Normas de Concessionárias de Serviços Públicos;
- 11.1.18. Executar, de maneira precípua, os serviços apresentados no Projeto e Memorial Descritivo, de forma que a obra seja concluída de acordo com as especificações;
- 11.1.19. Manter profissional técnico devidamente habilitado no CREA/CAU, aceito pela CONTRATANTE, para responder sobre os aspectos inerentes ao objeto e assinar, em nome da empresa CONTRATADA, instruções técnicas e planilhas de medição;
- 11.1.20. Manter as áreas circundantes à obra totalmente limpas e seguras e observar todas as condições de segurança, higiene, medicina e meio ambiente do trabalho, de acordo com as Normas Regulamentadoras (NR's) do Ministério do Trabalho e Emprego (MTE), incluindo o uso de uniforme;



ESTADO DA BAHIA
PREFEITURA MUNICIPAL DE PARIPIRANGA
SETOR DE PLANEJAMENTO

11.1.21. Retificar todo e qualquer trabalho que não obedeça aos elementos especificados no projeto e demais disposições contratuais, bem como reparos e correções, com desembolso pela CONTRATADA;

11.1.22. Manter técnico devidamente habilitado e capacitado, exclusivamente no local, horário e nos dias de prestação dos serviços, o qual será responsável pela supervisão e acompanhamento, bem como sanar dúvidas e tratar de quaisquer assuntos relacionados à execução do objeto;

11.1.23. Fornecer projeto “As Built”, com todas as modificações executadas relativas ao projeto executivo aprovado, para concretizar o Termo de Recebimento Definitivo da Obra;

11.1.24. Respeitar e cumprir todas as recomendações estabelecidas nas Licenças Ambientais emitidas pelos órgãos competentes;

11.1.25. Dada a ordem de serviço pela contratante, é obrigatório, por parte da CONTRATADA, a abertura do “Diário de obras”, no modelo fornecido pela CONTRATANTE, mantendo-o devidamente atualizado durante a execução da obra e presente no canteiro de obras que seja de fácil acesso para a fiscalização;

11.1.26. As Normas Regulamentadoras – NRs, relativas à segurança e medicina do trabalho, são de observância obrigatória por parte da empresa vencedora, bem como as demais leis e normas vigentes, em especial a NR 18 – Condições e meio ambiente de trabalho na indústria da construção e seus desdobramentos;

11.1.27. A Prefeitura Municipal de Paripiranga/BA poderá a critério de seu corpo técnico, determinar a paralisação da obra e/ou serviço, suspender pagamentos quando julgar que as condições mínimas de segurança, saúde e higiene do trabalho não estejam sendo observadas pela empresa vencedora, sem prejuízo de outras sanções cabíveis. A empresa vencedora se responsabilizará, ainda, por atrasos ou prejuízos decorrentes da suspensão dos trabalhos quando não acatar a legislação básica vigente na época, no que se referir à Engenharia de Segurança e Medicina do Trabalho;

11.1.28. Observar as diretrizes, critérios e procedimentos para a gestão dos resíduos da construção civil estabelecidos na Resolução nº 307, de 05/07/2002, com as alterações posteriores, do Conselho Nacional de Meio Ambiente - CONAMA, conforme artigo 40, §§ 20 e 30, da Instrução Normativa SLTI/MP nº 1, de 19/01/2010, nos seguintes termos:

- O gerenciamento dos resíduos originários da contratação deverá obedecer às diretrizes técnicas e procedimentos do Programa Municipal de Gerenciamento de Resíduos da Construção Civil, ou do Projeto de Gerenciamento de Resíduos da Construção Civil apresentado ao órgão competente, conforme o caso.

11.1.29. Nos termos dos artigos 30 e 100 da Resolução CONAMA nº 307, de 05/07/2002, o Contratado deverá providenciar a destinação ambientalmente adequada dos resíduos da



ESTADO DA BAHIA
PREFEITURA MUNICIPAL DE PARIPIRANGA
SETOR DE PLANEJAMENTO

construção civil originários da contratação, obedecendo, no que couber, aos seguintes procedimentos:

- Resíduos Classe A (reutilizáveis ou recicláveis como agregados): deverão ser reutilizados ou reciclados na forma de agregados, ou encaminhados a aterros de resíduos classe A de preservação de Ø material para usos futuros.
- Resíduos Classe B (recicláveis para outras destinações): deverão ser reutilizados, reciclados ou encaminhados a áreas de armazenamento temporário, sendo dispostos de modo a permitir a sua utilização ou reciclagem futura.
- Resíduos Classe C (para os quais não foram desenvolvidas tecnologias ou aplicações economicamente viáveis que permitam a sua reciclagem/recuperação): deverão ser armazenados, transportados e destinados em conformidade com as normas técnicas específicas.
- Resíduos Classe D (perigosos, contaminados ou prejudiciais à saúde): deverão ser armazenados, transportados, reutilizados e destinados em conformidade com as normas técnicas específicas.
- Em nenhuma hipótese o Contratado poderá dispor os resíduos originários da contratação em aterros de resíduos sólidos urbanos, áreas de "bota fora", encostas, corpos d'água, lotes vagos e áreas protegidas por Lei, bem como em áreas não licenciadas.
- Para fins de fiscalização do fiel cumprimento do Programa Municipal de Gerenciamento de Resíduos da Construção Civil, ou do Projeto de Gerenciamento de Resíduos da Construção Civil, conforme o caso, o Contratado comprovará, sob pena de multa, que todos os resíduos removidos estão acompanhados de Controle de Transporte de Resíduos, em conformidade com as normas da Agência Brasileira de Normas Técnicas -ABNT, ABNT NBR ris. 15.112, 15.113, 15.114, 15.115 e 15.116, de 2004.

11.2 Dos direitos e obrigações do contratante.

11.2.1. Exigir o cumprimento de todas as obrigações assumidas pelo Contratado, de acordo com o contrato e seus anexos;

11.2.2. Receber o objeto no prazo e condições estabelecidas no Projeto básico;

11.2.3. Notificar o Contratado por escrito da ocorrência de eventuais imperfeições, falhas ou irregularidades constatadas no curso da execução dos serviços, fixando prazo para a sua correção, certificando-se de que as soluções por ele propostas sejam as mais adequadas.

11.2.4. Notificar o Contratado, por escrito, sobre vícios, defeitos ou incorreções verificadas no objeto fornecido, para que seja por ele substituído, reparado ou corrigido, no total ou em parte, às suas expensas.

11.2.5. Acompanhar e fiscalizar a execução do contrato e o cumprimento das obrigações pelo Contratado;



ESTADO DA BAHIA
PREFEITURA MUNICIPAL DE PARIPIRANGA
SETOR DE PLANEJAMENTO

11.2.6. Comunicar a empresa para emissão de Nota Fiscal no que se refere à parcela incontroversa da execução do objeto, para efeito de liquidação e pagamento, quando houver controvérsia sobre a execução do objeto, quanto à dimensão, qualidade e quantidade, conforme o art. 143 da Lei nº 14.133, de 2021;

11.2.7. Efetuar o pagamento ao Contratado do valor correspondente à execução do objeto, no prazo, forma e condições estabelecidos no presente Contrato e no Projeto básico;

11.2.8. Aplicar ao Contratado as sanções previstas na lei e neste Contrato;

11.2.9. Cientificar o órgão de representação judicial da Advocacia-Geral da União para adoção das medidas cabíveis quando do descumprimento de obrigações pelo Contratado;

11.2.10. Explicitamente emitir decisão sobre todas as solicitações e reclamações relacionadas à execução do presente Contrato, ressalvados os requerimentos manifestamente impertinentes, meramente protelatórios ou de nenhum interesse para a boa execução do ajuste.

11.2.11. A Administração terá o prazo de 30 (trinta) dias, a contar da data do protocolo do requerimento para decidir, admitida a prorrogação motivada, por igual período.

11.2.12. Responder eventuais pedidos de reestabelecimento do equilíbrio econômico-financeiro feitos pelo contratado no prazo máximo de 30 (trinta) dias.

11.2.13. Notificar os emitentes das garantias quanto ao início de processo administrativo para apuração de descumprimento de cláusulas contratuais.

11.2.14. Comunicar o Contratado na hipótese de posterior alteração do projeto pelo Contratante, no caso do art. 93, §20, da Lei nº 14.133, de 2021.

11.2.15. Fornecer por escrito as informações necessárias para o desenvolvimento dos serviços objeto do contrato.

11.2.16. Realizar avaliações periódicas da qualidade dos serviços, após seu recebimento.

11.2.17. Arquivar, entre outros documentos, de projetos, "as built", especificações técnicas, orçamentos, termos de recebimento, contratos e aditamentos, relatórios de inspeções técnicas após o recebimento do serviço e notificações expedidas.

11.2.18. Assegurar que o ambiente de trabalho, inclusive seus equipamentos e instalações, apresentem condições adequadas ao cumprimento, pelo Contratado, das normas de segurança e saúde no trabalho, quando o serviço for executado em suas dependências, ou em local por ela designado.

11.2.19. Não responder por quaisquer compromissos assumidos pelo Contratado com terceiros, ainda que vinculados à execução do contrato, bem como por qualquer dano causado a terceiros em decorrência de ato do Contratado, de seus empregados, prepostos ou subordinados.

Previamente à expedição da ordem de serviço, verificar pendências, liberar áreas e/ou adotar providências cabíveis para a regularidade do início da sua execução.



ESTADO DA BAHIA
PREFEITURA MUNICIPAL DE PARIPIRANGA
SETOR DE PLANEJAMENTO

12. ADEQUAÇÃO ORÇAMENTÁRIA (art. 6º, INCISO XXIII, alínea “j” da Lei nº 14.133/2021)

12.1 As despesas decorrentes da presente contratação correrão à conta de recursos específicos consignados no Orçamento.

12.2 A unidade orçamentaria é municipal através da Secretaria Municipal de Saúde

12.3 A contratação será atendida pelas seguintes dotações:

CLASSIFICAÇÃO ORÇAMENTÁRIA

- **Unidade Orçamentária Executora:** 4010 – Fundo Municipal de Saúde
- **Dotação Orçamentária:** 0401 – Fundo Municipal de Saúde
- **Fonte:** 1500 – Recursos não vinculados de Impostos – FMS
- **Atividade:** 1029 – Construção e Ampliação de Unidade Básicas de Saúde
- **Elemento de Despesa:** 4.4.90.51.00 – Obras e instalações

CLASSIFICAÇÃO ORÇAMENTÁRIA

- **Unidade Orçamentária Executora:** 4010 – Fundo Municipal de Saúde
- **Dotação Orçamentária:** 0401 – Fundo Municipal de Saúde
- **Fonte:** 1632 – Transferência do estado referentes a convênios e instrumentos congêneres vinculados a saúde.
- **Atividade:** 1029 – Construção e Ampliação de Unidade Básicas de Saúde
- **Elemento de Despesa:** 4.4.90.51.00 – Obras e instalações

Paripiranga/BA, 03 de março de 2026.

José Douglas Junior Pereira de Andrade
Mestre em Recursos Hídricos, Engenheiro Civil
Diretor de Obras e Urbanismo Port. 139/2025
CREA/SE: 2717122966/RN
CREA/BA: 3000169037



ESTADO DA BAHIA
PREFEITURA MUNICIPAL DE PARIPIRANGA
SETOR DE PLANEJAMENTO

ANEXO IV

Projeto Básico

ANEXO V

Planilha Orçamentária

ANEXO V-A

Cronograma Físico Financeiro

ANEXO V- B

Mapa de Contratações

ANEXO V-C

BDI

ANEXO V-D

Curva ABC

ANEXO V-E

Planilha de Composições Analíticas

ANEXO V-F

Encargos Mensalistas e Horistas

ANEXO V-G

Memória de Cálculo

ANEXO V-H

Memorial Descritivo

ANEXO V-I

RRT

ANEXO V-J

Projetos e Plantas



ESTADO DA BAHIA
PREFEITURA MUNICIPAL DE PARIPIRANGA
SETOR DE PLANEJAMENTO

ANEXO VI - DADOS PARA ASSINATURA DO CONTRATO

PROPONENTE			
NOME DA EMPRESA			
C.N.P.J. N.º			
ENDEREÇO			
TELEFONE		E-MAIL	

REPRESENTANTE LEGAL DA EMPRESA			
NOME COMPLETO			
C.I. N.º			
C.N.P.J. N.º			
NACIONALIDADE		ESTADO CIVIL	
ENDEREÇO RESID.			

DADOS BANCÁRIOS			
NOME DO BANCO		N.º DO BANCO	
NOME DA AGÊNCIA		N.º DA AGÊNCIA	
N.º CONTA CORRENTE			

_____, ____ de _____ de _____.

Local e data

Assinatura Representante Legal e Carimbo

SESAB

Obra : 25001N-CONSTRUÇÃO DE UBS PADRÃO

Loc: DIVERSOS MUNICÍPIOS DO ESTADO - Dt.Criação: 07/11/2025

				Lic.	
IDENTIFICAÇÃO	DESCRIÇÃO	UND	QTDE.	VALOR	PARCELA
001	CANTEIRO DE OBRAS				
001-001	LOCAÇÃO DA OBRA			B.D.I. ==>	23,54
01-02-01-006 C 99059	LOCAÇÃO CONVENCIONAL DE OBRA, UTILIZANDO GABARITO DE TÁBUAS CORRIDAS PONTALETADA S A CADA 2,00M - 2 UTILIZAÇÕES. AF_03/20 24 CS: 99059	M	135,36	88,11	11.926,57
Total da Etapa ->					11.926,57
001-002	INSTALAÇÕES PROVISÓRIAS (BARRACÃO/TAPUME/PLACA DA OBRA)			B.D.I. ==>	23,54
01-01-94-039 C 98459	TAPUME COM TELHA METÁLICA. AF_03/2024 CS : 98459	M2	274,78	116,24	31.940,43
01-02-44-001 C 103689	FORNECIMENTO E INSTALAÇÃO DE PLACA DE OB RA COM CHAPA GALVANIZADA E ESTRUTURA DE MADEIRA. AF_03/2022_PS CS: 103689	M2	8,00	551,67	4.413,36
75-01-02-046 O	BARRACÃO FECHADO PORTE PEQUENO PARA DEPÓ SITO DE CIMENTO E ALMOXARIFADO (S=30,00 M2) COM MATERIAIS NOVOS REF 00062/ORSE	UN	1,00	12.024,06	12.024,06
75-01-02-047 O	BARRACÃO ABERTO PARA REFEITÓRIO DE OBRA S = 25,00 M2 COM MATERIAIS NOVOS REF 61/ ORSE	UN	1,00	8.945,85	8.945,85
75-01-02-048 O	BARRACÃO PARA BANHEIRO E VESTIÁRIO DA OB RA, S=15,00 M2, COM MATERIAIS NOVOS REF REF 10184/ORSE	UN	1,00	9.682,36	9.682,36
77-01-03-004 O	COMPOSIÇÃO PARAMÉTRICA DE LIGAÇÃO PREDIA L DE ESGOTO, REDE DN 100MM,, L =40MM, LA RG DA VALA =0,65M, COM SELIM, E CURVA 90 °, ESC MECANIZADA, PREP DE FUNDO DE VALE E REATERRO COMPAC - REF -104130/SINAPI	M	10,00	615,32	6.153,20
01-01-79-042 C 101510	ENTRADA DE ENERGIA ELÉTRICA, AÉREA, TRIF ÁSICA, COM CAIXA DE EMBUTIR, CABO DE 16 MM2 E DISJUNTOR DIN 50A (NÃO INCLUSO O P OSTE DE CONCRETO). AF_07/2020 CS: 101510	UN	1,00	2.783,92	2.783,92
01-01-78-073 C 93673	DISJUNTOR TRIPOLAR TIPO DIN, CORRENTE NO MINAL DE 50A - FORNECIMENTO E INSTALAÇÃO . AF_10/2020 CS: 93673	UN	1,00	121,80	121,80
75-01-03-004 O	FORNECIMENTO E ASSENTAMENTO DO POSTE CIR CULAR DE CONCRETO C/ COMP. NOMINAL DE 10 M, CRGA NOMINAL DE 300 DAN, ENGASTAMENTO BASE CONCRETADA COM 1M DE CONCRETO E 0,6 M DO SOLO	UN	1,00	3.171,83	3.171,83
01-01-63-029 C 98079	SUMIDOURO RETANGULAR, EM ALVENARIA COM T IJOLOS CERÂMICOS MACIÇOS, DIMENSÕES INTE RNAS: 1,0 X 3,0 X H=3,0 M, ÁREA DE INFIL TRAÇÃO: 25 M² (PARA 10 CONTRIBUINTES). A F_12/2020 CS: 98079	UN	1,00	9.883,36	9.883,36
01-01-63-034 C 98054	TANQUE SÉPTICO CIRCULAR, EM CONCRETO PRÉ -MOLDADO, DIÂMETRO INTERNO = 1,88 M, ALT URA INTERNA = 2,50 M, VOLUME ÚTIL: 6245, 8 L (PARA 32 CONTRIBUINTES). AF_12/2020	UN	1,00	5.836,00	5.836,00

SESAB

Obra : 25001N-CONSTRUÇÃO DE UBS PADRÃO

Loc: DIVERSOS MUNICÍPIOS DO ESTADO - Dt.Criação: 07/11/2025

				Lic.	
IDENTIFICAÇÃO	DESCRIÇÃO	UND	QTDE.	VALOR	PARCELA
	CS: 98054				
01-01-63-006 C 98060	FILTRO ANAERÓBIO CIRCULAR, EM CONCRETO P RÉ-MOLDADO, DIÂMETRO INTERNO = 2,38 M, ALTURA INTERNA = 1,50 M, VOLUME ÚTIL: 533 8,6 L (PARA 34 CONTRIBUINTES). AF_12/2020 CS: 98060	UN	1,00	6.838,43	6.838,43
Total da Etapa ->				101.794,60	
001-003	LIMPEZA DO TERRENO / MOVIMENTO DE TERRA			B.D.I. ==>	23,54
01-02-49-004 C 98524	LIMPEZA MANUAL DE VEGETAÇÃO EM TERRENO COM ENXADA. AF_03/2024 CS: 98524	M2	1.107,20	6,41	7.097,15
01-02-55-017 C 100981	CARGA, MANOBRA E DESCARGA DE ENTULHO EM CAMINHÃO BASCULANTE 6 M³ - CARGA COM ESCAVADEIRA HIDRÁULICA (CAÇAMBA DE 0,80 M³ / 111 HP) E DESCARGA LIVRE (UNIDADE: M3) . AF_07/2020 CS: 100981	M3	143,94	11,80	1.698,49
01-02-55-111 C 97914	TRANSPORTE COM CAMINHÃO BASCULANTE DE 6 M³, EM VIA URBANA PAVIMENTADA, DMT ATÉ 30 KM (UNIDADE: M3XKM). AF_07/2020 CS: 97914	M3X	4.318,08	3,67	15.847,35
Total da Etapa ->				24.642,99	
Total da Sub-Obra ->				138.364,16	

002	ADMINISTRAÇÃO DA OBRA				
002-001	ADMINISTRAÇÃO DA OBRA			B.D.I. ==>	23,54
70-01-99-009 O 100289	VIGIA NOTURNO COM ENCARGOS COMPLEMENTARES REF CS:100289	MÊS	6,00	8.498,37	50.990,22
01-01-99-257 C 90776	ENCARREGADO GERAL COM ENCARGOS COMPLEMENTARES CS: 90776	H	864,00	50,49	43.623,36
01-01-99-261 C 90778	ENGENHEIRO CIVIL DE OBRA PLENO COM ENCARGOS COMPLEMENTARES CS: 90778	H	360,00	166,87	60.073,20
Total da Etapa ->				154.686,78	
Total da Sub-Obra ->				154.686,78	

003	INFRAESTRUTURA				
003-001	ESCAVAÇÃO E ATERRO			B.D.I. ==>	23,54
01-01-64-021 C 96527	ESCAVAÇÃO MANUAL PARA VIGA BALDRAME OU SAPATA CORRIDA (INCLUINDO ESCAVAÇÃO PARA COLOCAÇÃO DE FÔRMAS). AF_01/2024 CS: 96527	M3	36,83	147,40	5.428,74
01-01-14-017 C 104737	REATERRO MANUAL DE VALAS, COM PLACA VIBRATÓRIA. AF_08/2023 CS: 104737	M3	28,43	29,87	849,20
01-02-55-017 C 100981	CARGA, MANOBRA E DESCARGA DE ENTULHO EM CAMINHÃO BASCULANTE 6 M³ - CARGA COM ESCAVADEIRA HIDRÁULICA (CAÇAMBA DE 0,80 M³ / 111 HP) E DESCARGA LIVRE (UNIDADE: M3) . AF_07/2020 CS: 100981	M3	10,92	11,80	128,86
01-02-55-111 C	TRANSPORTE COM CAMINHÃO BASCULANTE DE 6	M3X	327,60	3,67	1.202,29

SESAB

Obra : 25001N-CONSTRUÇÃO DE UBS PADRÃO

Loc: DIVERSOS MUNICÍPIOS DO ESTADO - Dt.Criação: 07/11/2025

Loc: DIVERSOS MUNICÍPIOS DO ESTADO - Dt.Criação: 07/11/2025				Lic.	
IDENTIFICAÇÃO	DESCRIÇÃO	UND	QTDE.	VALOR	PARCELA
97914	M³, EM VIA URBANA PAVIMENTADA, DMT ATÉ 3 0 KM (UNIDADE: M3XKM). AF_07/2020 CS: 97 914				
Total da Etapa ->					7.609,09
003-002	LASTRO DE CONCRETO / CONCRETAGEM			B.D.I. ==>	23,54
01-02-32-025 C 94962	CONCRETO MAGRO PARA LASTRO, TRAÇO 1:4,5: 4,5 (EM MASSA SECA DE CIMENTO/ AREIA MÉD IA/ BRITA 1) - PREPARO MECÂNICO COM BETO NEIRA 400 L. AF_05/2021 CS: 94962	M3	1,22	572,46	698,40
77-01-02-004 O	CONCRETO ARMADO FCK = 30MPA, USINADO, BO MBEADO, ADENSADO E LANÇADO, PARA USO GER AL, COM FORMAS PLANAS EM COMPENSADO RESI NADO 12MM (05USOS) - REF 7369/ORSE	M3	23,34	3.495,66	81.588,70
Total da Etapa ->					82.287,10
Total da Sub-Obra ->					89.896,19
004	SUPERESTRUTURA				
004-001	LASTRO DE CONCRETO / CONCRETAGEM			B.D.I. ==>	23,54
77-01-02-004 O	CONCRETO ARMADO FCK = 30MPA, USINADO, BO MBEADO, ADENSADO E LANÇADO, PARA USO GER AL, COM FORMAS PLANAS EM COMPENSADO RESI NADO 12MM (05USOS) - REF 7369/ORSE	M3	15,47	3.495,66	54.077,86
Total da Etapa ->					54.077,86
Total da Sub-Obra ->					54.077,86
005	ALVENARIAS DE VEDAÇÃO				
005-001	ALVENARIAS DE VEDAÇÃO			B.D.I. ==>	23,54
01-01-04-056 C 103317	ALVENARIA DE VEDAÇÃO DE BLOCOS VAZADOS D E CONCRETO DE 9X19X39 CM (ESPESSURA 9 CM) E ARGAMASSA DE ASSENTAMENTO COM PREPAR O MANUAL. AF_12/2021 CS: 103317	M2	648,38	92,89	60.228,02
Total da Etapa ->					60.228,02
005-002	VERGAS E CONTRAVERGAS			B.D.I. ==>	23,54
01-02-60-030 C 93184	VERGA PRÉ-MOLDADA COM ATÉ 1,5 M DE VÃO, ESPESSURA DE *20* CM. AF_03/2024 CS: 931 84	M	69,10	37,78	2.610,60
01-02-60-015 C 93194	CONTRAVERGA PRÉ-MOLDADA, ESPESSURA DE *2 0* CM. AF_03/2024 CS: 93194	M	40,30	36,78	1.482,23
Total da Etapa ->					4.092,83
Total da Sub-Obra ->					64.320,85
006	COBERTURA				
006-001	ESTRUTURA DE COBERTURA / TESOURAS			B.D.I. ==>	23,54
01-01-54-103 C 92541	TRAMA DE MADEIRA COMPOSTA POR RIPAS, CAI BROS E TERÇAS PARA TELHADOS DE ATÉ 2 ÁGU AS PARA TELHA CERÂMICA CAPA-CANAL, INCLU	M2	305,12	113,13	34.518,23

SESAB

Obra : 25001N-CONSTRUÇÃO DE UBS PADRÃO

Loc: DIVERSOS MUNICÍPIOS DO ESTADO - Dt.Criação: 07/11/2025

				Lic.	
IDENTIFICAÇÃO	DESCRIÇÃO	UND	QTDE.	VALOR	PARCELA
	SO TRANSPORTE VERTICAL. AF_07/2019 CS: 92541				
01-02-26-012 C 102234	PINTURA IMUNIZANTE PARA MADEIRA, 2 DEMÃO S. AF_01/2021 CS: 102234	M2	305,12	32,71	9.980,48
01-01-54-068 C 92550	FABRICAÇÃO E INSTALAÇÃO DE TESOURA INTEIRA EM MADEIRA NÃO APARELHADA, VÃO DE 8 M , PARA TELHA CERÂMICA OU DE CONCRETO, INCLUSO IÇAMENTO. AF_07/2019 CS: 92550	UN	6,00	3.094,70	18.568,20
78-01-02-002 O	MANTA DE POLIETILENO EXPANDIDO, COM 1 FACE METALIZADA PARA SUBCOBERTURA, E = *5* MM. REF 12841/ORSE	M2	305,12	46,78	14.273,51
Total da Etapa ->				77.340,42	
006-002	TELHAMENTO			B.D.I. ==>	23,54
01-02-50-024 C 94201	TELHAMENTO COM TELHA CERÂMICA CAPA-CANAL , TIPO COLONIAL, COM ATÉ 2 ÁGUAS, INCLUSO TRANSPORTE VERTICAL. AF_07/2019 CS: 94201	M2	305,12	60,29	18.395,68
01-02-50-014 C 94224	EMBOÇAMENTO COM ARGAMASSA TRAÇO 1:2:9 (CIMENTO, CAL E AREIA). AF_07/2019 CS: 94224	M	84,50	39,38	3.327,61
Total da Etapa ->				21.723,29	
006-003	CHAPIM / RUFO / CALHAS E ESPIGÃO			B.D.I. ==>	23,54
01-02-50-020 C 94231	RUFO EM CHAPA DE AÇO GALVANIZADO NÚMERO 24, CORTE DE 25 CM, INCLUSO TRANSPORTE VERTICAL. AF_07/2019 CS: 94231	M	9,24	62,13	574,08
01-02-50-009 C 94221	CUMEEIRA PARA TELHA CERÂMICA EMBOÇADA COM ARGAMASSA TRAÇO 1:2:9 (CIMENTO, CAL E AREIA) PARA TELHADOS COM ATÉ 2 ÁGUAS, INCLUSO TRANSPORTE VERTICAL. AF_07/2019 CS : 94221	M	50,00	35,43	1.771,50
Total da Etapa ->				2.345,58	
Total da Sub-Obra ->				101.409,29	
007	REVESTIMENTOS DE PAREDES E TETOS				
007-001	REVESTIMENTOS DE PAREDES EXTERNAS			B.D.I. ==>	23,54
01-01-23-002 C 87904	CHAPISCO APLICADO EM ALVENARIA (COM PRESENÇA DE VÃOS) E ESTRUTURAS DE CONCRETO DE FACHADA, COM COLHER DE PEDREIRO. ARGAMASSA TRAÇO 1:3 COM PREPARO MANUAL. AF_10/2022 CS: 87904	M2	348,99	12,19	4.254,19
01-02-04-097 C 87813	EMBOÇO OU MASSA ÚNICA EM ARGAMASSA TRAÇO 1:2:8, PREPARO MECÂNICO COM BETONEIRA 400 L, APLICADA MANUALMENTE EM SUPERFÍCIES EXTERNAS DA SACADA, ESPESSURA DE 35 MM , SEM USO DE TELA METÁLICA DE REFORÇO CO	M2	348,99	138,54	48.349,07
Total da Etapa ->				52.603,26	
007-002	REVESTIMENTO DE PAREDES INTERNAS			B.D.I. ==>	23,54

SESAB

Obra : 25001N-CONSTRUÇÃO DE UBS PADRÃO

Loc: DIVERSOS MUNICÍPIOS DO ESTADO - Dt.Criação: 07/11/2025

				Lic.	
IDENTIFICAÇÃO	DESCRIÇÃO	UND	QTDE.	VALOR	PARCELA
01-01-23-020 C 87878	CHAPISCO APLICADO EM ALVENARIAS E ESTRUTURAS DE CONCRETO INTERNAS, COM COLHER DE PEDREIRO. ARGAMASSA TRAÇO 1:3 COM PREPARO MANUAL. AF_10/2022 CS: 87878	M2	947,76	6,92	6.558,50
01-02-05-025 C 87527	EMBOÇO, EM ARGAMASSA TRAÇO 1:2:8, PREPARO MECÂNICO, APLICADO MANUALMENTE EM PAREDES INTERNAS DE AMBIENTES COM ÁREA MENOR QUE 5M², E =17,5MM, COM TALISCAS. AF_03/2024 CS: 87527	M2	217,16	60,46	13.129,49
01-02-05-045 C 87529	MASSA ÚNICA, EM ARGAMASSA TRAÇO 1:2:8, P REPARO MECÂNICO, APLICADA MANUALMENTE EM PAREDES INTERNAS DE AMBIENTES COM ÁREA ENTRE 5M² E 10M², E = 17,5MM, COM TALISCAS. AF_03/2024 CS: 87529	M2	730,60	56,00	40.913,60
Total da Etapa ->				60.601,59	
007-003	REVESTIMENTO CERÂMICO EM PAREDES INTERNAS			B.D.I. ==>	23,54
01-02-42-008 C 87273	REVESTIMENTO CERÂMICO PARA PAREDES INTERNAS COM PLACAS TIPO ESMALTADA DE DIMENSÕES 33X45 CM APLICADAS NA ALTURA INTEIRA DAS PAREDES. AF_02/2023_PE CS: 87273	M2	217,16	78,93	17.140,44
Total da Etapa ->				17.140,44	
007-004	PINTURA EXTERNA			B.D.I. ==>	23,54
01-02-24-003 C 88415	APLICAÇÃO MANUAL DE FUNDO SELADOR ACRÍLICO EM PAREDES EXTERNAS DE CASAS. AF_03/2024 CS: 88415	M2	348,99	6,50	2.268,44
01-02-24-010 C 96135	APLICAÇÃO MANUAL DE MASSA ACRÍLICA EM PAREDES EXTERNAS DE CASAS, DUAS DEMÃOS. AF_03/2024 CS: 96135	M2	348,99	39,37	13.739,74
01-02-25-017 C 88489	PINTURA LÁTEX ACRÍLICA PREMIUM, APLICAÇÃO MANUAL EM PAREDES, DUAS DEMÃOS. AF_04/2023 CS: 88489	M2	348,99	17,25	6.020,08
Total da Etapa ->				22.028,26	
007-005	PINTURAS INTERNAS (PAREDES E ACABAMENTOS)			B.D.I. ==>	23,54
01-02-24-005 C 88414	APLICAÇÃO MANUAL DE FUNDO SELADOR ACRÍLICO EM SUPERFÍCIES INTERNAS DA SACADA DE EDIFÍCIOS DE MÚLTIPLOS PAVIMENTOS. AF_03/2024 CS: 88414	M2	629,61	9,51	5.987,59
01-02-25-003 C 88495	EMASSAMENTO COM MASSA LÁTEX, APLICAÇÃO EM PAREDE, UMA DEMÃO, LIXAMENTO MANUAL. AF_04/2023 CS: 88495	M2	599,21	15,70	9.407,60
01-02-25-017 C 88489	PINTURA LÁTEX ACRÍLICA PREMIUM, APLICAÇÃO MANUAL EM PAREDES, DUAS DEMÃOS. AF_04/2023 CS: 88489	M2	599,21	17,25	10.336,37
01-02-26-026 C 102218	PINTURA TINTA DE ACABAMENTO (PIGMENTADA) ESMALTE SINTÉTICO FOSCO EM MADEIRA, 2 DEMÃOS. AF_01/2021 CS: 102218	M2	30,40	23,82	724,13
78-01-02-001 O	EMASSAMENTO DE SUPERFÍCIE, COM APLICAÇÃO DE 01 DEMÃO DE MASSA CORRIDA, LIXAMENTO	M2	30,40	19,52	593,41

SESAB

Obra : 25001N-CONSTRUÇÃO DE UBS PADRÃO

Loc: DIVERSOS MUNICÍPIOS DO ESTADO - Dt.Criação: 07/11/2025

Lic.

IDENTIFICAÇÃO	DESCRIÇÃO	UND	QTDE.	VALOR	PARCELA
	E RETOQUES - R1. REF. 2278/ORSE				
Total da Etapa ->					27.049,10
Total da Sub-Obra ->					179.422,65

008	REVESTIMENTOS DE PISO				
008-001	CONTRAPISO / REGULARIZAÇÃO			B.D.I. ==>	23,54
01-01-96-013 C 96620	LASTRO DE CONCRETO MAGRO, APLICADO EM PISOS, LAJES SOBRE SOLO OU RADIERES. AF_01/2024 CS: 96620	M3	14,08	1.045,26	14.717,26
01-01-27-043 C 87622	CONTRAPISO EM ARGAMASSA TRAÇO 1:4 (CIMENTO E AREIA), PREPARO MANUAL, APLICADO EM ÁREAS SECAS SOBRE LAJE, ADERIDO, ACABAMENTO NÃO REFORÇADO, ESPESSURA 2CM. AF_07/2021 CS: 87622	M2	215,59	47,98	10.344,01
Total da Etapa ->					25.061,27
008-002	REVESTIMENTOS CERÂMICOS DE PISO / PEDRAS ORNAMENTAIS			B.D.I. ==>	23,54
01-02-42-017 C 87246	REVESTIMENTO CERÂMICO PARA PISO COM PLACAS TIPO ESMALTADA DE DIMENSÕES 35X35 CM APLICADA EM AMBIENTES DE ÁREA MENOR QUE 5 M2. AF_02/2023_PE CS: 87246	M2	35,96	79,47	2.857,74
Total da Etapa ->					2.857,74
008-003	REVESTIMENTOS DE ALTA RESISTÊNCIA			B.D.I. ==>	23,54
01-02-29-019 C 104162	PISO EM GRANILITE, MARMORITE OU GRANITO EM AMBIENTES INTERNOS, COM ESPESSURA DE 8 MM, INCLUSO MISTURA EM BETONEIRA, COLOCAÇÃO DAS JUNTAS, APLICAÇÃO DO PISO, 4 POLIMENTOS COM POLITRIZ, ESTUCAMENTO, S	M2	179,23	129,19	23.154,72
Total da Etapa ->					23.154,72
008-004	RODAPÉ E SOLEIRA			B.D.I. ==>	23,54
01-02-29-048 C 98689	SOLEIRA EM GRANITO, LARGURA 15 CM, ESPESURA 2,0 CM. AF_09/2020 CS: 98689	M	14,80	116,51	1.724,35
01-02-29-040 C 98685	RODAPÉ EM GRANITO, ALTURA 10 CM. AF_09/2020 CS: 98685	M	199,44	80,26	16.007,05
Total da Etapa ->					17.731,40
Total da Sub-Obra ->					68.805,13

009	FORROS				
009-001	FORRO EM PVC			B.D.I. ==>	23,54
01-01-62-013 C 96116	FORRO EM RÉGUAS DE PVC, FRISADO, PARA AMBIENTES COMERCIAIS, INCLUSIVE ESTRUTURA BIDIRECIONAL DE FIXAÇÃO. AF_08/2023_PS CS: 96116	M2	215,59	95,47	20.582,38
Total da Etapa ->					20.582,38
Total da Sub-Obra ->					20.582,38

SESAB

Obra : 25001N-CONSTRUÇÃO DE UBS PADRÃO

Loc: DIVERSOS MUNICÍPIOS DO ESTADO - Dt.Criação: 07/11/2025

				Lic.	
IDENTIFICAÇÃO	DESCRIÇÃO	UND	QTDE.	VALOR	PARCELA
010	ESQUADRIAS				
010-001	ESQUADRIAS METÁLICAS (PORTAS E JANELAS)			B.D.I. ==>	23,54
01-01-46-014 C 94569	JANELA DE ALUMÍNIO TIPO MAXIM-AR, BATENT E/ REQUADRO 3 A 14 CM, VIDRO INCLUSO, FI XAÇÃO COM PARAFUSO, SEM GUARNIÇÃO/ ALIZA R, DIMENSÕES 60X80 (A X L) CM, SEM ACABA MENTO, VEDAÇÃO COM SILICONE, EXCLUSIVE C	M2	4,50	512,05	2.304,23
01-01-46-009 C 94570	JANELA DE ALUMÍNIO DE CORRER COM 2 FOLHA S PARA VIDROS (VIDROS INCLUSOS), BATENTE / REQUADRO 6 A 14 CM, ACABAMENTO COM ACE TATO OU BRILHANTE, FIXAÇÃO COM PARAFUSO, SEM GUARNIÇÃO/ ALIZAR, DIMENSÕES 100X12	M2	22,22	264,71	5.881,86
75-01-03-002 O 94559 F.C.	JANELA DE ALUMÍNIO BASCULANTE 80 X 60 CM FIXAÇÃO COM ARGAMASSA, COM VIDRO SEM GUA NIÇÃO REF CS: 94559 F.C	UN	0,84	418,06	351,17
01-01-47-114 C 91341	PORTA EM ALUMÍNIO DE ABRIR TIPO VENEZIAN A COM GUARNIÇÃO, FIXAÇÃO COM PARAFUSOS - FORNECIMENTO E INSTALAÇÃO. AF_12/2019 C S: 91341	M2	5,88	560,40	3.295,15
75-01-02-002 O	GUICHÊ EM ALUMÍNIO, INCLUSO VIDRO. REF. 11944/ORSE	M2	0,72	811,47	584,26
70-01-50-001 U	PELÍCULA INSULFILM APLICADA OU SIMILAR REF. 3149/ORSE	M2	22,22	79,89	1.775,16
Total da Etapa ->					14.191,83
010-002	ESQUADRIAS DE MADEIRA (PORTAS)			B.D.I. ==>	23,54
70-01-47-008 O	KIT DE PORTA DE MADEIRA, SEMI-OCA, DIM. 80X210CM, ESPESSURA DE 3,5CM, REVESTIDA EM LAMINADO MELAMINICO, INCLUSIVE ADUELA , ALISAR, DOBRADIÇAS, ACABAMENTO DE BORD A DE ALUMINIO E FECHADURA. CONF. PROJET	UN	18,00	2.124,08	38.233,44
75-01-03-005 O	KIT DE PORTA DE MADEIRA, SEMI-OCA, DIM. 90X210CM, ESPESSURA DE 3,5CM, REVESTIDA EM LAMINADO MELAMÍNICO, INCLUSO BARRA DE APOIO EM AÇO INOX, ADUELA, ALISAR, FERR AGENS E FECHADURA.	UN	4,00	2.668,37	10.673,48
70-01-47-013 O	KIT DE PORTA DE MADEIRA, SEMI-OCA, DIM. 140X210CM, DUAS FOLHAS, ESPESSURA DE 3,5 CM, REVESTIDA EM LAMINADO MELAMINICO, IN CL ALISAR, ADUELA, DOBRADIÇAS, ACABAM BO RDA ALUM, FECHADURA E FECHO CONF PROJETO	UN	3,00	3.246,74	9.740,22
Total da Etapa ->					58.647,14
Total da Sub-Obra ->					72.838,97

011	IMPERMEABILIZAÇÃO				
011-001	IMPERMEABILIZAÇÃO DE ÁREAS MOLHADAS			B.D.I. ==>	23,54
01-01-75-007 C	IMPERMEABILIZAÇÃO DE SUPERFÍCIE COM MANT	M2	46,84	287,29	13.456,66

SESAB

Obra : 25001N-CONSTRUÇÃO DE UBS PADRÃO

Loc: DIVERSOS MUNICÍPIOS DO ESTADO - Dt.Criação: 07/11/2025				Lic.	
IDENTIFICAÇÃO	DESCRIÇÃO	UND	QTDE.	VALOR	PARCELA
98547	A ASFÁLTICA, DUAS CAMADAS, INCLUSIVE APLICAÇÃO DE PRIMER ASFÁLTICO, E=3MM E E=4M M. AF_09/2023 CS: 98547				
Total da Etapa ->				13.456,66	
011-002	PEITORIS / FILETES			B.D.I. ==>	23,54
75-01-02-003 O	PEITORIL GRANITO CINZA POLIDO, C/ LARGURA = 17 CM, ESP = 2 CM REF 01988/ORSE	M	31,60	169,81	5.366,00
75-01-02-004 O	FILETE DE GRANITO CINZA ANDORINHA L=4CM, , E=2CM, COM ACABAMENTO ABOLEADO REF 07785/ORSE	M	2,40	83,19	199,66
Total da Etapa ->				5.565,66	
Total da Sub-Obra ->				19.022,32	
012	INSTALAÇÕES ELÉTRICAS				
012-001	ENTRADA DE ENERGIA			B.D.I. ==>	23,54
78-01-02-019 O	ENTRADA DE ENERGIA ELÉTRICA TRIFÁSICA DE MANDA ENTRE 26,6 E 38,1 KW - REV 01. 11138/ORSE	UN	1,00	3.864,13	3.864,13
01-01-19-011 C 98111	CAIXA DE INSPEÇÃO PARA ATERRAMENTO, CIRCULAR, EM POLIETILENO, DIÂMETRO INTERNO = 0,3 M. AF_12/2020 CS: 98111	UN	2,00	57,53	115,06
Total da Etapa ->				3.979,19	
012-002	PONTOS DE ILUMINAÇÃO E LUMINÁRIAS			B.D.I. ==>	23,54
75-01-03-006 O 93128 FC	PONTO DE ILUMINAÇÃO RESIDENCIAL INCLUINDO INTERRUPTOR SIMPLES, CAIXA ELÉTRICA, E LETRODUTO, CABO, RASGO, QUEBRA E CHUMBAMENTO (EXCLUINDO LUMINÁRIA E LÂMPADA). AF_01/2016 CS: 93128 FC	UN	38,00	231,95	8.814,10
75-01-02-005 O	LUMINÁRIA DE EMBUTIR PARA LÂMPADA TUBO LED 2 X 18/20W, COMPLETA, INCLUSIVE LÂMPADA. REF. 12021/ORSE	UN	38,00	242,42	9.211,96
75-01-02-006 O	LUMINÁRIA DE EMBUTIR REDONDA PARA LÂMPADA FLOURESCENTE OU LED 11W, COMPACTA SISTEMA DRAW BACK, MODELO REF: 1140 DA MARCA BONIN OU SIMILAR. 12901/ORSE	UN	13,00	175,95	2.287,35
75-01-01-001 O 97607	LUMINÁRIA ARANDELA TIPO TARTARUGA, DE SOBREPOR, COM 1 LÂMPADA LED DE 6W, SEM REATOR - FORNECIMENTO E INSTALAÇÃO. AF_02/2020 CS: 97607	UN	10,00	134,77	1.347,70
Total da Etapa ->				21.661,11	
012-004	INTERRUPTORES E TOMADAS			B.D.I. ==>	23,54
01-01-76-147 C 91967	INTERRUPTOR SIMPLES (3 MÓDULOS), 10A/250V, INCLUINDO SUPORTE E PLACA - FORNECIMENTO E INSTALAÇÃO. AF_03/2023 CS: 91967	UN	1,00	73,73	73,73
01-01-76-133 C 91953	INTERRUPTOR SIMPLES (1 MÓDULO), 10A/250V , INCLUINDO SUPORTE E PLACA - FORNECIMENTO E INSTALAÇÃO. AF_03/2023 CS: 91953	UN	24,00	36,49	875,76

SESAB

Obra : 25001N-CONSTRUÇÃO DE UBS PADRÃO

Loc: DIVERSOS MUNICÍPIOS DO ESTADO - Dt.Criação: 07/11/2025

				Lic.	
IDENTIFICAÇÃO	DESCRIÇÃO	UND	QTDE.	VALOR	PARCELA
75-01-02-011 O	PONTO DE TOMADA 3P PARA CHUVEIRO ELÉTRICO ATÉ 4000VA, COM ELETRODUTO DE PVC FLEXÍVEL SANFONADO EMBUTIDO DN 3/4, INCLUSIVE ATERRAMENTO REF. 03396/ORSE	UN	2,00	389,16	778,32
75-01-02-012 O	PONTO DE TOMADA 3P PARA AR-CONDICIONADO ATÉ 3000VA, COM ELETRODUTO DE PVC FLEXÍVEL SANFONADO EMBUTIDO DN 3/4, INCLUINDO CONJUNTO ASTOP 30A-220V, INCLUSIVE ATERRAMENTO REF. 03397/ORSE	UN	16,00	393,12	6.289,92
01-01-76-171 C 91992	TOMADA ALTA DE EMBUTIR (1 MÓDULO), 2P+T 10 A, INCLUINDO SUPORTE E PLACA - FORNECIMENTO E INSTALAÇÃO. AF_03/2023 CS: 91992	UN	10,00	57,85	578,50
01-01-76-177 C 92001	TOMADA BAIXA DE EMBUTIR (1 MÓDULO), 2P+T 20 A, INCLUINDO SUPORTE E PLACA - FORNECIMENTO E INSTALAÇÃO. AF_03/2023 CS: 92001	UN	65,00	40,01	2.600,65
01-01-76-180 C 92006	TOMADA BAIXA DE EMBUTIR (2 MÓDULOS), 2P+T 10 A, SEM SUPORTE E SEM PLACA - FORNECIMENTO E INSTALAÇÃO. AF_03/2023 CS: 92006	UN	14,00	44,85	627,90
78-01-02-004 O	PLUG FÊMEA 2P + T, ABNT, DE EMBUTIR, 10 A. REF 13529/ORSE	UN	47,00	27,10	1.273,70
Total da Etapa ->				13.098,48	
012-006	QUADROS / DISJUNTORES			B.D.I. ==>	23,54
01-01-78-089 C 101879	QUADRO DE DISTRIBUIÇÃO DE ENERGIA EM CHAPA DE AÇO GALVANIZADO, DE EMBUTIR, COM BARRAMENTO TRIFÁSICO, PARA 24 DISJUNTORES DIN 100A - FORNECIMENTO E INSTALAÇÃO. A F_10/2020 CS: 101879	UN	1,00	659,73	659,73
01-01-78-090 C 101880	QUADRO DE DISTRIBUIÇÃO DE ENERGIA EM CHAPA DE AÇO GALVANIZADO, DE EMBUTIR, COM BARRAMENTO TRIFÁSICO, PARA 30 DISJUNTORES DIN 150A - FORNECIMENTO E INSTALAÇÃO. A F_10/2020 CS: 101880	UN	1,00	760,82	760,82
78-01-02-005 O	QUADRO COMANDO GERAL DE SOBREPOR, MEDINDO 1000X600X200MM, EM CHAPA DE AÇO GALVANIZADO PINTADO ELETROSTATICAMENTE, COM BARRAMENTO P/ GERAL , INCLUSIVE DISJUNTORES DE 40A. REF 13974/ORSE	UN	1,00	7.590,10	7.590,10
01-01-78-052 C 93654	DISJUNTOR MONOPOLAR TIPO DIN, CORRENTE NOMINAL DE 16A - FORNECIMENTO E INSTALAÇÃO. AF_10/2020 CS: 93654	UN	5,00	15,06	75,30
01-01-78-053 C 93655	DISJUNTOR MONOPOLAR TIPO DIN, CORRENTE NOMINAL DE 20A - FORNECIMENTO E INSTALAÇÃO. AF_10/2020 CS: 93655	UN	26,00	16,81	437,06
01-01-78-055 C 93657	DISJUNTOR MONOPOLAR TIPO DIN, CORRENTE NOMINAL DE 32A - FORNECIMENTO E INSTALAÇÃO. AF_10/2020 CS: 93657	UN	3,00	18,94	56,82

SESAB

Obra : 25001N-CONSTRUÇÃO DE UBS PADRÃO

Loc: DIVERSOS MUNICÍPIOS DO ESTADO - Dt.Criação: 07/11/2025

		Lic.			
IDENTIFICAÇÃO	DESCRIÇÃO	UND	QTDE.	VALOR	PARCELA
01-01-78-056 C 93658	DISJUNTOR MONOPOLAR TIPO DIN, CORRENTE NOMINAL DE 40A - FORNECIMENTO E INSTALAÇÃO O. AF_10/2020 CS: 93658	UN	3,00	27,33	81,99
01-01-78-069 C 93669	DISJUNTOR TRIPOLAR TIPO DIN, CORRENTE NOMINAL DE 20A - FORNECIMENTO E INSTALAÇÃO . AF_10/2020 CS: 93669	UN	1,00	92,16	92,16
01-01-78-072 C 93672	DISJUNTOR TRIPOLAR TIPO DIN, CORRENTE NOMINAL DE 40A - FORNECIMENTO E INSTALAÇÃO . AF_10/2020 CS: 93672	UN	1,00	108,73	108,73
78-01-03-018 O	DISJUNTOR TRIPOLAR DIN 63A - FORNECIMENTO E INSTALAÇÃO CS REF 106020	UN	1,00	133,18	133,18
78-01-02-006 O	DISJUNTOR TERMOMAGNETICO TRIPOLAR 100 A, PADRÃO DIN (EUROPEU - LINHA BRANCA), 65 KA. REF 453/ORSE	UN	2,00	706,43	1.412,86
Total da Etapa ->					11.408,75

012-008	ELETRODUTOS			B.D.I. ==>	23,54
01-02-38-027 C 93009	ELETRODUTO RÍGIDO ROSCÁVEL, PVC, DN 60 MM (2), PARA REDE ENTERRADA DE DISTRIBUIÇÃO DE ENERGIA ELÉTRICA - FORNECIMENTO E INSTALAÇÃO. AF_12/2021 CS: 93009	M	16,00	31,27	500,32
01-01-76-069 C 91835	ELETRODUTO FLEXÍVEL CORRUGADO REFORÇADO, PVC, DN 25 MM (3/4), PARA CIRCUITOS TERMINAIS, INSTALADO EM FORRO - FORNECIMENTO E INSTALAÇÃO. AF_03/2023 CS: 91835	M	171,00	25,57	4.372,47
01-01-76-072 C 91837	ELETRODUTO FLEXÍVEL CORRUGADO REFORÇADO, PVC, DN 32 MM (1), PARA CIRCUITOS TERMINAIS, INSTALADO EM FORRO - FORNECIMENTO E INSTALAÇÃO. AF_03/2023 CS: 91837	M	73,00	30,93	2.257,89
01-01-76-080 C 91860	ELETRODUTO FLEXÍVEL CORRUGADO, PEAD, DN 40 MM (1 1/4), PARA CIRCUITOS TERMINAIS, INSTALADO EM PAREDE - FORNECIMENTO E INSTALAÇÃO. AF_03/2023 CS: 91860	M	50,00	17,51	875,50
01-02-38-028 C 93010	ELETRODUTO RÍGIDO ROSCÁVEL, PVC, DN 75 MM (2 1/2), PARA REDE ENTERRADA DE DISTRIBUIÇÃO DE ENERGIA ELÉTRICA - FORNECIMENTO E INSTALAÇÃO. AF_12/2021 CS: 93010	M	14,00	43,15	604,10
Total da Etapa ->					8.610,28

012-010	CAIXA DE PASSAGEM			B.D.I. ==>	23,54
01-01-19-012 C 97891	CAIXA ENTERRADA ELÉTRICA RETANGULAR, EM ALVENARIA COM BLOCOS DE CONCRETO, FUNDO COM BRITA, DIMENSÕES INTERNAS: 0,4X0,4X0,4 M. AF_12/2020 CS: 97891	UN	4,00	274,21	1.096,84
01-01-76-023 C 91939	CAIXA RETANGULAR 4 X 2 ALTA (2,00 M DO PISO), PVC, INSTALADA EM PAREDE - FORNECIMENTO E INSTALAÇÃO. AF_03/2023 CS: 91939	UN	89,00	43,84	3.901,76
78-01-03-019 O	CAIXA DE PASSAGEM DE ATÉ 15X15X10CM - FORNECIMENTO E E INSTALACAO. REF. CS 100556 CONFORME PROJETO	UN	54,00	51,28	2.769,12

SESAB Obra : 25001N-CONSTRUÇÃO DE UBS PADRÃO

Loc: DIVERSOS MUNICÍPIOS DO ESTADO - Dt.Criação: 07/11/2025

Lic.

IDENTIFICAÇÃO	DESCRIÇÃO	UND	QTDE.	VALOR	PARCELA
Total da Etapa ->					7.767,72
012-012	CABOS E CONECTORES			B.D.I. ==>	23,54
01-01-76-009 C 91929	CABO DE COBRE FLEXÍVEL ISOLADO, 4 MM², A NTI-CHAMA 0,6/1,0 KV, PARA CIRCUITOS TER MINAIS - FORNECIMENTO E INSTALAÇÃO. AF_0 3/2023 CS: 91929	M	114,00	9,52	1.085,28
01-01-76-008 C 91926	CABO DE COBRE FLEXÍVEL ISOLADO, 2,5 MM², ANTI-CHAMA 450/750 V, PARA CIRCUITOS TE RMINAIS - FORNECIMENTO E INSTALAÇÃO. AF_ 03/2023 CS: 91926	M	672,00	5,79	3.890,88
01-01-76-010 C 91928	CABO DE COBRE FLEXÍVEL ISOLADO, 4 MM², A NTI-CHAMA 450/750 V, PARA CIRCUITOS TERM INAIS - FORNECIMENTO E INSTALAÇÃO. AF_03 /2023 CS: 91928	M	208,00	8,92	1.855,36
01-01-76-012 C 91930	CABO DE COBRE FLEXÍVEL ISOLADO, 6 MM², A NTI-CHAMA 450/750 V, PARA CIRCUITOS TERM INAIS - FORNECIMENTO E INSTALAÇÃO. AF_03 /2023 CS: 91930	M	125,00	12,45	1.556,25
75-01-02-016 O	FORNECIMENTO E COLOCAÇÃO DE ANILHA PARA IDENTIFICAÇÃO. REF 00698/ORSE	UN	131,00	1,45	189,95
01-01-76-005 C 91935	CABO DE COBRE FLEXÍVEL ISOLADO, 16 MM², ANTI-CHAMA 0,6/1,0 KV, PARA CIRCUITOS TE RMINAIS - FORNECIMENTO E INSTALAÇÃO. AF_ 03/2023 CS: 91935	M	20,00	33,57	671,40
78-01-02-007 O	CABO DE COBRE PP CORDPLAST 2 X 1,5 MM2, 450/750V. REF 8466/ORSE	M	24,00	9,90	237,60
78-01-02-008 O	CABO COBRE FLEXÍVEL, NÃO HOLOGENADO, 25, 0MM2 - 0,6/1KV / 90°. REF 11192/ORSE	M	120,00	39,74	4.768,80
78-01-02-009 O	CABO COBRE FLEXÍVEL, NÃO HOLOGENADO, 10, 0MM2 - 0,6/1KV / 90°. REF 11190/ORSE	M	12,00	24,49	293,88
78-01-02-010 O	TERMINAL DE COMPRESSÃO PARA CABO DE 6 MM 2 - FORNECIMENTO E INSTALAÇÃO. REF 7925/ ORSE	UN	10,00	3,68	36,80
78-01-02-011 O	TERMINAL DE COMPRESSÃO PARA CABO DE 10MM 2 - FORNECIMENTO E INSTALAÇÃO. REF 7926/ ORSE	UN	10,00	3,83	38,30
78-01-02-012 O	TERMINAL DE COMPRESSÃO PARA CABO DE 16MM 2 - FORNECIMENTO E INSTALAÇÃO. REF 7927/ ORSE	UN	10,00	4,24	42,40
78-01-02-013 O	TERMINAL DE COMPRESSÃO PARA CABO DE 25MM 2 - FORNECIMENTO E INSTALAÇÃO. REF 7922/ ORSE	UN	10,00	5,60	56,00
78-01-02-014 O	TERMINAL DE COMPRESSÃO PARA CABO DE 2,50 MM 2 - FORNECIMENTO E INSTALAÇÃO. REF 80 06/ORSE	UN	100,00	3,00	300,00
78-01-02-015 O	TERMINAL DE COMPRESSÃO PARA CABO DE 4 MM 2 - FORNECIMENTO E INSTALAÇÃO. REF 8007/ ORSE	UN	50,00	3,37	168,50

SESAB

Obra : 25001N-CONSTRUÇÃO DE UBS PADRÃO

Loc: DIVERSOS MUNICÍPIOS DO ESTADO - Dt.Criação: 07/11/2025

				Lic.	
IDENTIFICAÇÃO	DESCRIÇÃO	UND	QTDE.	VALOR	PARCELA
			Total da Etapa ->		15.191,40
012-014	CENTRAL DE AR			B.D.I. ==>	23,54
78-01-03-016 O	COMPRESSOR ODONTOLOGICO 50 LITROS SILENCIOSO ISENTO DE OLEO 78 DB, CMO-8/50 2 HP - FORNECIMENTO E INSTALAÇÃO	UN	1,00	4.100,22	4.100,22
			Total da Etapa ->		4.100,22
			Total da Sub-Obra ->		85.817,15

013INSTALAÇÕES DE TELEFONIA, LÓGICA E SONORIZAÇÃO

013-001	CABEAMENTO ESTRUTURADO			B.D.I. ==>	23,54
77-01-02-009 O	PONTO DE CAIXA SECA P/ LÓGICA, C/ ELETRODUTO PVC RÍGIDO EMBUTIDO 3/4 - REF 00690 /ORSE	UN	42,00	358,86	15.072,12
01-02-39-059 C 98307	TOMADA DE REDE RJ45 - FORNECIMENTO E INSTALAÇÃO. AF_11/2019 CS: 98307	UN	29,00	46,96	1.361,84
01-02-39-007 C 98297	CABO ELETRÔNICO CATEGORIA 6, INSTALADO EM EDIFICAÇÃO INSTITUCIONAL - FORNECIMENTO E INSTALAÇÃO. AF_11/2019 CS: 98297	M	445,62	9,49	4.228,93
01-01-76-102 C 91865	ELETRODUTO RÍGIDO ROSCÁVEL, PVC, DN 40 MM (1 1/4), PARA CIRCUITOS TERMINAIS, INSTALADO EM FORRO - FORNECIMENTO E INSTALAÇÃO. AF_03/2023 CS: 91865	M	17,60	23,13	407,09
01-01-76-099 C 91864	ELETRODUTO RÍGIDO ROSCÁVEL, PVC, DN 32 MM (1), PARA CIRCUITOS TERMINAIS, INSTALADO EM FORRO - FORNECIMENTO E INSTALAÇÃO. AF_03/2023 CS: 91864	M	18,00	18,63	335,34
01-02-38-027 C 93009	ELETRODUTO RÍGIDO ROSCÁVEL, PVC, DN 60 MM (2), PARA REDE ENTERRADA DE DISTRIBUIÇÃO DE ENERGIA ELÉTRICA - FORNECIMENTO E INSTALAÇÃO. AF_12/2021 CS: 93009	M	18,00	31,27	562,86
01-02-38-028 C 93010	ELETRODUTO RÍGIDO ROSCÁVEL, PVC, DN 75 MM (2 1/2), PARA REDE ENTERRADA DE DISTRIBUIÇÃO DE ENERGIA ELÉTRICA - FORNECIMENTO E INSTALAÇÃO. AF_12/2021 CS: 93010	M	8,40	43,15	362,46
01-01-76-069 C 91835	ELETRODUTO FLEXÍVEL CORRUGADO REFORÇADO, PVC, DN 25 MM (3/4), PARA CIRCUITOS TERMINAIS, INSTALADO EM FORRO - FORNECIMENTO E INSTALAÇÃO. AF_03/2023 CS: 91835	M	65,00	25,57	1.662,05
78-01-02-016 O	FORNECIMENTO E INSTALAÇÃO DE CAIXA DE PASSAGEM EM ALUMÍNIO (30 X 30 X 10 CM). REF 707/ORSE	UN	1,00	290,29	290,29
78-01-03-019 O	CAIXA DE PASSAGEM DE ATÉ 15X15X10CM - FORNECIMENTO E E INSTALACAO. REF. CS 100556 CONFORME PROJETO	UN	9,00	51,28	461,52
01-01-19-016 C 97886	CAIXA ENTERRADA ELÉTRICA RETANGULAR, EM ALVENARIA COM TIJOLOS CERÂMICOS MACIÇOS, FUNDO COM BRITA, DIMENSÕES INTERNAS: 0,3X0,3X0,3 M. AF_12/2020 CS: 97886	UN	2,00	228,07	456,14

SESAB

Obra : 25001N-CONSTRUÇÃO DE UBS PADRÃO

Loc: DIVERSOS MUNICÍPIOS DO ESTADO - Dt.Criação: 07/11/2025

				Lic.	
IDENTIFICAÇÃO	DESCRIÇÃO	UND	QTDE.	VALOR	PARCELA
78-01-03-020 O	CERTIFICAÇÃO DE REDE CABEAMENTO ESTRUTURADO (REF: OBRA SERGIPETEC) REF INS 10322 /ORSE	UN	42,00	29,25	1.228,50
Total da Etapa ->				26.429,14	
013-002	EQUIPAMENTOS			B.D.I. ==>	23,54
75-01-02-018 O	FORNECIMENTO E INSTALAÇÃO DE RACK DE PISO 19 X 16U X 570MM (GABINETE). REF 758/O RSE	UN	1,00	938,85	938,85
75-01-02-019 O	SWITCH 24 PORTAS 10/100 MBPS - FORNECIMENTO REF 07867/ORSE	UN	2,00	642,41	1.284,82
75-01-02-020 O	FORNECIMENTO E INSTALAÇÃO DE PATCH CORDS CAT.6 C/2,50M - REV 02. REF 10268/ORSE	UN	25,00	51,74	1.293,50
78-01-02-017 O	FORNECIMENTO E INSTALAÇÃO DE PATCH CORDS CAT.6 C/1,50M - REV 02. REF 11230/ORSE	UN	55,00	42,00	2.310,00
01-02-39-050 C 98302	PATCH PANEL 24 PORTAS, CATEGORIA 6 - FORNECIMENTO E INSTALAÇÃO. AF_11/2019 CS: 98302	UN	2,00	1.474,20	2.948,40
75-01-02-021 O	FORNECIMENTO E MONTAGEM DE GUIA DE CABOS HORIZONTAIS FECHADO DE CORPO DE AÇO SAE 1020, PROF=40MM. REF 08362/ORSE	UN	2,00	31,37	62,74
75-01-02-022 O	RÉGUA (FILTRO DE LINHA) COM 8 TOMADAS REF 11419/ORSE	UN	1,00	26,13	26,13
75-01-02-023 O	FORNECIMENTO E INSTALAÇÃO DE NO-BREAK 110/220V, 1,2 KVA COM 03 SAÍDAS 110V AC 00755/ORSE	UN	1,00	1.152,05	1.152,05
77-01-02-012 O	CENTRAL TELEFÔNICA (PABX - CPA 4/12) - REV 02_04/2022 - REF 00679/ORSE	UN	1,00	1.430,61	1.430,61
Total da Etapa ->				11.447,10	
013-003	SONORIZAÇÃO			B.D.I. ==>	23,54
01-01-76-096 C 91863	ELETRODUTO RÍGIDO ROSCÁVEL, PVC, DN 25 MM (3/4), PARA CIRCUITOS TERMINAIS, INSTALADO EM FORRO - FORNECIMENTO E INSTALAÇÃO. AF_03/2023 CS: 91863	M	60,00	14,12	847,20
01-01-76-084 C 91854	ELETRODUTO FLEXÍVEL CORRUGADO, PVC, DN 25 MM (3/4), PARA CIRCUITOS TERMINAIS, INSTALADO EM PAREDE - FORNECIMENTO E INSTALAÇÃO. AF_03/2023 CS: 91854	M	4,00	12,70	50,80
01-01-76-156 C 91875	LUVA PARA ELETRODUTO, PVC, ROSCÁVEL, DN 25 MM (3/4), PARA CIRCUITOS TERMINAIS, INSTALADA EM FORRO - FORNECIMENTO E INSTALAÇÃO. AF_03/2023 CS: 91875	UN	25,00	11,35	283,75
01-01-76-158 C 91884	LUVA PARA ELETRODUTO, PVC, ROSCÁVEL, DN 25 MM (3/4), PARA CIRCUITOS TERMINAIS, INSTALADA EM PAREDE - FORNECIMENTO E INSTALAÇÃO. AF_03/2023 CS: 91884	UN	2,00	15,76	31,52
01-01-76-055 C 91890	CURVA 90 GRAUS PARA ELETRODUTO, PVC, ROSCÁVEL, DN 25 MM (3/4), PARA CIRCUITOS TERMINAIS, INSTALADA EM FORRO - FORNECIMENTO	UN	3,00	18,14	54,42

SESAB

Obra : 25001N-CONSTRUÇÃO DE UBS PADRÃO

Loc: DIVERSOS MUNICÍPIOS DO ESTADO - Dt.Criação: 07/11/2025

				Lic.	
IDENTIFICAÇÃO	DESCRIÇÃO	UND	QTDE.	VALOR	PARCELA
	TO E INSTALAÇÃO. AF_03/2023 CS: 91890				
01-01-76-057 C 91914	CURVA 90 GRAUS PARA ELETRODUTO, PVC, ROS CÁVEL, DN 25 MM (3/4), PARA CIRCUITOS TERMINAIS, INSTALADA EM PAREDE - FORNECIMENTO E INSTALAÇÃO. AF_03/2023 CS: 91914	UN	3,00	24,68	74,04
01-02-36-014 C 104785	FIXAÇÃO DE ELETRODUTOS, DIÂMETROS MENORES OU IGUAIS A 40 MM, COM ABRAÇADEIRA METÁLICA RÍGIDA TIPO D COM PARAFUSO DE FIXAÇÃO 1 1/4, FIXADA DIRETAMENTE NA LAJE OU PAREDE. AF_09/2023 CS: 104785	M	60,00	16,52	991,20
01-01-76-025 C 91941	CAIXA RETANGULAR 4 X 2 BAIXA (0,30 M DO PISO), PVC, INSTALADA EM PAREDE - FORNECIMENTO E INSTALAÇÃO. AF_03/2023 CS: 91941	UN	1,00	15,45	15,45
78-01-03-019 O	CAIXA DE PASSAGEM DE ATÉ 15X15X10CM - FORNECIMENTO E E INSTALACAO. REF. CS 100556 CONFORME PROJETO	UN	1,00	51,28	51,28
01-01-77-052 C 95817	CONDULETE DE PVC, TIPO X, PARA ELETRODUTO DE PVC SOLDÁVEL DN 25 MM (3/4), APARENTE - FORNECIMENTO E INSTALAÇÃO. AF_10/2022 CS: 95817	UN	12,00	47,74	572,88
78-01-02-020 O	CABO BALANCEADO 2 X 0,30MM (PARA MICROFONE). REF 11752/ORSE	M	30,00	19,20	576,00
78-01-02-021 O	CABO PARALELO 2 X 2,5MM2 PARA SOM - FORNECIMENTO E INSTALAÇÃO. REF 13744/ORSE	M	70,00	16,34	1.143,80
78-01-02-022 O	MESA DE SOM / MIXER 5 CANAIS C/ USB OMX52 - ONEAL OU SIMILAR. REF 12397/ORSE	UN	1,00	1.190,00	1.190,00
78-01-02-023 O	AMPLIFICADOR DE POTÊNCIA 1300W 4 OHMS - OP 7600 ONEAL OU SIMILAR. REF 12396/ORSE	UN	1,00	3.944,26	3.944,26
78-01-02-024 O	CAIXA ACUSTICA QUADRADA EM ABS, TELA DE ALUMINIO MICROPERFURADA, PINTURA ELETROTÁTICA C/POLIESTER, WOOFER COAXIAL 6 C/ CARCAÇA DE ALUMINIO. POTENCIA 100W. REF 9047/ORSE	UN	9,00	626,95	5.642,55
78-01-03-021 O	MICROFONE SM 58 C/FIO OU SIMILAR. REF INS 13769/ORSE	UN	1,00	345,91	345,91
Total da Etapa ->					15.815,06
Total da Sub-Obra ->					53.691,30

014	INSTALAÇÕES DE CFTV				
014-001	INSTALAÇÕES DE CFTV			B.D.I. ==>	23,54
75-01-03-010 O	PONTO SECO PARA INSTALAÇÃO DE SOM OU TV, INCLUINDO ELETRODUTO DE PVC FLEXIVEL CORRUGADO E CAIXA COM ESPELHO	UN	8,00	561,86	4.494,88
01-01-76-069 C 91835	ELETRODUTO FLEXÍVEL CORRUGADO REFORÇADO, PVC, DN 25 MM (3/4), PARA CIRCUITOS TERMINAIS, INSTALADO EM FORRO - FORNECIMENTO E INSTALAÇÃO. AF_03/2023 CS: 91835	M	25,00	25,57	639,25

SESAB

Obra : 25001N-CONSTRUÇÃO DE UBS PADRÃO

Loc: DIVERSOS MUNICÍPIOS DO ESTADO - Dt.Criação: 07/11/2025

		Lic.			
IDENTIFICAÇÃO	DESCRIÇÃO	UND	QTDE.	VALOR	PARCELA
01-01-76-096 C 91863	ELETRODUTO RÍGIDO ROSCÁVEL, PVC, DN 25 M M (3/4), PARA CIRCUITOS TERMINAIS, INSTALADO EM FORRO - FORNECIMENTO E INSTALAÇÃO O. AF_03/2023 CS: 91863	M	30,00	14,12	423,60
01-02-39-007 C 98297	CABO ELETRÔNICO CATEGORIA 6, INSTALADO EM EDIFICAÇÃO INSTITUCIONAL - FORNECIMENTO E INSTALAÇÃO. AF_11/2019 CS: 98297	M	240,00	9,49	2.277,60
77-01-02-011 O	CÂMERA DE VÍDEO DIGITAL, BULLET POE, FULL HD 1080P, COM INFRAVERMELHO E ALCANCE DE 30M, IP 67, HIKVISION OU SIMILAR. EXCLUSIVO PONTO DE LÓGICA E ENERGIA - REF 13597/ORSE	UN	8,00	350,78	2.806,24
75-01-02-022 O	RÉGUA (FILTRO DE LINHA) COM 8 TOMADAS REF 11419/ORSE	UN	1,00	26,13	26,13
75-01-02-026 O	MONITOR LED HD 24 -24MT48DF-WS COM HDMI, VIDEO PLAYER E USB - LG OU SIMILAR.REF INS 12990/ORSE	UN	1,00	1.113,29	1.113,29
75-01-03-012 O	SUORTE DE PAREDE FIXO PARA TV E MONITOR UNIVERSAL	UN	1,00	155,31	155,31
75-01-02-023 O	FORNECIMENTO E INSTALAÇÃO DE NO-BREAK 110/220V, 1,2 KVA COM 03 SAÍDAS 110V AC 00755/ORSE	UN	1,00	1.152,05	1.152,05
77-01-02-010 O	GRAVADOR IP NVR, PARA 16 CANAIS, SUPORTE DE RESOLUÇÃO FULL HD, BIVOLT - REF 13962/ORSE	UN	1,00	2.839,41	2.839,41
01-02-39-050 C 98302	PATCH PANEL 24 PORTAS, CATEGORIA 6 - FORNECIMENTO E INSTALAÇÃO. AF_11/2019 CS: 98302	UN	1,00	1.474,20	1.474,20
78-01-02-018 O	FORNECIMENTO E INSTALAÇÃO DE SWITCH 24 PORTAS GERENCIÁVEL POE 10/100 /1000 + 4SF P. REF 12791/ORSE	UN	1,00	4.518,69	4.518,69
75-01-02-021 O	FORNECIMENTO E MONTAGEM DE GUIA DE CABOS HORIZONTAIS FECHADO DE CORPO DE AÇO SAE 1020, PROF=40MM. REF 08362/ORSE	UN	1,00	31,37	31,37
78-01-03-020 O	CERTIFICAÇÃO DE REDE CABEAMENTO ESTRUTURADO (REF: OBRA SERGIPETEC) REF INS 10322 /ORSE	UN	8,00	29,25	234,00
Total da Etapa ->					22.186,02
Total da Sub-Obra ->					22.186,02

015	INSTALAÇÕES HIDRÁULICAS				
015-001	TUBOS E CONEXÕES - REDE DE ÁGUA FRIA			B.D.I. ==>	23,54
01-01-85-200 C 103979	TUBO, PVC, SOLDÁVEL, DE 50MM, INSTALADO EM RAMAL DE DISTRIBUIÇÃO DE ÁGUA - FORNECIMENTO E INSTALAÇÃO. AF_06/2022 CS: 103979	M	5,70	36,51	208,11
01-01-85-202 C 89451	TUBO, PVC, SOLDÁVEL, DE 75MM, INSTALADO EM PRUMADA DE ÁGUA - FORNECIMENTO E INST	M	12,00	51,19	614,28

SESAB Obra : 25001N-CONSTRUÇÃO DE UBS PADRÃO

Loc: DIVERSOS MUNICÍPIOS DO ESTADO - Dt.Criação: 07/11/2025

				Lic.		
IDENTIFICAÇÃO	DESCRIÇÃO	UND	QTDE.	VALOR	PARCELA	
	ALAÇÃO. AF_06/2022 CS: 89451					
01-01-85-196 C 89357	TUBO, PVC, SOLDÁVEL, DE 32MM, INSTALADO EM RAMAL OU SUB-RAMAL DE ÁGUA - FORNECIMENTO E INSTALAÇÃO. AF_06/2022 CS: 89357	M	19,09	42,49	811,13	
01-01-85-193 C 89356	TUBO, PVC, SOLDÁVEL, DE 25MM, INSTALADO EM RAMAL OU SUB-RAMAL DE ÁGUA - FORNECIMENTO E INSTALAÇÃO. AF_06/2022 CS: 89356	M	133,21	31,81	4.237,41	
01-01-85-190 C 89355	TUBO, PVC, SOLDÁVEL, DE 20MM, INSTALADO EM RAMAL OU SUB-RAMAL DE ÁGUA - FORNECIMENTO E INSTALAÇÃO. AF_06/2022 CS: 89355	M	22,21	27,56	612,11	
01-01-85-139 C 89373	LUVA DE REDUÇÃO, PVC, SOLDÁVEL, DN 25MM X 20MM, INSTALADO EM RAMAL OU SUB-RAMAL DE ÁGUA - FORNECIMENTO E INSTALAÇÃO. AF_06/2022 CS: 89373	UN	1,00	9,30	9,30	
01-01-85-093 C 90373	JOELHO 90 GRAUS COM BUCHA DE LATÃO, PVC, SOLDÁVEL, DN 25MM, X 1/2 INSTALADO EM RAMAL OU SUB-RAMAL DE ÁGUA - FORNECIMENTO E INSTALAÇÃO. AF_06/2022 CS: 90373	UN	6,00	16,20	97,20	
01-01-85-099 C 89362	JOELHO 90 GRAUS, PVC, SOLDÁVEL, DN 25MM, INSTALADO EM RAMAL OU SUB-RAMAL DE ÁGUA - FORNECIMENTO E INSTALAÇÃO. AF_06/2022 CS: 89362	UN	45,00	12,86	578,70	
01-01-85-103 C 89367	JOELHO 90 GRAUS, PVC, SOLDÁVEL, DN 32MM, INSTALADO EM RAMAL OU SUB-RAMAL DE ÁGUA - FORNECIMENTO E INSTALAÇÃO. AF_06/2022 CS: 89367	UN	3,00	17,23	51,69	
01-01-85-210 C 89397	TÊ DE REDUÇÃO, PVC, SOLDÁVEL, DN 25MM X 20MM, INSTALADO EM RAMAL OU SUB-RAMAL DE ÁGUA - FORNECIMENTO E INSTALAÇÃO. AF_06/2022 CS: 89397	UN	3,00	19,20	57,60	
01-01-85-111 C 103955	JOELHO DE REDUÇÃO, 90 GRAUS, PVC, SOLDÁVEL, DN 25 MM X 20 MM, INSTALADO EM RAMAL DE DISTRIBUIÇÃO DE ÁGUA - FORNECIMENTO E INSTALAÇÃO. AF_06/2022 CS: 103955	UN	23,00	13,05	300,15	
01-01-85-182 C 89623	TE, PVC, SOLDÁVEL, DN 40MM, INSTALADO EM PRUMADA DE ÁGUA - FORNECIMENTO E INSTALAÇÃO. AF_06/2022 CS: 89623	UN	4,00	23,11	92,44	
01-01-85-184 C 89625	TE, PVC, SOLDÁVEL, DN 50MM, INSTALADO EM PRUMADA DE ÁGUA - FORNECIMENTO E INSTALAÇÃO. AF_06/2022 CS: 89625	UN	3,00	27,29	81,87	
01-01-85-142 C 89380	LUVA DE REDUÇÃO, PVC, SOLDÁVEL, DN 32MM X 25MM, INSTALADO EM RAMAL OU SUB-RAMAL DE ÁGUA - FORNECIMENTO E INSTALAÇÃO. AF_06/2022 CS: 89380	UN	2,00	12,75	25,50	
01-01-85-180 C 89443	TE, PVC, SOLDÁVEL, DN 32MM, INSTALADO EM RAMAL DE DISTRIBUIÇÃO DE ÁGUA - FORNECIMENTO E INSTALAÇÃO. AF_06/2022 CS: 89443	UN	3,00	22,03	66,09	
01-01-85-146 C 103998	LUVA DE REDUÇÃO, PVC, SOLDÁVEL, DN 50MM X 25MM, INSTALADO EM RAMAL DE DISTRIBUIÇÃO	UN	2,00	17,65	35,30	

SESAB

Obra : 25001N-CONSTRUÇÃO DE UBS PADRÃO

Loc: DIVERSOS MUNICÍPIOS DO ESTADO - Dt.Criação: 07/11/2025

				Lic.	
IDENTIFICAÇÃO	DESCRIÇÃO	UND	QTDE.	VALOR	PARCELA
	ÃO DE ÁGUA FORNECIMENTO E INSTALAÇÃO. AF_06/2022 CS: 103998				
01-01-85-144 C 89433	LUVA DE REDUÇÃO, PVC, SOLDÁVEL, DN 40MM X 32MM, INSTALADO EM RAMAL DE DISTRIBUIÇÃO DE ÁGUA - FORNECIMENTO E INSTALAÇÃO. AF_06/2022 CS: 89433	UN	4,00	16,08	64,32
01-01-85-058 C 89410	CURVA 90 GRAUS, PVC, SOLDÁVEL, DN 25MM, INSTALADO EM RAMAL DE DISTRIBUIÇÃO DE ÁGUA - FORNECIMENTO E INSTALAÇÃO. AF_06/2022 CS: 89410	UN	2,00	14,15	28,30
75-01-02-027 O	ADAPTADOR DE PVC RÍGIDO SOLDÁVEL LONGO COM FLANGES LIVRES P/ CAIXA DE ÁGUA DIÂM = 25MM X 3/4" REV.01 10/2022 01063/ORSE	UN	3,00	21,50	64,50
01-01-85-149 C 89385	LUVA SOLDÁVEL E COM ROSCA, PVC, SOLDÁVEL, DN 25MM X 3/4, INSTALADO EM RAMAL OU SUB-RAMAL DE ÁGUA - FORNECIMENTO E INSTALAÇÃO. AF_06/2022 CS: 89385	UN	1,00	9,43	9,43
01-02-62-050 C 94796	TORNEIRA DE BOIA PARA CAIXA D'ÁGUA, ROSCÁVEL, 3/4 - FORNECIMENTO E INSTALAÇÃO. AF_08/2021 CS: 94796	UN	1,00	48,56	48,56
01-01-80-009 C 94704	ADAPTADOR COM FLANGE E ANEL DE VEDAÇÃO, PVC, SOLDÁVEL, DN 32 MM X 1, INSTALADO EM RESERVAÇÃO PREDIAL DE ÁGUA - FORNECIMENTO E INSTALAÇÃO. AF_04/2024 CS: 94704	UN	2,00	30,59	61,18
01-01-85-061 C 89415	CURVA 90 GRAUS, PVC, SOLDÁVEL, DN 32MM, INSTALADO EM RAMAL DE DISTRIBUIÇÃO DE ÁGUA - FORNECIMENTO E INSTALAÇÃO. AF_06/2022 CS: 89415	UN	2,00	20,21	40,42
01-01-85-006 C 89391	ADAPTADOR CURTO COM BOLSA E ROSCA PARA REGISTRO, PVC, SOLDÁVEL, DN 32MM X 1, INSTALADO EM RAMAL OU SUB-RAMAL DE ÁGUA - FORNECIMENTO E INSTALAÇÃO. AF_06/2022 CS: 89391	UN	3,00	11,33	33,99
01-01-85-211 C 89622	TÊ DE REDUÇÃO, PVC, SOLDÁVEL, DN 32MM X 25MM, INSTALADO EM PRUMADA DE ÁGUA - FORNECIMENTO E INSTALAÇÃO. AF_06/2022 CS: 89622	UN	7,00	16,88	118,16
Total da Etapa ->				8.347,74	
015-002	MEDIÇÃO DE ÁGUA			B.D.I. ==>	23,54
01-02-47-013 C 95675	HIDRÔMETRO DN 3/4, 5,0 M3/H - FORNECIMENTO E INSTALAÇÃO. AF_03/2024 CS: 95675	UN	1,00	311,94	311,94
01-02-47-051 C 95635	KIT CAVALETE PARA MEDIÇÃO DE ÁGUA - ENTRADA PRINCIPAL, EM PVC 25 MM (3/4) - FORNECIMENTO E INSTALAÇÃO (EXCLUSIVE HIDRÔMETRO). AF_03/2024 CS: 95635	UN	1,00	257,26	257,26
Total da Etapa ->				569,20	
015-003	REGISTROS E VÁLVULAS			B.D.I. ==>	23,54
01-02-62-035 C 89351	REGISTRO DE PRESSÃO BRUTO, LATÃO, ROSCÁVEL, 3/4 - FORNECIMENTO E INSTALAÇÃO. AF_06/2022 CS: 89351	UN	2,00	40,97	81,94

SESAB Obra : 25001N-CONSTRUÇÃO DE UBS PADRÃO

Loc: DIVERSOS MUNICÍPIOS DO ESTADO - Dt.Criação: 07/11/2025

				Lic.	
IDENTIFICAÇÃO	DESCRIÇÃO	UND	QTDE.	VALOR	PARCELA
	08/2021 CS: 89351				
01-02-62-029 C 89353	REGISTRO DE GAVETA BRUTO, LATÃO, ROSCÁVE L, 3/4 - FORNECIMENTO E INSTALAÇÃO. AF_08/2021 CS: 89353	UN	17,00	49,11	834,87
01-02-62-022 C 94495	REGISTRO DE GAVETA BRUTO, LATÃO, ROSCÁVE L, 1 - FORNECIMENTO E INSTALAÇÃO. AF_08/2021 CS: 94495	UN	2,00	75,68	151,36
01-02-62-018 C 94497	REGISTRO DE GAVETA BRUTO, LATÃO, ROSCÁVE L, 1 1/2 - FORNECIMENTO E INSTALAÇÃO. AF_08/2021 CS: 94497	UN	1,00	130,71	130,71
Total da Etapa ->					1.198,88
015-004	RESERVATÓRIOS			B.D.I. ==>	23,54
77-01-03-003 O	CAIXA D'ÁGUA EM POLIETILENO, 2000 LITROS (INCLUSOS TUBOS, CONEXÕES E TORNEIRA DE BÓIA) - FORNECIMENTO E INSTALAÇÃO. AF_06/2021 REF SINAPI: 102623	UN	1,00	1.846,11	1.846,11
Total da Etapa ->					1.846,11
015-005	TUBOS E CONEXÕES - ESGOTO			B.D.I. ==>	23,54
01-01-84-083 C 89714	TUBO PVC, SERIE NORMAL, ESGOTO PREDIAL, DN 100 MM, FORNECIDO E INSTALADO EM RAMA L DE DESCARGA OU RAMAL DE ESGOTO SANITÁRI O. AF_08/2022 CS: 89714	M	71,95	47,14	3.391,72
01-01-84-090 C 89713	TUBO PVC, SERIE NORMAL, ESGOTO PREDIAL, DN 75 MM, FORNECIDO E INSTALADO EM RAMAL DE DESCARGA OU RAMAL DE ESGOTO SANITÁRI O. AF_08/2022 CS: 89713	M	3,83	41,84	160,25
01-01-84-088 C 89712	TUBO PVC, SERIE NORMAL, ESGOTO PREDIAL, DN 50 MM, FORNECIDO E INSTALADO EM RAMAL DE DESCARGA OU RAMAL DE ESGOTO SANITÁRI O. AF_08/2022 CS: 89712	M	49,72	33,84	1.682,52
01-01-84-086 C 89711	TUBO PVC, SERIE NORMAL, ESGOTO PREDIAL, DN 40 MM, FORNECIDO E INSTALADO EM RAMAL DE DESCARGA OU RAMAL DE ESGOTO SANITÁRI O. AF_08/2022 CS: 89711	M	44,10	27,61	1.217,60
01-01-84-004 C 89748	CURVA CURTA 90 GRAUS, PVC, SERIE NORMAL, ESGOTO PREDIAL, DN 100 MM, JUNTA ELÁSTI CA, FORNECIDO E INSTALADO EM RAMAL DE DE SCARGA OU RAMAL DE ESGOTO SANITÁRIO. AF_08/2022 CS: 89748	UN	4,00	48,16	192,64
01-01-84-046 C 89783	JUNÇÃO SIMPLES, PVC, SERIE NORMAL, ESGOT O PREDIAL, DN 40 MM, JUNTA SOLDÁVEL, FOR NECIDO E INSTALADO EM RAMAL DE DESCARGA OU RAMAL DE ESGOTO SANITÁRIO. AF_08/2022 CS: 89783	UN	14,00	18,89	264,46
75-01-02-028 O	CURVA PVC LONGA 45G, PVC, SÉRIE NORMAL, ESGOTO PREDIAL, DN 50 MM, JUNTA ELÁSTICA , FORNECIDO E INSTALADO EM PRUMADA DE ES GOTO SANITÁRIO OU VENTILAÇÃO.AF_08/2022 REF 01619/ORSE	UN	5,00	30,51	152,55

SESAB Obra : 25001N-CONSTRUÇÃO DE UBS PADRÃO

Loc: DIVERSOS MUNICÍPIOS DO ESTADO - Dt.Criação: 07/11/2025

				Lic.	
IDENTIFICAÇÃO	DESCRIÇÃO	UND	QTDE.	VALOR	PARCELA
01-01-84-007 C 89803	CURVA CURTA 90 GRAUS, PVC, SERIE NORMAL, ESGOTO PREDIAL, DN 50 MM, JUNTA ELÁSTICA, FORNECIDO E INSTALADO EM PRUMADA DE ESGOTO SANITÁRIO OU VENTILAÇÃO. AF_08/2022 CS: 89803	UN	5,00	19,77	98,85
01-01-84-077 C 104354	TE, PVC, SÉRIE NORMAL, ESGOTO PREDIAL, DN 100 X 75 MM, JUNTA ELÁSTICA, FORNECIDO E INSTALADO EM PRUMADA DE ESGOTO SANITÁRIO OU VENTILAÇÃO. AF_08/2022 CS: 104354	UN	6,00	52,76	316,56
01-01-84-076 C 104344	TE, PVC, SÉRIE NORMAL, ESGOTO PREDIAL, DN 100 X 50 MM, JUNTA ELÁSTICA, FORNECIDO E INSTALADO EM RAMAL DE DESCARGA OU RAMAL DE ESGOTO SANITÁRIO. AF_08/2022 CS: 104344	UN	11,00	47,67	524,37
01-01-84-036 C 89737	JOELHO 90 GRAUS, PVC, SERIE NORMAL, ESGOTO PREDIAL, DN 75 MM, JUNTA ELÁSTICA, FORNECIDO E INSTALADO EM RAMAL DE DESCARGA OU RAMAL DE ESGOTO SANITÁRIO. AF_08/2022 CS: 89737	UN	1,00	27,34	27,34
01-01-84-034 C 89731	JOELHO 90 GRAUS, PVC, SERIE NORMAL, ESGOTO PREDIAL, DN 50 MM, JUNTA ELÁSTICA, FORNECIDO E INSTALADO EM RAMAL DE DESCARGA OU RAMAL DE ESGOTO SANITÁRIO. AF_08/2022 CS: 89731	UN	12,00	18,72	224,64
01-01-84-078 C 104346	TE, PVC, SÉRIE NORMAL, ESGOTO PREDIAL, DN 100 X 75 MM, JUNTA ELÁSTICA, FORNECIDO E INSTALADO EM RAMAL DE DESCARGA OU RAMAL DE ESGOTO SANITÁRIO. AF_08/2022 CS: 104346	UN	1,00	52,46	52,46
01-01-84-032 C 89724	JOELHO 90 GRAUS, PVC, SERIE NORMAL, ESGOTO PREDIAL, DN 40 MM, JUNTA SOLDÁVEL, FORNECIDO E INSTALADO EM RAMAL DE DESCARGA OU RAMAL DE ESGOTO SANITÁRIO. AF_08/2022 CS: 89724	UN	25,00	13,18	329,50
01-01-84-020 C 89746	JOELHO 45 GRAUS, PVC, SERIE NORMAL, ESGOTO PREDIAL, DN 100 MM, JUNTA ELÁSTICA, FORNECIDO E INSTALADO EM RAMAL DE DESCARGA OU RAMAL DE ESGOTO SANITÁRIO. AF_08/2022 CS: 89746	UN	4,00	34,06	136,24
Total da Etapa ->				8.771,70	
015-006	CAIXAS E RALOS			B.D.I. ==>	23,54
75-01-02-029 O	CAIXA SIFONADA EM PVC, 100X150X50, ACABAMENTO BRANCO, C/ GRELHA. REF. 04280/ORSE	UN	8,00	54,74	437,92
75-01-03-013 O	CAIXA DE INSPEÇÃO EM ALVENARIA, 1 TIJOLO COMUM	M2	6,00	423,92	2.543,52
01-01-83-009 C 89709	RALO SIFONADO, PVC, DN 100 X 40 MM, JUNTA SOLDÁVEL, FORNECIDO E INSTALADO EM RAMAL DE DESCARGA OU EM RAMAL DE ESGOTO SANITÁRIO. AF_08/2022 CS: 89709	UN	9,00	24,77	222,93

SESAB

Obra : 25001N-CONSTRUÇÃO DE UBS PADRÃO

Loc: DIVERSOS MUNICÍPIOS DO ESTADO - Dt.Criação: 07/11/2025

				Lic.	
IDENTIFICAÇÃO	DESCRIÇÃO	UND	QTDE.	VALOR	PARCELA
01-01-19-004 C 98105	CAIXA DE GORDURA DUPLA (CAPACIDADE: 126 L), RETANGULAR, EM ALVENARIA COM TIJOLOS CERÂMICOS MACIÇOS, DIMENSÕES INTERNAS = 0,4X0,7 M, ALTURA INTERNA = 0,8 M. AF_1 2/2020 CS: 98105	UN	4,00	878,89	3.515,56
Total da Etapa ->					6.719,93
Total da Sub-Obra ->					27.453,56

016	LOUÇAS / METAIS E BANCADAS				
016-001	LOUÇAS SANITÁRIAS			B.D.I. ==>	23,54
01-02-02-050 C 86942	LAVATÓRIO LOUÇA BRANCA SUSPENSO, 29,5 X 39CM OU EQUIVALENTE, PADRÃO POPULAR, INCLUSO SIFÃO TIPO GARRAFA EM PVC, VÁLVULA E ENGATE FLEXÍVEL 30CM EM PLÁSTICO E TORNEIRA CROMADA DE MESA, PADRÃO POPULAR -	UN	10,00	359,81	3.598,10
01-02-02-094 C 9547	VASO SANITARIO SIFONADO CONVENCIONAL PARA PCD SEM FURO FRONTAL COM LOUÇA BRANCA SEM ASSENTO, INCLUSO CONJUNTO DE LIGAÇÃO PARA BACIA SANITÁRIA AJUSTÁVEL - FORNECIMENTO E INSTALAÇÃO. AF_01/2020 CS: 9547	UN	2,00	1.050,13	2.100,26
01-02-02-097 C 86932	VASO SANITÁRIO SIFONADO COM CAIXA ACOPLADA LOUÇA BRANCA - PADRÃO MÉDIO, INCLUSO ENGATE FLEXÍVEL EM METAL CROMADO, 1/2 X 40CM - FORNECIMENTO E INSTALAÇÃO. AF_01/2020 CS: 86932	UN	3,00	714,89	2.144,67
01-02-02-030 C 100860	CHUVEIRO ELÉTRICO COMUM CORPO PLÁSTICO, TIPO DUCHA - FORNECIMENTO E INSTALAÇÃO. AF_01/2020 CS: 100860	UN	2,00	135,35	270,70
01-02-02-032 C 86935	CUBA DE EMBUTIR DE AÇO INOXIDÁVEL MÉDIA, INCLUSO VÁLVULA TIPO AMERICANA EM METAL CROMADO E SIFÃO FLEXÍVEL EM PVC - FORNECIMENTO E INSTALAÇÃO. AF_01/2020 CS: 86935	UN	7,00	328,72	2.301,04
75-01-02-030 O	DUCHA HIGIÊNICA COM REGISTRO, LINHA ASPEN, OU SIMILAR REF. 08211/ORSE	UN	5,00	513,37	2.566,85
75-01-02-031 O	TANQUE EM AÇO INOXIDÁVEL, INCLUSO SIFÃO EM PVC SEM TORNEIRA REF 02055/ORSE	UN	1,00	774,30	774,30
75-01-02-032 O	BEBEDOURO ELÉTRICO DE PRESSÃO 40 LITROS INOX, 110V, MASTERFRIO OU SIMILAR 00802/ORSE	UN	1,00	1.042,06	1.042,06
75-01-02-033 O	PIA DE EXPURGO HOSPITALAR EM AÇO INOX AISI 304, ESPESSURA 0,8MM, ACABAMENTO ESCOVADO, MEDINDO (50X50CM). MARCA PALMETAL OU SIMILAR. REF 13259/ORSE	UN	1,00	6.590,28	6.590,28
Total da Etapa ->					21.388,26
016-002	METAIS SANITÁRIOS			B.D.I. ==>	23,54
01-02-02-081 C 86914	TORNEIRA CROMADA 1/2 OU 3/4 PARA TANQUE, PADRÃO MÉDIO - FORNECIMENTO E INSTALAÇÃO	UN	1,00	144,42	144,42

SESAB

Obra : 25001N-CONSTRUÇÃO DE UBS PADRÃO

Loc: DIVERSOS MUNICÍPIOS DO ESTADO - Dt.Criação: 07/11/2025

				Lic.	
IDENTIFICAÇÃO	DESCRIÇÃO	UND	QTDE.	VALOR	PARCELA
01-02-02-087 C 86911	O. AF_01/2020 CS: 86914				
	TORNEIRA CROMADA LONGA, DE PAREDE, 1/2 O U 3/4, PARA PIA DE COZINHA, PADRÃO POPULAR - FORNECIMENTO E INSTALAÇÃO. AF_01/2020 CS: 86911	UN	7,00	128,56	899,92
Total da Etapa ->					1.044,34
016-003	ACESSÓRIOS SANITÁRIOS			B.D.I. ==>	23,54
75-01-02-035 O	DISPENSER, EM PLÁSTICO, PARA PAPEL HIGIÊNICO EM ROLO REF 12511/ORSE	UN	5,00	67,43	337,15
75-01-02-036 O	PORTA PAPEL TOALHA PARA PAPEL INTERFOLHA 2 OU 3 DOBRAS, INJETADO C/ A FRENTE EM PLÁSTICO ABS BRANCO,C/ VISOR FRONTAL P/ CONTROLE DE SUBST. DO PAPEL INTERFOLHA E FUNDO EM PLÁST ABS CINZA.REF 12208/ORSE	UN	16,00	167,26	2.676,16
01-02-02-059 C 95547	SABONETEIRA PLASTICA TIPO DISPENSER PARA SABONETE LIQUIDO COM RESERVATORIO 800 A 1500 ML, INCLUSO FIXAÇÃO. AF_01/2020 CS : 95547	UN	16,00	74,73	1.195,68
01-02-02-024 C 100868	BARRA DE APOIO RETA, EM ACO INOX POLIDO, COMPRIMENTO 80 CM, FIXADA NA PAREDE - FORNECIMENTO E INSTALAÇÃO. AF_01/2020 CS: 100868	UN	6,00	386,98	2.321,88
Total da Etapa ->					6.530,87
016-004	BANCADAS			B.D.I. ==>	23,54
75-01-02-037 O	BANCADA EM AÇO INOX - 304, L=60CM, PARA CUBAS SIMPLES, CONCRETADA, ACABAMENTO LISO E POLIDO, ASSENTADA COM ARGAMASSA TRAÇO T-1(1:3), EXCLUSIVE CUBA, SIFÃO, VÁLVULA E TORNEIRA REF 08365/ORSE	M	8,60	1.370,91	11.789,83
75-01-02-038 O	BANCADA EM GRANITO BRANCO FORTALEZA, E = 2CM REF 11736/ORSE	M2	3,65	875,29	3.194,81
Total da Etapa ->					14.984,64
Total da Sub-Obra ->					43.948,11
017	INSTALAÇÕES DE PREVENÇÃO E COMBATE À INCÊNDIO				
017-001	EXTINTORES			B.D.I. ==>	23,54
75-01-02-039 O	SUPORTE DECORATIVO PARA EXTINTORES - REV 01/2022 REF 01512/ORSE	UN	6,00	75,79	454,74
01-01-89-052 C 101907	EXTINTOR DE INCÊNDIO PORTÁTIL COM CARGA DE CO2 DE 6 KG, CLASSE BC - FORNECIMENTO E INSTALAÇÃO. AF_10/2020_PE CS: 101907	UN	4,00	1.107,05	4.428,20
77-01-02-013 O	EXTINTOR DE PÓ QUÍMICO ABC, CAPACIDADE 4 KG, ALCANCE MÉDIO DO JATO 4,5M, TEMPO D E RECARGA 11S, NBR 9443, 9444. 10721 - R EF 01505/ORSE	UN	2,00	305,64	611,28
Total da Etapa ->					5.494,22
017-002	PLACAS DE SINALIZAÇÃO			B.D.I. ==>	23,54

SESAB

Obra : 25001N-CONSTRUÇÃO DE UBS PADRÃO

Loc: DIVERSOS MUNICÍPIOS DO ESTADO - Dt.Criação: 07/11/2025

				Lic.	
IDENTIFICAÇÃO	DESCRIÇÃO	UND	QTDE.	VALOR	PARCELA
75-01-02-040 O	PLACA DE SINALIZACAO DE SEGURANCA CONTRA INCENDIO, FOTOLUMINESCENTE, QUADRADA, *20 X 20* CM, EM PVC *2* MM ANTI-CHAMAS (S IMBOLOS, CORES E PICTOGRAMAS CONFORME NB R 13434) REF 12137/ORSE	UN	11,00	33,87	372,57
Total da Etapa ->					372,57
017-003	LUMINÁRIAS			B.D.I. ==>	23,54
75-01-02-007 O	LUMINÁRIA DE EMERGÊNCIA, DE SOBREPOR, TIPO BALIZAMENTO COM BLOCO AUTÔNOMO, COM AUTONOMIA DE 3H, MODELO LLE 1106-1DFB, DA KBR OU SIMILAR. 11866/ORSE	UN	4,00	296,26	1.185,04
75-01-02-013 O	LUMINÁRIA AUTÔNOMA, INDICADOR DE SETA DE EMERGÊNCIA P/ ACLARAMENTO OU BALIZAMENTO C/ DUAS LÂMPADAS DE 11W REF. 09056/ORSE	UN	5,00	738,53	3.692,65
Total da Etapa ->					4.877,69
Total da Sub-Obra ->					10.744,48

018	PROTEÇÃO DE PAREDES				
018-001	BATE-MACAS E CORRIMÃO			B.D.I. ==>	23,54
77-01-03-001 O	CONJUNTO PROTETOR DE PAREDE BATE-MACAS, COM CORRIMÃO, EM PVC H = 13/14 CM, INCLUSO TERMINAIS, CURVAS E FIXAÇÃO - FORNECIMENTO E INSTALAÇÃO	M	14,10	240,37	3.389,22
Total da Etapa ->					3.389,22
Total da Sub-Obra ->					3.389,22

019	INSTALAÇÕES DE CLIMATIZAÇÃO/GASES MEDICINAIS				
019-001	REDE FRIGORÍGENA			B.D.I. ==>	23,54
01-01-91-046 C 103291	TUBO EM COBRE FLEXÍVEL, DN 1/2, COM ISOLAMENTO, INSTALADO EM FORRO, PARA RAMAL D E ALIMENTAÇÃO DE AR CONDICIONADO, INCLUSO FIXADOR. AF_11/2021 CS: 103291	M	52,00	85,19	4.429,88
01-01-91-047 C 103289	TUBO EM COBRE FLEXÍVEL, DN 1/4, COM ISOLAMENTO, INSTALADO EM FORRO, PARA RAMAL D E ALIMENTAÇÃO DE AR CONDICIONADO, INCLUSO FIXADOR. AF_11/2021 CS: 103289	M	60,00	43,15	2.589,00
01-01-91-048 C 103290	TUBO EM COBRE FLEXÍVEL, DN 3/8, COM ISOLAMENTO, INSTALADO EM FORRO, PARA RAMAL D E ALIMENTAÇÃO DE AR CONDICIONADO, INCLUSO FIXADOR. AF_11/2021 CS: 103290	M	8,00	68,69	549,52
Total da Etapa ->					7.568,40
019-002	DRENOS			B.D.I. ==>	23,54
01-01-33-015 C 89865	TUBO, PVC, SOLDÁVEL, DE 25MM, INSTALADO EM DRENO DE AR-CONDICIONADO - FORNECIMENTO E INSTALAÇÃO. AF_08/2022 CS: 89865	M	80,00	22,83	1.826,40

SESAB

Obra : 25001N-CONSTRUÇÃO DE UBS PADRÃO

Loc: DIVERSOS MUNICÍPIOS DO ESTADO - Dt.Criação: 07/11/2025

		Lic.			
IDENTIFICAÇÃO	DESCRIÇÃO	UND	QTDE.	VALOR	PARCELA
01-01-33-012 C 89869	TE, PVC, SOLDÁVEL, DN 25MM, INSTALADO EM DRENO DE AR-CONDICIONADO - FORNECIMENTO E INSTALAÇÃO. AF_08/2022 CS: 89869	UN	16,00	13,61	217,76
01-01-33-003 C 89867	JOELHO 45 GRAUS, PVC, SOLDÁVEL, DN 25MM, INSTALADO EM DRENO DE AR-CONDICIONADO - FORNECIMENTO E INSTALAÇÃO. AF_08/2022 CS: 89867	UN	16,00	10,70	171,20
01-01-33-009 C 89868	LUVA, PVC, SOLDÁVEL, DN 25MM, INSTALADO EM DRENO DE AR-CONDICIONADO - FORNECIMENTO E INSTALAÇÃO. AF_08/2022 CS: 89868	UN	16,00	7,35	117,60
Total da Etapa ->					2.332,96

019-003	EQUIPAMENTOS			B.D.I. ==>	23,54
01-01-91-010 C 103244	AR CONDICIONADO SPLIT INVERTER, HI-WALL (PAREDE), 9000 BTU/H, CICLO FRIO - FORNECIMENTO E INSTALAÇÃO. AF_11/2021_PE CS: 103244	UN	4,00	3.412,11	13.648,44
01-01-91-007 C 103247	AR CONDICIONADO SPLIT INVERTER, HI-WALL (PAREDE), 12000 BTU/H, CICLO FRIO - FORNECIMENTO E INSTALAÇÃO. AF_11/2021_PE CS: 103247	UN	8,00	3.790,16	30.321,28
01-01-91-008 C 103250	AR CONDICIONADO SPLIT INVERTER, HI-WALL (PAREDE), 18000 BTU/H, CICLO FRIO - FORNECIMENTO E INSTALAÇÃO. AF_11/2021_PE CS: 103250	UN	4,00	5.516,90	22.067,60
78-01-02-003 O	EXAUSTOR PARA BANHEIRO, BIVOLT, REF.: C 80 A, DA VENTOKIT OU SIMILAR - FORNECIMENTO E INSTALAÇÃO REF 11148/ORSE	UN	7,00	360,64	2.524,48
Total da Etapa ->					68.561,80

019-004	INSTALAÇÕES DE GASES MEDICINAIS			B.D.I. ==>	23,54
77-01-03-006 O	PONTO DE CONSUMO DE GASES MEDICINAIS - A R COMPRIMIDO , INCLUSIVE CANOPLA, FLUXÔMETRO, TUBULAÇÃO DE COBRE 15MM DE 3M, CHUMBAMENTO E ADESIVO DE IDENTIFICAÇÃO	UN	6,00	576,60	3.459,60
77-01-03-005 O	PONTO DE CONSUMO DE GASES MEDICINAIS - O XIGÊNIO MEDICINAL, INCLUSIVE CANOPLA, FLUXÔMETRO, TUBULAÇÃO DE COBRE 15MM DE 3M, CHUMBAMENTO E ADESIVO DE IDENTIFICAÇÃO	UN	5,00	601,57	3.007,85
77-01-03-007 O	PONTO DE CONSUMO DE GASES MEDICINAIS - VÁCUO , INCLUSIVE CANOPLA, TUBULAÇÃO DE COBRE 15MM DE 3M, CHUMBAMENTO E ADESIVO DE IDENTIFICAÇÃO	UN	2,00	470,17	940,34
77-01-03-010 O	PAINEL DE ALARME DE GASES MEDICINAIS - A R COMPRIMIDO	UN	1,00	646,40	646,40
77-01-03-009 O	PAINEL DE ALARME DE GASES MEDICINAIS - O XIGÊNIO	UN	1,00	646,40	646,40
77-01-03-008 O	PAINEL DE ALARME DE GASES MEDICINAIS - VÁCUO CLÍNICO	UN	1,00	646,40	646,40
77-01-01-001 O	TUBO EM COBRE RÍGIDO, DN 22MM, CLASSE A,	M	30,00	130,74	3.922,20

SESAB

Obra : 25001N-CONSTRUÇÃO DE UBS PADRÃO

Loc: DIVERSOS MUNICÍPIOS DO ESTADO - Dt.Criação: 07/11/2025

				Lic.	
IDENTIFICAÇÃO	DESCRIÇÃO	UND	QTDE.	VALOR	PARCELA
	SEM ISOLAMENTO, INSTLADO EM RAMAL E SUB				
	-RAMAL DE GÁS MEDICINAL - FORNECIMENTO E				
	INSTALAÇÃO - REF 103836/SINAPI AS%				
77-01-01-004 O	COTOVELO EM BRONZE/LATÃO DN 15MM X 1/2,	UN	13,00	29,41	382,33
	SEM ANEL DE SOLDA, BOLSA X ROSCA , INSTA				
	LADO EM RAMAL E SUB RAMAL DE GÁS MEDICI				
	NAL - FORNECIMENTO E INSTALAÇÃO - REF 10				
	3840/SINAPI AS%				
77-01-01-005 O	BUCHA DE REDUÇÃO EM COBRE, DN 22MM X 15	UN	8,00	22,19	177,52
	MM, SEM ANEL DE SOLDA, PONTA X BOLSA, IN				
	STALADO EM RAMAL E SUB RAMAL DE GÁS MEDI				
	CINAL - FORNECIMENTO E INSTALAÇÃO - REF				
	103856/SINAPI AS%				
77-01-01-003 O	TÊ EM COBRE, DN 22MM, SEM ANEL DE SOLDA,	UN	5,00	51,62	258,10
	INSTALADO EM RAMAL E SUB-RMAL DE GÁS ME				
	DICINAL - FORNEICMENTO E INSTALAÇÃO - RE				
	F 103866/SINPAI AS%				
77-01-01-007 O	LUVA EM COBRE, DN 15 MM, SEM ANEL DE SOL	UN	5,00	15,83	79,15
	DA, INSTALADO EM RAMAL E SUB RAMAL DE GÁ				
	S MEDICINAL - FORNECIMENTO E INSTALAÇÃO				
	- REF 103847/SINAPI AS%				
77-01-01-006 O	LUVA EM COBRE, DN 22 MM, SEM ANEL DE SOL	UN	5,00	23,77	118,85
	DA, INSTALADO EM RAMAL E SUB RAMAL DE GÁ				
	S MEDICINAL - FORNECIMENTO E INSTALAÇÃO				
	- REF 103852/SINAPI AS%				
Total da Etapa ->					14.285,14
Total da Sub-Obra ->					92.748,30

020	MUROS E FECHAMENTOS				
020-001	MOVIMENTAÇÃO DE TERRA			B.D.I. ==>	23,54
01-01-42-001 C	ESCAVAÇÃO MANUAL DE VALA. AF_09/2024 CS:	M3	19,77	119,09	2.354,41
93358	93358				
Total da Etapa ->					2.354,41
020-002	MURO			B.D.I. ==>	23,54
77-01-03-002 O	MURO EM ALVENARIA BLOCO CERÂMICO, E = 0,	M2	167,19	380,45	63.607,44
	09M, C/ ALV DE PEDRA 0,35 X 0,6, PILARES				
	(9 X 20 CM) A CADA 3M, CINTA INF E SUP				
	(9X15CM) EM CONC ARM 15MPA, C/ CHAPIS, R				
	EB E PINT HIDRACOR OU SIM - REF 2375/ORS				
Total da Etapa ->					63.607,44
Total da Sub-Obra ->					65.961,85

021	ABRIGO DE RESÍDUOS				
021-001	LOCAÇÃO DA OBRA/MOVIMENTAÇÃO DE TERRA			B.D.I. ==>	23,54
01-02-01-006 C	LOCAÇÃO CONVENCIONAL DE OBRA, UTILIZANDO	M	33,50	88,11	2.951,69
99059	GABARITO DE TÁBUAS CORRIDAS PONTALETADA				
	S A CADA 2,00M - 2 UTILIZAÇÕES. AF_03/20				

SESAB

Obra : 25001N-CONSTRUÇÃO DE UBS PADRÃO

Loc: DIVERSOS MUNICÍPIOS DO ESTADO - Dt.Criação: 07/11/2025

				Lic.	
IDENTIFICAÇÃO	DESCRIÇÃO	UND	QTDE.	VALOR	PARCELA
	24 CS: 99059				
01-01-42-001 C 93358	ESCAVAÇÃO MANUAL DE VALA. AF_09/2024 CS: 93358	M3	3,30	119,09	393,00
Total da Etapa ->					3.344,69
021-002	SUPERESTRUTURA			B.D.I. ==>	23,54
77-01-02-004 O	CONCRETO ARMADO FCK = 30MPA, USINADO, BO MBEADO, ADENSADO E LANÇADO, PARA USO GER AL, COM FORMAS PLANAS EM COMPENSADO RESI NADO 12MM (05USOS) - REF 7369/ORSE	M3	4,50	3.495,66	15.730,47
Total da Etapa ->					15.730,47
021-003	FUNDAÇÃO - RADIER			B.D.I. ==>	23,54
75-01-03-015 O 73817/2 F.C	EMBASAMENTO DE MATERIAL GRANULAR - RACHA O REF CS: 73817/2 F.C	M3	3,63	237,02	860,38
01-02-35-007 C 97093	ARMAÇÃO PARA EXECUÇÃO DE RADIER, PISO DE CONCRETO OU LAJE SOBRE SOLO, COM USO DE TELA Q-283. AF_09/2021 CS: 97093	KG	200,00	12,81	2.562,00
01-02-35-013 C 97096	CONCRETAGEM DE RADIER, PISO DE CONCRETO OU LAJE SOBRE SOLO, FCK 30 MPA - LANÇAME NTO, ADENSAMENTO E ACABAMENTO. AF_09/202 1 CS: 97096	M3	3,56	878,97	3.129,13
77-01-02-002 O	FORMA PLANA PARA ESTRUTURA, EM COMPENSAD O RESINADO DE 12MM, 02 USOS, INCLUSIVE E SCORAMENTO - REV 02_04/2022 - REF 00115/ ORSE	M2	3,35	188,00	629,80
Total da Etapa ->					7.181,31
021-004	ALVENARIA ESTRUTURAL			B.D.I. ==>	23,54
01-01-04-056 C 103317	ALVENARIA DE VEDAÇÃO DE BLOCOS VAZADOS D E CONCRETO DE 9X19X39 CM (ESPESSURA 9 CM) E ARGAMASSA DE ASSENTAMENTO COM PREPAR O MANUAL. AF_12/2021 CS: 103317	M2	80,77	92,89	7.502,73
01-02-60-030 C 93184	VERGA PRÉ-MOLDADA COM ATÉ 1,5 M DE VÃO, ESPESSURA DE *20* CM. AF_03/2024 CS: 931 84	M	11,90	37,78	449,58
01-01-05-006 C 101161	ALVENARIA DE VEDAÇÃO COM ELEMENTO VAZADO DE CONCRETO (COBOGÓ) DE 7X50X50CM E ARG AMASSA DE ASSENTAMENTO COM PREPARO EM BE TONEIRA. AF_05/2020 CS: 101161	M2	3,48	264,36	919,97
75-01-02-042 O	TELA DE NYLON TIPO MOSQUITEIRO COM MOLDU RA EM MADEIRA, PARA ESQUADRIAS - REV 01 REF 01897/ORSE	M2	3,48	93,74	326,22
Total da Etapa ->					9.198,50
021-005	COBERTURA			B.D.I. ==>	23,54
01-01-95-017 C 101964	LAJE PRÉ-MOLDADA UNIDIRECIONAL, BIAPOIAD A, PARA FORRO, ENCHIMENTO EM CERÂMICA, V IGOTA CONVENCIONAL, ALTURA TOTAL DA LAJE (ENCHIMENTO+CAPA) = (8+3). AF_11/2020 C S: 101964	M2	53,38	216,00	11.530,08
01-02-60-003 C	CINTA DE AMARRAÇÃO DE ALVENARIA MOLDADA	M	37,50	85,74	3.215,25

SESAB

Obra : 25001N-CONSTRUÇÃO DE UBS PADRÃO

Loc: DIVERSOS MUNICÍPIOS DO ESTADO - Dt.Criação: 07/11/2025

				Lic.		
IDENTIFICAÇÃO	DESCRIÇÃO	UND	QTDE.	VALOR	PARCELA	
93205	IN LOCO COM UTILIZAÇÃO DE BLOCOS CANALET A, ESPESSURA DE *20* CM. AF_03/2024 CS: 93205					
Total da Etapa ->					14.745,33	
021-006	REVESTIMENTO INTERNO			B.D.I. ==>	23,54	
01-01-23-026 C 87886	CHAPISCO APLICADO NO TETO OU EM ESTRUTURA, COM DESEMPENADEIRA DENTADA. ARGAMASSA INDUSTRIALIZADA COM PREPARO MANUAL. AF_10/2022 CS: 87886	M2	136,76	22,93	3.135,91	
01-02-05-025 C 87527	EMBOÇO, EM ARGAMASSA TRAÇO 1:2:8, PREPARO MECÂNICO, APLICADO MANUALMENTE EM PAREDES INTERNAS DE AMBIENTES COM ÁREA MENOR QUE 5M², E =17,5MM, COM TALISCAS. AF_03/2024 CS: 87527	M2	136,76	60,46	8.268,51	
01-02-42-008 C 87273	REVESTIMENTO CERÂMICO PARA PAREDES INTERNAS COM PLACAS TIPO ESMALTADA DE DIMENSÕES 33X45 CM APLICADAS NA ALTURA INTEIRA DAS PAREDES. AF_02/2023_PE CS: 87273	M2	107,72	78,93	8.502,34	
Total da Etapa ->					19.906,76	
021-007	REVESTIMENTO EXTERNO			B.D.I. ==>	23,54	
01-01-23-026 C 87886	CHAPISCO APLICADO NO TETO OU EM ESTRUTURA, COM DESEMPENADEIRA DENTADA. ARGAMASSA INDUSTRIALIZADA COM PREPARO MANUAL. AF_10/2022 CS: 87886	M2	53,82	22,93	1.234,09	
01-02-05-025 C 87527	EMBOÇO, EM ARGAMASSA TRAÇO 1:2:8, PREPARO MECÂNICO, APLICADO MANUALMENTE EM PAREDES INTERNAS DE AMBIENTES COM ÁREA MENOR QUE 5M², E =17,5MM, COM TALISCAS. AF_03/2024 CS: 87527	M2	53,82	60,46	3.253,96	
Total da Etapa ->					4.488,05	
021-008	PAVIMENTAÇÃO			B.D.I. ==>	23,54	
01-01-27-043 C 87622	CONTRAPISO EM ARGAMASSA TRAÇO 1:4 (CIMENTO E AREIA), PREPARO MANUAL, APLICADO EM ÁREAS SECAS SOBRE LAJE, ADERIDO, ACABAMENTO NÃO REFORÇADO, ESPESSURA 2CM. AF_07/2021 CS: 87622	M2	29,04	47,98	1.393,34	
01-02-42-017 C 87246	REVESTIMENTO CERÂMICO PARA PISO COM PLACAS TIPO ESMALTADA DE DIMENSÕES 35X35 CM APLICADA EM AMBIENTES DE ÁREA MENOR QUE 5 M2. AF_02/2023_PE CS: 87246	M2	29,04	79,47	2.307,81	
Total da Etapa ->					3.701,15	
021-009	IMPERMEABILIZAÇÃO			B.D.I. ==>	23,54	
01-01-75-007 C 98547	IMPERMEABILIZAÇÃO DE SUPERFÍCIE COM MANTA ASFÁLTICA, DUAS CAMADAS, INCLUSIVE APLICAÇÃO DE PRIMER ASFÁLTICO, E=3MM E E=4MM. AF_09/2023 CS: 98547	M2	53,38	287,29	15.335,54	
Total da Etapa ->					15.335,54	
021-010	ESQUADRIAS METÁLICAS E VIDROS			B.D.I. ==>	23,54	

SESAB

Obra : 25001N-CONSTRUÇÃO DE UBS PADRÃO

Loc: DIVERSOS MUNICÍPIOS DO ESTADO - Dt.Criação: 07/11/2025

				Lic.	
IDENTIFICAÇÃO	DESCRIÇÃO	UND	QTDE.	VALOR	PARCELA
01-01-47-114 C 91341	PORTA EM ALUMÍNIO DE ABRIR TIPO VENEZIAN A COM GUARNIÇÃO, FIXAÇÃO COM PARAFUSOS - FORNECIMENTO E INSTALAÇÃO. AF_12/2019 C S: 91341	M2	24,78	560,40	13.886,71
Total da Etapa ->					13.886,71
021-011	PINTURA			B.D.I. ==>	23,54
01-02-25-020 C 104640	PINTURA LÁTEX ACRÍLICA STANDARD, APLICAÇ ÃO MANUAL EM TETO, DUAS DEMÃOS. AF_04/20 23 CS: 104640	M2	29,04	17,91	520,11
01-02-25-019 C 104642	PINTURA LÁTEX ACRÍLICA STANDARD, APLICAÇ ÃO MANUAL EM PAREDES, DUAS DEMÃOS. AF_04 /2023 CS: 104642	M2	53,82	14,49	779,85
01-02-25-007 C 88494	EMASSAMENTO COM MASSA LÁTEX, APLICAÇÃO E M TETO, UMA DEMÃO, LIXAMENTO MANUAL. AF_ 04/2023 CS: 88494	M2	29,04	29,58	859,00
01-02-25-001 C 88497	EMASSAMENTO COM MASSA LÁTEX, APLICAÇÃO E M PAREDE, DUAS DEMÃOS, LIXAMENTO MANUAL. AF_04/2023 CS: 88497	M2	29,04	24,00	696,96
01-02-25-010 C 88484	FUNDO SELADOR ACRÍLICO, APLICAÇÃO MANUAL EM TETO, UMA DEMÃO. AF_04/2023 CS: 8848 4	M2	29,04	7,08	205,60
01-02-25-009 C 88485	FUNDO SELADOR ACRÍLICO, APLICAÇÃO MANUAL EM PAREDE, UMA DEMÃO. AF_04/2023 CS: 88 485	M2	53,82	5,68	305,70
Total da Etapa ->					3.367,22
021-012	INSTALAÇÕES ELÉTRICAS - CABOS DE COBRE			B.D.I. ==>	23,54
01-01-76-008 C 91926	CABO DE COBRE FLEXÍVEL ISOLADO, 2,5 MM², ANTI-CHAMA 450/750 V, PARA CIRCUITOS TE RMINAIS - FORNECIMENTO E INSTALAÇÃO. AF_ 03/2023 CS: 91926	M	108,00	5,79	625,32
01-01-76-009 C 91929	CABO DE COBRE FLEXÍVEL ISOLADO, 4 MM², A NTI-CHAMA 0,6/1,0 KV, PARA CIRCUITOS TER MINAIS - FORNECIMENTO E INSTALAÇÃO. AF_0 3/2023 CS: 91929	M	60,00	9,52	571,20
78-01-02-007 O	CABO DE COBRE PP CORDPLAST 2 X 1,5 MM2, 450/750V. REF 8466/ORSE	M	3,50	9,90	34,65
Total da Etapa ->					1.231,17
021-013	INSTALAÇÕES ELÉTRICAS - LUMINÁRIAS E ACESSÓRIOS			B.D.I. ==>	23,54
75-01-02-005 O	LUMINÁRIA DE EMBUTIR PARA LÂMPADA TUBO L ED 2 X 18/20W, COMPLETA, INCLUSIVE LÂMPA DA. REF. 12021/ORSE	UN	9,00	242,42	2.181,78
Total da Etapa ->					2.181,78
021-014	INSTALAÇÕES ELÉTRICAS - INTERRUPTORES E TOMADAS			B.D.I. ==>	23,54
01-01-76-133 C 91953	INTERRUPTOR SIMPLES (1 MÓDULO), 10A/250V , INCLUINDO SUPORTE E PLACA - FORNECIMEN TO E INSTALAÇÃO. AF_03/2023 CS: 91953	UN	7,00	36,49	255,43
01-01-76-191 C 91996	TOMADA MÉDIA DE EMBUTIR (1 MÓDULO), 2P+T 10 A, INCLUINDO SUPORTE E PLACA - FORNE	UN	1,00	43,58	43,58

SESAB

Obra : 25001N-CONSTRUÇÃO DE UBS PADRÃO

Loc: DIVERSOS MUNICÍPIOS DO ESTADO - Dt.Criação: 07/11/2025

Lic.

IDENTIFICAÇÃO	DESCRIÇÃO	UND	QTDE.	VALOR	PARCELA
	CIMENTO E INSTALAÇÃO. AF_03/2023 CS: 91996				
Total da Etapa ->				299,01	
021-015	INSTALAÇÕES ELÉTRICAS - ELETRODUTOS			B.D.I. ==> 23,54	
01-01-76-097 C 91867	ELETRODUTO RÍGIDO ROSCÁVEL, PVC, DN 25 M M (3/4), PARA CIRCUITOS TERMINAIS, INSTA LADO EM LAJE - FORNECIMENTO E INSTALAÇÃO . AF_03/2023 CS: 91867	M	40,00	12,34	493,60
Total da Etapa ->				493,60	
021-016	INSTALAÇÕES HIDRÁULICAS - REDE DE ÁGUA FRIA			B.D.I. ==> 23,54	
01-01-85-192 C 89402	TUBO, PVC, SOLDÁVEL, DE 25MM, INSTALADO EM RAMAL DE DISTRIBUIÇÃO DE ÁGUA - FORNE CIMENTO E INSTALAÇÃO. AF_06/2022 CS: 89402	M	20,00	16,01	320,20
01-01-85-195 C 89403	TUBO, PVC, SOLDÁVEL, DE 32MM, INSTALADO EM RAMAL DE DISTRIBUIÇÃO DE ÁGUA - FORNE CIMENTO E INSTALAÇÃO. AF_06/2022 CS: 89403	M	8,00	23,63	189,04
01-02-62-030 C 89987	REGISTRO DE GAVETA BRUTO, LATÃO, ROSCÁVE L, 3/4, COM ACABAMENTO E CANOPLA CROMADO S - FORNECIMENTO E INSTALAÇÃO. AF_08/2021 CS: 89987	UN	4,00	116,23	464,92
01-02-02-081 C 86914	TORNEIRA CROMADA 1/2 OU 3/4 PARA TANQUE, PADRÃO MÉDIO - FORNECIMENTO E INSTALAÇÃ O. AF_01/2020 CS: 86914	UN	7,00	144,42	1.010,94
Total da Etapa ->				1.985,10	
021-017	INSTALAÇÕES HIDRÁULICAS - REDE DE ESGOTO			B.D.I. ==> 23,54	
01-01-84-090 C 89713	TUBO PVC, SERIE NORMAL, ESGOTO PREDIAL, DN 75 MM, FORNECIDO E INSTALADO EM RAMAL DE DESCARGA OU RAMAL DE ESGOTO SANITÁRI O. AF_08/2022 CS: 89713	M	47,40	41,84	1.983,22
01-01-83-009 C 89709	RALO SIFONADO, PVC, DN 100 X 40 MM, JUNT A SOLDÁVEL, FORNECIDO E INSTALADO EM RAM AL DE DESCARGA OU EM RAMAL DE ESGOTO SAN ITÁRIO. AF_08/2022 CS: 89709	UN	7,00	24,77	173,39
Total da Etapa ->				2.156,61	
Total da Sub-Obra ->				119.233,00	
022	CENTRAL DE GASES				
022-001	LOCAÇÃO DA OBRA/MOVIMENTAÇÃO DE TERRA			B.D.I. ==> 23,54	
01-02-01-006 C 99059	LOCAÇÃO CONVENCIONAL DE OBRA, UTILIZANDO GABARITO DE TÁBUAS CORRIDAS PONTALETADA S A CADA 2,00M - 2 UTILIZAÇÕES. AF_03/2024 CS: 99059	M	13,10	88,11	1.154,24
01-01-42-001 C 93358	ESCAVAÇÃO MANUAL DE VALA. AF_09/2024 CS: 93358	M3	1,00	119,09	119,09
Total da Etapa ->				1.273,33	

SESAB

Obra : 25001N-CONSTRUÇÃO DE UBS PADRÃO

Loc: DIVERSOS MUNICÍPIOS DO ESTADO - Dt.Criação: 07/11/2025

				Lic.	
IDENTIFICAÇÃO	DESCRIÇÃO	UND	QTDE.	VALOR	PARCELA
022-002	SUPERESTRUTURA			B.D.I. ==>	23,54
77-01-02-004 O	CONCRETO ARMADO FCK = 30MPA, USINADO, BO MBEADO, ADENSADO E LANÇADO, PARA USO GER AL, COM FORMAS PLANAS EM COMPENSADO RESI NADO 12MM (05USOS) - REF 7369/ORSE	M3	1,50	3.495,66	5.243,49
Total da Etapa ->					5.243,49
022-003	FUNDAÇÃO - RADIER			B.D.I. ==>	23,54
75-01-03-015 O	EMBASAMENTO DE MATERIAL GRANULAR - RACHA O REF CS: 73817/2 F.C	M3	1,00	237,02	237,02
73817/2 F.C					
01-02-35-007 C	ARMAÇÃO PARA EXECUÇÃO DE RADIER, PISO DE CONCRETO OU LAJE SOBRE SOLO, COM USO DE TELA Q-283. AF_09/2021 CS: 97093	KG	56,00	12,81	717,36
97093					
01-02-35-013 C	CONCRETAGEM DE RADIER, PISO DE CONCRETO OU LAJE SOBRE SOLO, FCK 30 MPA - LANÇAME NTO, ADENSAMENTO E ACABAMENTO. AF_09/202 1 CS: 97096	M3	1,02	878,97	896,55
97096					
77-01-02-002 O	FORMA PLANA PARA ESTRUTURA, EM COMPENSAD O RESINADO DE 12MM, 02 USOS, INCLUSIVE E SCORAMENTO - REV 02_04/2022 - REF 00115/ ORSE	M2	1,31	188,00	246,28
Total da Etapa ->					2.097,21
022-004	ALVENARIA ESTRUTURAL			B.D.I. ==>	23,54
01-01-04-056 C	ALVENARIA DE VEDAÇÃO DE BLOCOS VAZADOS D E CONCRETO DE 9X19X39 CM (ESPESSURA 9 CM) E ARGAMASSA DE ASSENTAMENTO COM PREPAR O MANUAL. AF_12/2021 CS: 103317	M2	26,64	92,89	2.474,59
103317					
01-02-60-030 C	VERGA PRÉ-MOLDADA COM ATÉ 1,5 M DE VÃO, ESPESSURA DE *20* CM. AF_03/2024 CS: 931 84	M	2,30	37,78	86,89
93184					
01-01-05-006 C	ALVENARIA DE VEDAÇÃO COM ELEMENTO VAZADO DE CONCRETO (COBOGÓ) DE 7X50X50CM E ARG AMASSA DE ASSENTAMENTO COM PREPARO EM BE TONEIRA. AF_05/2020 CS: 101161	M2	0,60	264,36	158,62
101161					
75-01-02-042 O	TELA DE NYLON TIPO MOSQUITEIRO COM MOLDU RA EM MADEIRA, PARA ESQUADRIAS - REV 01 REF 01897/ORSE	M2	0,60	93,74	56,24
Total da Etapa ->					2.776,34
022-005	COBERTURA			B.D.I. ==>	23,54
01-01-95-017 C	LAJE PRÉ-MOLDADA UNIDIRECIONAL, BIAPOIAD A, PARA FORRO, ENCHIMENTO EM CERÂMICA, V IGOTA CONVENCIONAL, ALTURA TOTAL DA LAJE (ENCHIMENTO+CAPA) = (8+3). AF_11/2020 C S: 101964	M2	17,68	216,00	3.818,88
101964					
01-02-60-003 C	CINTA DE AMARRAÇÃO DE ALVENARIA MOLDADA IN LOCO COM UTILIZAÇÃO DE BLOCOS CANALET A, ESPESSURA DE *20* CM. AF_03/2024 CS: 93205	M	17,10	85,74	1.466,15
93205					
Total da Etapa ->					5.285,03

SESAB

Obra : 25001N-CONSTRUÇÃO DE UBS PADRÃO

Loc: DIVERSOS MUNICÍPIOS DO ESTADO - Dt.Criação: 07/11/2025

				Lic.	
IDENTIFICAÇÃO	DESCRIÇÃO	UND	QTDE.	VALOR	PARCELA
022-006	REVESTIMENTO INTERNO			B.D.I. ==> 23,54	
01-01-23-026 C 87886	CHAPISCO APLICADO NO TETO OU EM ESTRUTUR A, COM DESEMPENADEIRA DENTADA. ARGAMASSA INDUSTRIALIZADA COM PREPARO MANUAL. AF_10/2022 CS: 87886	M2	30,09	22,93	689,96
01-02-05-025 C 87527	EMBOÇO, EM ARGAMASSA TRAÇO 1:2:8, PREPAR O MECÂNICO, APLICADO MANUALMENTE EM PARE DES INTERNAS DE AMBIENTES COM ÁREA MENOR QUE 5M², E =17,5MM, COM TALISCAS. AF_03/2024 CS: 87527	M2	30,09	60,46	1.819,24
01-02-42-008 C 87273	REVESTIMENTO CERÂMICO PARA PAREDES INTER NAS COM PLACAS TIPO ESMALTADA DE DIMENSÕ ES 33X45 CM APLICADAS NA ALTURA INTEIRA DAS PAREDES. AF_02/2023_PE CS: 87273	M2	21,84	78,93	1.723,83
Total da Etapa ->					4.233,03
022-007	REVESTIMENTO EXTERNO			B.D.I. ==> 23,54	
01-01-23-026 C 87886	CHAPISCO APLICADO NO TETO OU EM ESTRUTUR A, COM DESEMPENADEIRA DENTADA. ARGAMASSA INDUSTRIALIZADA COM PREPARO MANUAL. AF_10/2022 CS: 87886	M2	21,84	22,93	500,79
01-02-05-025 C 87527	EMBOÇO, EM ARGAMASSA TRAÇO 1:2:8, PREPAR O MECÂNICO, APLICADO MANUALMENTE EM PARE DES INTERNAS DE AMBIENTES COM ÁREA MENOR QUE 5M², E =17,5MM, COM TALISCAS. AF_03/2024 CS: 87527	M2	21,84	60,46	1.320,45
Total da Etapa ->					1.821,24
022-008	PAVIMENTAÇÃO			B.D.I. ==> 23,54	
01-01-27-043 C 87622	CONTRAPISO EM ARGAMASSA TRAÇO 1:4 (CIMEN TO E AREIA), PREPARO MANUAL, APLICADO EM ÁREAS SECAS SOBRE LAJE, ADERIDO, ACABAM ENTO NÃO REFORÇADO, ESPESSURA 2CM. AF_07/2021 CS: 87622	M2	8,25	47,98	395,84
01-02-42-017 C 87246	REVESTIMENTO CERÂMICO PARA PISO COM PLAC AS TIPO ESMALTADA DE DIMENSÕES 35X35 CM APLICADA EM AMBIENTES DE ÁREA MENOR QUE 5 M2. AF_02/2023_PE CS: 87246	M2	8,25	79,47	655,63
Total da Etapa ->					1.051,47
022-009	IMPERMEABILIZAÇÃO			B.D.I. ==> 23,54	
01-01-75-007 C 98547	IMPERMEABILIZAÇÃO DE SUPERFÍCIE COM MANT A ASFÁLTICA, DUAS CAMADAS, INCLUSIVE APL ICAÇÃO DE PRIMER ASFÁLTICO, E=3MM E E=4M M. AF_09/2023 CS: 98547	M2	17,68	287,29	5.079,29
Total da Etapa ->					5.079,29
022-010	ESQUADRIA METÁLICAS/VIDROS			B.D.I. ==> 23,54	
01-01-47-114 C 91341	PORTA EM ALUMÍNIO DE ABRIR TIPO VENEZIAN A COM GUARNIÇÃO, FIXAÇÃO COM PARAFUSOS - FORNECIMENTO E INSTALAÇÃO. AF_12/2019 C S: 91341	M2	4,20	560,40	2.353,68

SESAB

Obra : 25001N-CONSTRUÇÃO DE UBS PADRÃO

Loc: DIVERSOS MUNICÍPIOS DO ESTADO - Dt.Criação: 07/11/2025

				Lic.		
IDENTIFICAÇÃO	DESCRIÇÃO	UND	QTDE.	VALOR	PARCELA	
Total da Etapa ->					2.353,68	
022-011	PINTURA			B.D.I. ==>	23,54	
01-02-25-020 C 104640	PINTURA LÁTEX ACRÍLICA STANDARD, APLICAÇÃO MANUAL EM TETO, DUAS DEMÃOS. AF_04/2023 CS: 104640	M2	8,25	17,91	147,76	
01-02-25-019 C 104642	PINTURA LÁTEX ACRÍLICA STANDARD, APLICAÇÃO MANUAL EM PAREDES, DUAS DEMÃOS. AF_04/2023 CS: 104642	M2	21,84	14,49	316,46	
01-02-25-007 C 88494	EMASSAMENTO COM MASSA LÁTEX, APLICAÇÃO EM TETO, UMA DEMÃO, LIXAMENTO MANUAL. AF_04/2023 CS: 88494	M2	8,25	29,58	244,04	
01-02-25-001 C 88497	EMASSAMENTO COM MASSA LÁTEX, APLICAÇÃO EM PAREDE, DUAS DEMÃOS, LIXAMENTO MANUAL. AF_04/2023 CS: 88497	M2	21,84	24,00	524,16	
01-02-25-010 C 88484	FUNDO SELADOR ACRÍLICO, APLICAÇÃO MANUAL EM TETO, UMA DEMÃO. AF_04/2023 CS: 88484	M2	8,25	7,08	58,41	
01-02-25-009 C 88485	FUNDO SELADOR ACRÍLICO, APLICAÇÃO MANUAL EM PAREDE, UMA DEMÃO. AF_04/2023 CS: 88485	M2	21,84	5,68	124,05	
Total da Etapa ->					1.414,88	
022-012	INSTALAÇÕES ELÉTRICAS - QUADRO DE DISTRIBUIÇÃO			B.D.I. ==>	23,54	
01-01-78-087 C 101875	QUADRO DE DISTRIBUIÇÃO DE ENERGIA EM CHAPA DE AÇO GALVANIZADO, DE EMBUTIR, COM BARRAMENTO TRIFÁSICO, PARA 12 DISJUNTORES DIN 100A - FORNECIMENTO E INSTALAÇÃO. AF_10/2020 CS: 101875	UN	1,00	458,59	458,59	
01-01-78-053 C 93655	DISJUNTOR MONOPOLAR TIPO DIN, CORRENTE NOMINAL DE 20A - FORNECIMENTO E INSTALAÇÃO. AF_10/2020 CS: 93655	UN	2,00	16,81	33,62	
Total da Etapa ->					492,21	
022-013	INSTALAÇÕES ELÉTRICAS - CABO DE COBRE			B.D.I. ==>	23,54	
01-01-76-009 C 91929	CABO DE COBRE FLEXÍVEL ISOLADO, 4 MM², ANTI-CHAMA 0,6/1,0 KV, PARA CIRCUITOS TERMINAIS - FORNECIMENTO E INSTALAÇÃO. AF_03/2023 CS: 91929	M	24,00	9,52	228,48	
01-01-76-008 C 91926	CABO DE COBRE FLEXÍVEL ISOLADO, 2,5 MM², ANTI-CHAMA 450/750 V, PARA CIRCUITOS TERMINAIS - FORNECIMENTO E INSTALAÇÃO. AF_03/2023 CS: 91926	M	30,00	5,79	173,70	
Total da Etapa ->					402,18	
022-014	INSTALAÇÕES ELÉTRICAS - LUMINÁRIAS E ACESSÓRIOS			B.D.I. ==>	23,54	
75-01-02-043 O	LUMINÁRIA CALHA SOBREPOR P/LAMP.FLUORESCENTE 2X32W, COMPLETA, INCLUSIVE REATOR E LETRÔNICO E LÂMPADA REF 00673/ORSE	UN	1,00	155,99	155,99	
01-01-76-133 C 91953	INTERRUPTOR SIMPLES (1 MÓDULO), 10A/250V, INCLUINDO SUPORTE E PLACA - FORNECIMENTO E INSTALAÇÃO. AF_03/2023 CS: 91953	UN	1,00	36,49	36,49	

SESAB

Obra : 25001N-CONSTRUÇÃO DE UBS PADRÃO

Loc: DIVERSOS MUNICÍPIOS DO ESTADO - Dt.Criação: 07/11/2025

				Lic.	
IDENTIFICAÇÃO	DESCRIÇÃO	UND	QTDE.	VALOR	PARCELA
01-01-76-191 C 91996	TOMADA MÉDIA DE EMBUTIR (1 MÓDULO), 2P+T 10 A, INCLUINDO SUPORTE E PLACA - FORNECIMENTO E INSTALAÇÃO. AF_03/2023 CS: 91996	UN	1,00	43,58	43,58
Total da Etapa ->					236,06
022-015	INSTALAÇÕES ELÉTRICAS - ELETRODUTOS			B.D.I. ==>	23,54
01-01-76-097 C 91867	ELETRODUTO RÍGIDO ROSCÁVEL, PVC, DN 25 MM (3/4), PARA CIRCUITOS TERMINAIS, INSTALADO EM LAJE - FORNECIMENTO E INSTALAÇÃO. AF_03/2023 CS: 91867	M	10,00	12,34	123,40
Total da Etapa ->					123,40
Total da Sub-Obra ->					33.882,84

023	PAVIMENTAÇÃO				
023-001	CALÇADA E PASSEIO			B.D.I. ==>	23,54
01-02-16-013 C 94990	EXECUÇÃO DE PASSEIO (CALÇADA) OU PISO DE CONCRETO COM CONCRETO MOLDADO IN LOCO, FEITO EM OBRA, ACABAMENTO CONVENCIONAL, NÃO ARMADO. AF_08/2022 CS: 94990	M3	8,35	1.095,16	9.144,59
01-02-18-014 O 92404	EXECUÇÃO DE PAVIMENTO EM PISO INTERTRAVADO, COM BLOCO 16 FACES DE 22 X 11 CM, ESPESSURA 8 CM. AF_10/2022 CS: 92404	M2	667,46	106,52	71.097,84
Total da Etapa ->					80.242,43
Total da Sub-Obra ->					80.242,43

024	PLATIBANDA				
024-001	SERVIÇOS PARA PLATIBANDA			B.D.I. ==>	23,54
01-01-95-017 C 101964	LAJE PRÉ-MOLDADA UNIDIRECIONAL, BIAPOIADA, PARA FORRO, ENCHIMENTO EM CERÂMICA, VIGOTA CONVENCIONAL, ALTURA TOTAL DA LAJE (ENCHIMENTO+CAPA) = (8+3). AF_11/2020 CS: 101964	M2	8,00	216,00	1.728,00
01-02-32-024 C 94974	CONCRETO MAGRO PARA LASTRO, TRAÇO 1:4,5: 4,5 (EM MASSA SECA DE CIMENTO/ AREIA MÉDIA/ BRITA 1) - PREPARO MANUAL. AF_05/2021 CS: 94974	M3	0,24	628,21	150,77
01-01-75-003 C 98555	IMPERMEABILIZAÇÃO DE SUPERFÍCIE COM ARGAMASSA POLIMÉRICA / MEMBRANA ACRÍLICA, 3 DEMÃOS. AF_09/2023 CS: 98555	M2	11,60	44,20	512,72
01-01-75-012 C 98565	PROTEÇÃO MECÂNICA DE SUPERFICIE HORIZONTAL COM ARGAMASSA DE CIMENTO E AREIA, TRAÇO 1:3, E=3CM. AF_09/2023 CS: 98565	M2	8,00	75,09	600,72
01-01-04-024 C 103329	ALVENARIA DE VEDAÇÃO DE BLOCOS CERÂMICOS FURADOS NA HORIZONTAL DE 9X19X19 CM (ESPESSURA 9 CM) E ARGAMASSA DE ASSENTAMENTO COM PREPARO MANUAL. AF_12/2021 CS: 103329	M2	5,00	132,25	661,25

SESAB

Obra : 25001N-CONSTRUÇÃO DE UBS PADRÃO

Loc: DIVERSOS MUNICÍPIOS DO ESTADO - Dt.Criação: 07/11/2025

		Lic.			
IDENTIFICAÇÃO	DESCRIÇÃO	UND	QTDE.	VALOR	PARCELA
01-01-23-002 C 87904	CHAPISCO APLICADO EM ALVENARIA (COM PRESENÇA DE VÃOS) E ESTRUTURAS DE CONCRETO D E FACHADA, COM COLHER DE PEDREIRO. ARGAMASSA TRAÇO 1:3 COM PREPARO MANUAL. AF_10/2022 CS: 87904	M2	11,30	12,19	137,75
01-02-04-038 C 104234	EMBOÇO OU MASSA ÚNICA EM ARGAMASSA TRAÇO 1:2:8, PREPARO MANUAL, APLICADA MANUALMENTE EM PANOS DE FACHADA SEM PRESENÇA DE VÃOS, ESPESSURA DE 25 MM, ACESSO POR ANDAIME. AF_08/2022 CS: 104234	M2	11,30	59,57	673,14
01-02-24-003 C 88415	APLICAÇÃO MANUAL DE FUNDO SELADOR ACRÍLICO EM PAREDES EXTERNAS DE CASAS. AF_03/2024 CS: 88415	M2	11,30	6,50	73,45
01-02-04-008 C 104247	EMBOÇO OU MASSA ÚNICA EM ARGAMASSA INDUSTRIALIZADA, PREPARO MECÂNICA E APLICAÇÃO COM EQUIPAMENTO DE MISTURA E PROJEÇÃO DE 1,5 M3/H DE ARGAMASSA EM PANOS DE FACHADA SEM PRESENÇA DE VÃOS, ESPESSURA DE 5	M2	11,30	164,95	1.863,94
01-02-25-017 C 88489	PINTURA LÁTEX ACRÍLICA PREMIUM, APLICAÇÃO MANUAL EM PAREDES, DUAS DEMÃOS. AF_04/2023 CS: 88489	M2	11,30	17,25	194,93
77-01-02-014 O	CHAPIM DE CONCRETO PRÉ-MOLDADO - REF 08637/ORSE	M	7,32	81,67	597,82
Total da Etapa ->					7.194,49
Total da Sub-Obra ->					7.194,49

025	COMUNICAÇÃO VISUAL				
025-001	COMUNICAÇÃO VISUAL	B.D.I. ==> 23,54			
78-01-03-017 O	PLACA DE COMUNICAÇÃO VISUAL - PLACA DE PAREDE/PORTA (PP) 25X12,5 - PADRÃO SESAB CONFORME PROJETO - FORNECIMENTO E INSTALAÇÃO	UN	32,00	35,18	1.125,76
Total da Etapa ->					1.125,76
Total da Sub-Obra ->					1.125,76

026	FECHAMENTO COM GRADIL				
026-001	FECHAMENTO COM GRADIL	B.D.I. ==> 23,54			
75-01-02-044 O	CERCA/GRADIL NYLOFOR H=2,03M, MALHA 5X20 CM - FIO 5 MM, REVESTIDOS EM POLIESTER POR PROCESSO DE PINTURA ELETROSTÁTICA NAS CORES VERDE OU BRANCA.FORNECIMENTO E INSTAL INCL POSTE E ACESSÓRIOS REF 13779/ORSE	M2	88,31	937,50	82.790,63
75-01-02-045 O	PORTÃO EM FERRO DE CORRER, EM GRADIL NYLOFOR 3D, PINTADO NAS CORES VERDE OU BRANCO OU AZUL, PADRÃO BELGO OU SIMILAR REF 13764/ORSE	M2	17,42	1.077,61	18.771,97
Total da Etapa ->					101.562,60

SESAB

Obra : 25001N-CONSTRUÇÃO DE UBS PADRÃO

Loc: DIVERSOS MUNICÍPIOS DO ESTADO - Dt.Criação: 07/11/2025

Loc: DIVERSOS MUNICÍPIOS DO ESTADO - Dt.Criação: 07/11/2025				Lic.	
IDENTIFICAÇÃO	DESCRIÇÃO	UND	QTDE.	VALOR	PARCELA
Total da Sub-Obra ->				101.562,60	
027	LIMPEZA GERAL DA OBRA				
027-001	LIMPEZA GERAL DA OBRA			B.D.I. ==>	23,54
70-01-97-001 U	LIMPEZA GERAL. REF 2450/ORSE	M2	1.107,20	3,08	3.410,18
Total da Etapa ->				3.410,18	
Total da Sub-Obra ->				3.410,18	
Total da Obra ->				1.716.017,87	

gov.br

Documento assinado digitalmente
CARLA LUANA DA CONCEICAO MIRANDA
Data: 15/12/2025 09:39:46-0300
Verifique em <https://validar.iti.gov.br>

gov.br

Documento assinado digitalmente
CLAUDENIRA GONCALVES DA SILVA
Data: 15/12/2025 09:59:19-0300
Verifique em <https://validar.iti.gov.br>

SESAB - CRONOGRAMA FISICO FINANCEIRO - 15/12/2025

25001N-CONSTRUÇÃO DE UBS PADRÃO - Loc: DIVERSOS MUNICÍPIOS DO ESTADO

SUBOBRA / ETAPA	SUBTOTAL	MES 01	MES 02	MES 03	MES 04	MES 05	MES 06
001--CANTEIRO DE OBRAS	138.364,16						
001-001-LOCAÇÃO DA OBRA	11.926,57	100,00	0,00	0,00	0,00	0,00	0,00
		11.926,57	0,00	0,00	0,00	0,00	0,00
001-002-INSTALAÇÕES PROVISÓRIAS (BARRACÃO/TAPUME/PLACA DA OBRA)	101.794,60	100,00	0,00	0,00	0,00	0,00	0,00
		101.794,60	0,00	0,00	0,00	0,00	0,00
001-003-LIMPEZA DO TERRENO / MOVIMENTO DE TERRA	24.642,99	100,00	0,00	0,00	0,00	0,00	0,00
		24.642,99	0,00	0,00	0,00	0,00	0,00
002--ADMINISTRAÇÃO DA OBRA	154.686,78						
002-001-ADMINISTRAÇÃO DA OBRA	154.686,78	7,00	17,00	23,00	26,00	21,00	6,00
		10.828,07	26.296,75	35.577,96	40.218,56	32.484,22	9.281,21
003--INFRAESTRUTURA	89.896,19						
003-001-ESCAVAÇÃO E ATERRO	7.609,09	23,00	50,00	27,00	0,00	0,00	0,00
		1.750,09	3.804,55	2.054,45	0,00	0,00	0,00
003-002-LASTRO DE CONCRETO / CONCRETAGEM	82.287,10	23,00	50,00	27,00	0,00	0,00	0,00
		18.926,03	41.143,55	22.217,52	0,00	0,00	0,00
004--SUPERESTRUTURA	54.077,86						
004-001-LASTRO DE CONCRETO / CONCRETAGEM	54.077,86	23,00	50,00	27,00	0,00	0,00	0,00
		12.437,91	27.038,93	14.601,02	0,00	0,00	0,00
005--ALVENARIAS DE VEDAÇÃO	64.320,85						
005-001-ALVENARIAS DE VEDAÇÃO	60.228,02	0,00	23,00	50,00	27,00	0,00	0,00
		0,00	13.852,44	30.114,01	16.261,57	0,00	0,00
005-002-VERGAS E CONTRAVERGAS	4.092,83	0,00	0,00	23,00	50,00	27,00	0,00
		0,00	0,00	941,35	2.046,42	1.105,06	0,00
006--COBERTURA	101.409,29						
006-001-ESTRUTURA DE COBERTURA / TESOURAS	77.340,42	0,00	0,00	23,00	50,00	27,00	0,00
		0,00	0,00	17.788,30	38.670,21	20.881,91	0,00
006-002-TELHAMENTO	21.723,29	0,00	0,00	23,00	50,00	27,00	0,00
		0,00	0,00	4.996,36	10.861,65	5.865,29	0,00
006-003-CHAPIM / RUFO / CALHAS E ESPIGÃO	2.345,58	0,00	0,00	23,00	50,00	27,00	0,00
		0,00	0,00	539,48	1.172,79	633,31	0,00
007--REVESTIMENTOS DE PAREDES E TETOS	179.422,65						
007-001-REVESTIMENTOS DE PAREDES EXTERNAS	52.603,26	0,00	0,00	23,00	50,00	27,00	0,00
		0,00	0,00	12.098,75	26.301,63	14.202,88	0,00
007-002-REVESTIMENTO DE PAREDES INTERNAS	60.601,59	0,00	0,00	23,00	50,00	27,00	0,00

		0,00	0,00	13.938,37	30.300,80	16.362,43	0,00
007-003-REVESTIMENTO CERÂMICO EM PAREDES INTERNAS	17.140,44	0,00	0,00	23,00	50,00	27,00	0,00
		0,00	0,00	3.942,30	8.570,22	4.627,92	0,00
007-004-PINTURA EXTERNA	22.028,26	0,00	0,00	0,00	23,00	50,00	27,00
		0,00	0,00	0,00	5.066,50	11.014,13	5.947,63
007-005-PINTURAS INTERNAS (PAREDES E ACABAMENTOS)	27.049,10	0,00	0,00	23,00	50,00	27,00	0,00
		0,00	0,00	6.221,29	13.524,55	7.303,26	0,00
008--REVESTIMENTOS DE PISO	68.805,13						
008-001-CONTRAPISO / REGULARIZAÇÃO	25.061,27	0,00	23,00	50,00	27,00	0,00	0,00
		0,00	5.764,09	12.530,64	6.766,54	0,00	0,00
008-002-REVESTIMENTOS CERÂMICOS DE PISO / PEDRAS ORNAMENTAIS	2.857,74	0,00	23,00	50,00	27,00	0,00	0,00
		0,00	657,28	1.428,87	771,59	0,00	0,00
008-003-REVESTIMENTOS DE ALTA RESISTÊNCIA	23.154,72	0,00	23,00	25,00	27,00	25,00	0,00
		0,00	5.325,59	5.788,68	6.251,77	5.788,68	0,00
008-004-RODAPÉ E SOLEIRA	17.731,40	0,00	0,00	23,00	50,00	27,00	0,00
		0,00	0,00	4.078,22	8.865,70	4.787,48	0,00
009--FORROS	20.582,38						
009-001-FORRO EM PVC	20.582,38	0,00	0,00	23,00	50,00	27,00	0,00
		0,00	0,00	4.733,95	10.291,19	5.557,24	0,00
010--ESQUADRIAS	72.838,97						
010-001-ESQUADRIAS METÁLICAS (PORTAS E JANELAS)	14.191,83	0,00	0,00	23,00	50,00	27,00	0,00
		0,00	0,00	3.264,12	7.095,92	3.831,79	0,00
010-002-ESQUADRIAS DE MADEIRA (PORTAS)	58.647,14	0,00	0,00	23,00	50,00	27,00	0,00
		0,00	0,00	13.488,84	29.323,57	15.834,73	0,00
011--IMPERMEABILIZAÇÃO	19.022,32						
011-001-IMPERMEABILIZAÇÃO DE ÁREAS MOLHADAS	13.456,66	0,00	0,00	23,00	50,00	27,00	0,00
		0,00	0,00	3.095,03	6.728,33	3.633,30	0,00
011-002-PEITORIS / FILETES	5.565,66	0,00	0,00	23,00	50,00	27,00	0,00
		0,00	0,00	1.280,10	2.782,83	1.502,73	0,00
012--INSTALAÇÕES ELÉTRICAS	85.817,15						
012-001-ENTRADA DE ENERGIA	3.979,19	0,00	23,00	25,00	27,00	25,00	0,00
		0,00	915,21	994,80	1.074,38	994,80	0,00
012-002-PONTOS DE ILUMINAÇÃO E LUMINÁRIAS	21.661,11	0,00	23,00	25,00	27,00	25,00	0,00
		0,00	4.982,06	5.415,28	5.848,50	5.415,28	0,00
012-004-INTERRUPTORES E TOMADAS	13.098,48	0,00	23,00	25,00	27,00	25,00	0,00
		0,00	3.012,65	3.274,62	3.536,59	3.274,62	0,00
012-006-QUADROS / DISJUNTORES	11.408,75	0,00	23,00	50,00	27,00	0,00	0,00
		0,00	2.624,01	5.704,38	3.080,36	0,00	0,00
012-008-ELETRODUTOS	8.610,28	0,00	23,00	25,00	27,00	25,00	0,00
		0,00	1.980,36	2.152,57	2.324,78	2.152,57	0,00

012-010-CAIXA DE PASSAGEM	7.767,72	0,00	23,00	50,00	27,00	0,00	0,00
		0,00	1.786,58	3.883,86	2.097,28	0,00	0,00
012-012-CABOS E CONECTORES	15.191,40	0,00	23,00	50,00	27,00	0,00	0,00
		0,00	3.494,02	7.595,70	4.101,68	0,00	0,00
012-014-CENTRAL DE AR	4.100,22	0,00	0,00	23,00	50,00	27,00	0,00
		0,00	0,00	943,05	2.050,11	1.107,06	0,00
013--INSTALAÇÕES DE TELEFONIA, LÓGICA E SONORIZAÇÃO	53.691,30						
013-001-CABEAMENTO ESTRUTURADO	26.429,14	0,00	0,00	23,00	50,00	27,00	0,00
		0,00	0,00	6.078,70	13.214,57	7.135,87	0,00
013-002-EQUIPAMENTOS	11.447,10	0,00	0,00	23,00	50,00	27,00	0,00
		0,00	0,00	2.632,83	5.723,55	3.090,72	0,00
013-003-SONORIZAÇÃO	15.815,06	0,00	0,00	23,00	50,00	27,00	0,00
		0,00	0,00	3.637,46	7.907,53	4.270,07	0,00
014--INSTALAÇÕES DE CFTV	22.186,02						
014-001-INSTALAÇÕES DE CFTV	22.186,02	0,00	0,00	23,00	50,00	27,00	0,00
		0,00	0,00	5.102,78	11.093,01	5.990,23	0,00
015--INSTALAÇÕES HIDRÁULICAS	27.453,56						
015-001-TUBOS E CONEXÕES - REDE DE ÁGUA FRIA	8.347,74	0,00	0,00	23,00	50,00	27,00	0,00
		0,00	0,00	1.919,98	4.173,87	2.253,89	0,00
015-002-MEDIÇÃO DE ÁGUA	569,20	0,00	0,00	23,00	50,00	27,00	0,00
		0,00	0,00	130,92	284,60	153,68	0,00
015-003-REGISTROS E VÁLVULAS	1.198,88	0,00	0,00	23,00	50,00	27,00	0,00
		0,00	0,00	275,74	599,44	323,70	0,00
015-004-RESERVATÓRIOS	1.846,11	0,00	23,00	50,00	27,00	0,00	0,00
		0,00	424,61	923,06	498,45	0,00	0,00
015-005-TUBOS E CONEXÕES - ESGOTO	8.771,70	0,00	0,00	23,00	50,00	27,00	0,00
		0,00	0,00	2.017,49	4.385,85	2.368,36	0,00
015-006-CAIXAS E RALOS	6.719,93	0,00	0,00	23,00	50,00	27,00	0,00
		0,00	0,00	1.545,58	3.359,97	1.814,38	0,00
016--LOUÇAS / METAIS E BANCADAS	43.948,11						
016-001-LOUÇAS SANITÁRIAS	21.388,26	0,00	0,00	25,00	27,00	25,00	23,00
		0,00	0,00	5.347,07	5.774,83	5.347,07	4.919,30
016-002-METAIS SANITÁRIOS	1.044,34	0,00	0,00	0,00	27,00	50,00	23,00
		0,00	0,00	0,00	281,97	522,17	240,20
016-003-ACESSÓRIOS SANITÁRIOS	6.530,87	0,00	0,00	0,00	27,00	50,00	23,00
		0,00	0,00	0,00	1.763,33	3.265,44	1.502,10
016-004-BANCADAS	14.984,64	0,00	0,00	0,00	27,00	50,00	23,00
		0,00	0,00	0,00	4.045,85	7.492,32	3.446,47
017--INSTALAÇÕES DE PREVENÇÃO E COMBATE À INCÊNDIO	10.744,48						
017-001-EXTINTORES	5.494,22	0,00	0,00	0,00	27,00	50,00	23,00

		0,00	0,00	0,00	1.483,44	2.747,11	1.263,67
017-002-PLACAS DE SINALIZAÇÃO	372,57	0,00	0,00	0,00	0,00	50,00	50,00
		0,00	0,00	0,00	0,00	186,29	186,29
017-003-LUMINÁRIAS	4.877,69	0,00	0,00	0,00	27,00	50,00	23,00
		0,00	0,00	0,00	1.316,98	2.438,85	1.121,87
018--PROTEÇÃO DE PAREDES	3.389,22						
018-001-BATE-MACAS E CORRIMÃO	3.389,22	0,00	0,00	0,00	0,00	50,00	50,00
		0,00	0,00	0,00	0,00	1.694,61	1.694,61
019--INSTALAÇÕES DE CLIMATIZAÇÃO/GASES MEDICINAIS	92.748,30						
019-001-REDE FRIGORÍGENA	7.568,40	0,00	0,00	0,00	27,00	50,00	23,00
		0,00	0,00	0,00	2.043,47	3.784,20	1.740,73
019-002-DRENOS	2.332,96	0,00	0,00	0,00	27,00	50,00	23,00
		0,00	0,00	0,00	629,90	1.166,48	536,58
019-003-EQUIPAMENTOS	68.561,80	0,00	0,00	0,00	27,00	50,00	23,00
		0,00	0,00	0,00	18.511,69	34.280,90	15.769,21
019-004-INSTLAÇÕES DE GASES MEDICINAIS	14.285,14	0,00	0,00	0,00	27,00	50,00	23,00
		0,00	0,00	0,00	3.856,99	7.142,57	3.285,58
020--MUROS E FECHAMENTOS	65.961,85						
020-001-MOVIMENTAÇÃO DE TERRA	2.354,41	0,00	0,00	0,00	27,00	50,00	23,00
		0,00	0,00	0,00	635,69	1.177,21	541,51
020-002-MURO	63.607,44	0,00	0,00	0,00	0,00	50,00	50,00
		0,00	0,00	0,00	0,00	31.803,72	31.803,72
021--ABRIGO DE RESÍDUOS	119.233,00						
021-001-LOCAÇÃO DA OBRA/MOVIMENTAÇÃO DE TERRA	3.344,69	100,00	0,00	0,00	0,00	0,00	0,00
		3.344,69	0,00	0,00	0,00	0,00	0,00
021-002-SUPERESTRUTURA	15.730,47	23,00	50,00	27,00	0,00	0,00	0,00
		3.618,01	7.865,24	4.247,23	0,00	0,00	0,00
021-003-FUNDAÇÃO - RADIER	7.181,31	23,00	50,00	27,00	0,00	0,00	0,00
		1.651,70	3.590,66	1.938,95	0,00	0,00	0,00
021-004-ALVENARIA ESTRUTURAL	9.198,50	23,00	50,00	27,00	0,00	0,00	0,00
		2.115,66	4.599,25	2.483,60	0,00	0,00	0,00
021-005-COBERTURA	14.745,33	0,00	50,00	50,00	0,00	0,00	0,00
		0,00	7.372,67	7.372,67	0,00	0,00	0,00
021-006-REVESTIMENTO INTERNO	19.906,76	0,00	50,00	50,00	0,00	0,00	0,00
		0,00	9.953,38	9.953,38	0,00	0,00	0,00
021-007-REVESTIMENTO EXTERNO	4.488,05	0,00	50,00	50,00	0,00	0,00	0,00
		0,00	2.244,03	2.244,03	0,00	0,00	0,00
021-008-PAVIMENTAÇÃO	3.701,15	0,00	50,00	50,00	0,00	0,00	0,00
		0,00	1.850,58	1.850,58	0,00	0,00	0,00
021-009-IMPERMEABILIZAÇÃO	15.335,54	0,00	50,00	50,00	0,00	0,00	0,00
		0,00	7.667,77	7.667,77	0,00	0,00	0,00

021-010-ESQUADRIAS METÁLICAS E VIDROS	13.886,71	0,00	50,00	50,00	0,00	0,00	0,00
		0,00	6.943,36	6.943,36	0,00	0,00	0,00
021-011-PINTURA	3.367,22	0,00	50,00	50,00	0,00	0,00	0,00
		0,00	1.683,61	1.683,61	0,00	0,00	0,00
021-012-INSTALAÇÕES ELÉTRICAS - CABOS DE COBRE	1.231,17	0,00	50,00	50,00	0,00	0,00	0,00
		0,00	615,59	615,59	0,00	0,00	0,00
021-013-INSTALAÇÕES ELÉTRICAS - LUMINÁRIAS E ACESSÓRIOS	2.181,78	0,00	50,00	50,00	0,00	0,00	0,00
		0,00	1.090,89	1.090,89	0,00	0,00	0,00
021-014-INSTALAÇÕES ELÉTRICAS - INTERRUPTORES E TOMADAS	299,01	0,00	50,00	50,00	0,00	0,00	0,00
		0,00	149,51	149,51	0,00	0,00	0,00
021-015-INSTALAÇÕES ELÉTRICAS - ELETRODUTOS	493,60	0,00	50,00	50,00	0,00	0,00	0,00
		0,00	246,80	246,80	0,00	0,00	0,00
021-016-INSTALAÇÕES HIDRÁULICAS - REDE DE ÁGUA FRIA	1.985,10	0,00	50,00	50,00	0,00	0,00	0,00
		0,00	992,55	992,55	0,00	0,00	0,00
021-017-INSTALAÇÕES HIDRÁULICAS - REDE DE ESGOTO	2.156,61	0,00	50,00	50,00	0,00	0,00	0,00
		0,00	1.078,31	1.078,31	0,00	0,00	0,00
022--CENTRAL DE GASES	33.882,84						
022-001-LOCAÇÃO DA OBRA/MOVIMENTAÇÃO DE TERRA	1.273,33	100,00	0,00	0,00	0,00	0,00	0,00
		1.273,33	0,00	0,00	0,00	0,00	0,00
022-002-SUPERESTRUTURA	5.243,49	23,00	50,00	27,00	0,00	0,00	0,00
		1.206,00	2.621,75	1.415,74	0,00	0,00	0,00
022-003-FUNDAÇÃO - RADIER	2.097,21	50,00	50,00	0,00	0,00	0,00	0,00
		1.048,61	1.048,61	0,00	0,00	0,00	0,00
022-004-ALVENARIA ESTRUTURAL	2.776,34	0,00	50,00	50,00	0,00	0,00	0,00
		0,00	1.388,17	1.388,17	0,00	0,00	0,00
022-005-COBERTURA	5.285,03	0,00	50,00	50,00	0,00	0,00	0,00
		0,00	2.642,52	2.642,52	0,00	0,00	0,00
022-006-REVESTIMENTO INTERNO	4.233,03	0,00	50,00	50,00	0,00	0,00	0,00
		0,00	2.116,52	2.116,52	0,00	0,00	0,00
022-007-REVESTIMENTO EXTERNO	1.821,24	0,00	50,00	50,00	0,00	0,00	0,00
		0,00	910,62	910,62	0,00	0,00	0,00
022-008-PAVIMENTAÇÃO	1.051,47	0,00	50,00	50,00	0,00	0,00	0,00
		0,00	525,74	525,74	0,00	0,00	0,00
022-009-IMPERMEABILIZAÇÃO	5.079,29	0,00	50,00	50,00	0,00	0,00	0,00
		0,00	2.539,65	2.539,65	0,00	0,00	0,00
022-010-ESQUADRIA METÁLICAS/VIDROS	2.353,68	0,00	50,00	50,00	0,00	0,00	0,00
		0,00	1.176,84	1.176,84	0,00	0,00	0,00
022-011-PINTURA	1.414,88	0,00	50,00	50,00	0,00	0,00	0,00
		0,00	707,44	707,44	0,00	0,00	0,00
022-012-INSTALAÇÕES ELÉTRICAS - QUADRO DE DISTRIBUIÇÃO	492,21	0,00	50,00	50,00	0,00	0,00	0,00
		0,00	246,11	246,11	0,00	0,00	0,00
022-013-INSTALAÇÕES ELÉTRICAS - CABO DE COBRE	402,18	0,00	50,00	50,00	0,00	0,00	0,00
		0,00	201,09	201,09	0,00	0,00	0,00
022-014-INSTALAÇÕES ELÉTRICAS - LUMINÁRIAS E ACESSÓRIOS	236,06	0,00	50,00	50,00	0,00	0,00	0,00

		0,00	118,03	118,03	0,00	0,00	0,00
022-015-INSTALAÇÕES ELÉTRICAS - ELETRODUTOS	123,40	0,00	50,00	50,00	0,00	0,00	0,00
		0,00	61,70	61,70	0,00	0,00	0,00
023--PAVIMENTAÇÃO	80.242,43						
023-001-CALÇADA E PASSEIO	80.242,43	0,00	0,00	0,00	27,00	50,00	23,00
		0,00	0,00	0,00	21.665,46	40.121,22	18.455,76
024--PLATIBANDA	7.194,49						
024-001-SERVIÇOS PARA PLATIBANDA	7.194,49	0,00	0,00	23,00	50,00	27,00	0,00
		0,00	0,00	1.654,73	3.597,25	1.942,51	0,00
025--COMUNICAÇÃO VISUAL	1.125,76						
025-001-COMUNICAÇÃO VISUAL	1.125,76	0,00	0,00	0,00	0,00	50,00	50,00
		0,00	0,00	0,00	0,00	562,88	562,88
026--FECHAMENTO COM GRADIL	101.562,60						
026-001-FECHAMENTO COM GRADIL	101.562,60	0,00	0,00	0,00	0,00	50,00	50,00
		0,00	0,00	0,00	0,00	50.781,30	50.781,30
027--LIMPEZA GERAL DA OBRA	3.410,18						
027-001-LIMPEZA GERAL DA OBRA	3.410,18	0,00	0,00	0,00	0,00	50,00	50,00
		0,00	0,00	0,00	0,00	1.705,09	1.705,09
TOTAIS	1.716.017,87	196.564,26	217.351,67	340.559,21	412.833,71	393.923,53	154.785,71
ACUMULADO		196.564,26	413.915,93	754.475,14	1.167.308,85	1.561.232,38	1.716.018,09

Documento assinado digitalmente
 **CARLA LUANA DA CONCEICAO MIRANDA**
Data: 15/12/2025 09:39:46-0300
Verifique em <https://validar.it.gov.br>

Documento assinado digitalmente
 **CLAUDENIRA GONCALVES DA SILVA**
Data: 15/12/2025 09:59:19-0300
Verifique em <https://validar.it.gov.br>

MAPA DE COTAÇÕES

TABELA DE COTAÇÃO DE INSUMOS/SERVIÇOS

OBRA: UBS PADRÃO

CÓD.	DESCRIÇÃO DO INSUMO / SERVIÇO ESPECIALIZADO	UN	MEDIANA	FORNECEDOR 01	FORNECEDOR 02	FORNECEDOR 03
	NOME EMPRESA			KANOVE COMÉRCIO, IMPORTAÇÃO E EXPORTAÇÃO DE PRODUTOS HOSPITALARES LTDA – EPP	UNIPLAST	TECNOPERFIL PLÁSTICOS LTDA.
	TELEFONE			(11) 2385 0176 / 0177	(47) 3461-8200	(47) 3431-1229
	CONTATO/ SITE			sergio@enterprisesconstrutivas.com.br	patriciam@uniplastperfis.com.br	vera.felini@tecnoperfil.com.br
	CNPJ			27.213.211/0001-69	78.872.397/0001-07	00.341.857/0001-75
	DATA			jul/25	jul/25	jul/25
77-01-03-0001	PROTETOR DE PAREDE BATE-MACAS, COM CORRIMÃO, EM PVC, H=13/14CM	CJ	R\$ 97,96	R\$ 41,25	R\$ 97,96	R\$ 171,70
77-01-03-0002	CONJ DE ACABAMENTOS CORRIMÃO: 02 UNIDADES DE TERMINAIS, 02 UNIDADES DE CURVA (INTERNA E EXTERNA)	CJ	R\$ 73,52	R\$ 60,00	R\$ 73,52	R\$ 110,12

CÓD.	DESCRIÇÃO DO INSUMO / SERVIÇO ESPECIALIZADO	UN	MEDIANA	FORNECEDOR 01	FORNECEDOR 02	FORNECEDOR 03
	NOME EMPRESA			MEU COMPRESSOR	ARMAZÉM CORAL	DENTAL MED SUL
	TELEFONE			(17) 3216-6296	(81) 3972-7751	(41) 99159-4198
	CONTATO/ SITE			meucompressor.com.br	https://www.armazemcoral.com.br/compressor-odontologico-2hp-220v-227-litrosminuto-50-litros-120-lbfpol-cmo850br-378135-motomil-750271-230?srsId=Afm8OorwIKtL70Y8NNggCYf8BjK9uGtALOjh0nKCCAn70U3URU7tsZ5ZaL8	https://www.dentalmedsul.com.br/compressor-50-litros-motomil/p?idsku=13118&srsId=Afm8Oora4QvRKkz3PTfQb1wKmqZWbQCZnKeBtKpGV55Klpip3WjTk6RiUj
	CNPJ			05.689.439/0001-97	11.623.188/0027-80	02.477.571/0001-47
	DATA			jul/25	jul/25	jul/25
78-01-03-016	COMPRESSOR ODONTOLÓGICO 50 LITROS SILENCIOSO ISENTO DE ÓLEO 78 DB, CMO-8/50 2 HP	UN	R\$ 3.285,00	R\$ 3.138,00	R\$ 3.285,00	R\$ 3.512,92

Documento assinado digitalmente



CARLA LUANA DA CONCEICAO MIRANDA

Data: 07/11/2025 15:24:36-0300

Verifique em <https://validar.iti.gov.br>

COMPOSIÇÃO DE BDI DE OBRAS						
PUBLICAÇÃO VÁLIDA A PARTIR DE 02 DE MARÇO DE 2021						
BDI COM CUSTO INDIRETO E SEM DESONERAÇÃO DO INSS						
Item		BDI Proposto	Parâmetros			Verificação
			1 Quartil	Médio	3 Quartil	
Administração Central	AC	4,00%	3,00%	4,00%	5,50%	OK
Seguro (*)	S	0,55%	0,80%	0,80%	1,00%	OK
Garantia	G	0,25%				
Risco	R	1,27%	0,97%	1,27%	1,27%	OK
Despesas Financeiras	DF	1,23%	0,59%	1,23%	1,39%	OK
Lucro Operacional	L	7,40%	6,16%	7,40%	8,96%	OK
Tributos	I	6,65%	conforme legislação específica			-
BDI		23,54%	FORMULA APLICADA			
(*) O parâmetro do TCU para o item Seguro refere-se a soma de Seguro e Garantia (S + G), os quais são avaliados conjuntamente.			$BDI = \frac{(1 + AC + S + R + G)(1 + DF)(1 + L)}{(1 - I)} - 1$			

Impostos (percentuais devem ser indicados pelo Tomador, conforme legislação vigente)

PIS	0,65%	conforme legislação
COFINS	3,00%	conforme legislação
ISS	3,00%	Conforme Decreto Municipal de Salvador Nº 30.966/19, Art. 13, Inciso IV
CPRB	0,00%	3,60% para orçamentos desonerados
Outros	0,00%	
Total Impostos	6,65%	

SESAB
25001N-CONSTRUÇÃO DE UBS PADRÃO

CODIGO	NOME DA COMPOSIÇÃO	UND	QUANTIDADE	PREÇO	TOTAL	%
770102004	CONCRETO ARMADO FCK = 30MPA, USINADO, BOMBEADO, ADENSADO E LA	M3	44,8100	2.829,58	126.793,48	9,13
750102044	CERCA/GRADIL NYLOFOR H=2,03M, MALHA 5X20CM - FIO 5 MM, REVEST	M2	88,3100	758,86	67.014,93	4,82
010218014	EXECUÇÃO DE PAVIMENTO EM PISO INTERTRAVADO, COM BLOCO 16 FACE	M2	667,4600	86,22	57.548,40	4,14
010104056	ALVENARIA DE VEDAÇÃO DE BLOCOS VAZADOS DE CONCRETO DE 9X19X39	M2	755,7900	75,19	56.827,85	4,09
770103002	MURO EM ALVENARIA BLOCO CERÂMICO, E = 0,09M, C/ ALV DE PEDRA	M2	167,1900	307,96	51.487,83	3,71
010199261	ENGENHEIRO CIVIL DE OBRA PLENO COM ENCARGOS COMPLEMENTARES	CS H	360,0000	135,07	48.625,20	3,50
700199009	VIGIA NOTURNO COM ENCARGOS COMPLEMENTARES REF CS:100289	MÊS	6,0000	6.879,04	41.274,24	2,97
010204097	EMBOÇO OU MASSA ÚNICA EM ARGAMASSA TRAÇO 1:2:8, PREPARO MECÂN	M2	348,9900	112,14	39.135,74	2,82
010199257	ENCARREGADO GERAL COM ENCARGOS COMPLEMENTARES CS: 90776	H	864,0000	40,87	35.311,68	2,54
010205045	MASSA ÚNICA, EM ARGAMASSA TRAÇO 1:2:8, PREPARO MECÂNICO, APLI	M2	730,6000	45,33	33.118,10	2,38
700147008	KIT DE PORTA DE MADEIRA, SEMI-OCA, DIM.80X210CM, ESPESSURA DE UN		18,0000	1.719,35	30.948,30	2,23
010154103	TRAMA DE MADEIRA COMPOSTA POR RIPAS, CAIBROS E TERÇAS PARA TE	M2	305,1200	91,57	27.939,84	2,01
010175007	IMPERMEABILIZAÇÃO DE SUPERFÍCIE COM MANTA ASFÁLTICA, DUAS CAM	M2	117,9000	232,55	27.417,65	1,97
010194039	TAPUME COM TELHA METÁLICA. AF_03/2024 CS: 98459	M2	274,7800	94,09	25.854,05	1,86
010191007	AR CONDICIONADO SPLIT INVERTER, HI-WALL(PAREDE), 12000 BTU/H, UN		8,0000	3.067,96	24.543,68	1,77
010205025	EMBOÇO, EM ARGAMASSA TRAÇO 1:2:8, PREPARO MECÂNICO, APLICADO	M2	459,6700	48,94	22.496,25	1,62
010242008	REVESTIMENTO CERÂMICO PARA PAREDES INTERNAS COM PLACAS TIPO E	M2	346,7200	63,89	22.151,94	1,59
010229019	PISO EM GRANILITE, MARMORITE OU GRANITINA EM AMBIENTES INTERN	M2	179,2300	104,57	18.742,08	1,35
010191008	AR CONDICIONADO SPLIT INVERTER, HI-WALL(PAREDE), 18000 BTU/H, UN		4,0000	4.465,68	17.862,72	1,29
010162013	FORRO EM RÉGUAS DE PVC, FRISADO, PARA AMBIENTES COMERCIAIS, I	M2	215,5900	77,28	16.660,80	1,20
010147114	PORTA EM ALUMÍNIO DE ABRIR TIPO VENEZIANA COM GUARNIÇÃO, FIXA	M2	34,8600	453,62	15.813,19	1,14
750102045	PORTÃO EM FERRO DE CORRER, EM GRADILNYLOFOR 3D, PINTADO NAS C	M2	17,4200	872,28	15.195,12	1,09
010154068	FABRICAÇÃO E INSTALAÇÃO DE TESOURA INTEIRA EM MADEIRA NÃO APA	UN	6,0000	2.505,02	15.030,12	1,08
010250024	TELHAMENTO COM TELHA CERÂMICA CAPA-CANAL, TIPO COLONIAL, COM	M2	305,1200	48,80	14.889,86	1,07
010195017	LAJE PRÉ-MOLDADA UNIDIRECIONAL, BIAPOIADA, PARA FORRO, ENCHIM	M2	79,0600	174,84	13.822,85	1,00
010255111	TRANSPORTE COM CAMINHÃO BASCULANTE DE 6M³, EM VIA URBANA PAVI	M3X	4.645,6800	2,97	13.797,67	0,99
010225017	PINTURA LÁTEX ACRÍLICA PREMIUM, APLICAÇÃO MANUAL EM PAREDES,	M2	959,5000	13,96	13.394,62	0,96
010201006	LOCAÇÃO CONVENCIONAL DE OBRA, UTILIZANDO GABARITO DE TÁBUAS C	M	181,9600	71,32	12.977,39	0,93
010229040	RODAPÉ EM GRANITO, ALTURA 10 CM. AF_09/2020 CS: 98685	M	199,4400	64,97	12.957,62	0,93
770102009	PONTO DE CAIXA SECA P/ LÓGICA, C/ ELETRODUTO PVC RÍGIDO EMBUT	UN	42,0000	290,48	12.200,16	0,88
010196013	LASTRO DE CONCRETO MAGRO, APLICADO EM PISOS, LAJES SOBRE SOLO	M3	14,0800	846,09	11.912,95	0,86
780102002	MANTA DE POLIETILENO EXPANDIDO, COM 1 FACE METALIZADA PARA SU	M2	305,1200	37,87	11.554,89	0,83
010224010	APLICAÇÃO MANUAL DE MASSA ACRÍLICA EM PAREDES EXTERNAS DE CAS	M2	348,9900	31,87	11.122,31	0,80
010191010	AR CONDICIONADO SPLIT INVERTER, HI-WALL(PAREDE), 9000 BTU/H,	UN	4,0000	2.761,95	11.047,80	0,80
010127043	CONTRAPISO EM ARGAMASSA TRAÇO 1:4 (CIMENTO E AREIA), PREPARO	M2	252,8800	38,84	9.821,86	0,71
750102046	BARRACÃO FECHADO PORTE PEQUENO PARA DEPÓSITO DE CIMENTO E ALM	UN	1,0000	9.732,93	9.732,93	0,70
750102037	BANCADA EM AÇO INOX - 304, L=60CM, PARACUBAS SIMPLES, CONCRET	M	8,6000	1.109,69	9.543,33	0,69
750102005	LUMINÁRIA DE EMBUTIR PARA LÂMPADA TUBO LED 2 X 18/20W, COMPLE	UN	47,0000	196,23	9.222,81	0,66
750103005	KIT DE PORTA DE MADEIRA, SEMI-OCA, DIM.90X210CM, ESPESSURA DE UN		4,0000	2.159,92	8.639,68	0,62
010226012	PINTURA IMUNIZANTE PARA MADEIRA, 2 DEMÃOS. AF_01/2021 CS: 102	M2	305,1200	26,48	8.079,58	0,58
010163029	SUMIDOURO RETANGULAR, EM ALVENARIA COM TIJOLOS CERÂMICOS MACI	UN	1,0000	8.000,13	8.000,13	0,58
700147013	KIT DE PORTA DE MADEIRA, SEMI-OCA, DIM.140X210CM, DUAS FOLHAS	UN	3,0000	2.628,09	7.884,27	0,57
750102048	BARRACÃO PARA BANHEIRO E VESTIÁRIO DA OBRA, S=15,00 M2, COM M	UN	1,0000	7.837,43	7.837,43	0,56
010225003	EMASSAMENTO COM MASSA LÁTEX, APLICAÇÃO EM PAREDE, UMA DEMÃO,	M2	599,2100	12,71	7.615,96	0,55
010216013	EXECUÇÃO DE PASSEIO (CALÇADA) OU PISO DE CONCRETO COM CONCRET	M3	8,3500	886,48	7.402,11	0,53
750102047	BARRACÃO ABERTO PARA REFEITÓRIO DE OBRAS = 25,00 M2 COM MATER	UN	1,0000	7.241,26	7.241,26	0,52
750103006	PONTO DE ILUMINAÇÃO RESIDENCIAL INCLUINDO INTERRUPTOR SIMPLES	UN	38,0000	187,75	7.134,50	0,51
780102005	QUADRO COMANDO GERAL DE SOBREPOR, MEDINDO 1000X600X200MM, EM	UN	1,0000	6.143,84	6.143,84	0,44
010249004	LIMPEZA MANUAL DE VEGETAÇÃO EM TERRENO COM ENXADA. AF_03/2024	M2	1.107,2000	5,19	5.746,37	0,41
010163006	FILTRO ANAERÓBIO CIRCULAR, EM CONCRETO PRÉ-MOLDADO, DIÂMETRO	UN	1,0000	5.535,40	5.535,40	0,40
010176069	ELETRODUTO FLEXÍVEL CORRUGADO REFORÇADO, PVC, DN 25 MM (3/4), M		261,0000	20,70	5.402,70	0,39
750102033	PIA DE EXPURGO HOSPITALAR EM AÇO INOX AISI 304, ESPESSURA 0,8	UN	1,0000	5.334,53	5.334,53	0,38
010123020	CHAPISCO APLICADO EM ALVENARIAS E ESTRUTURAS DE CONCRETO INTE	M2	947,7600	5,60	5.307,46	0,38
010239007	CABO ELETRÔNICO CATEGORIA 6, INSTALADO EM EDIFICAÇÃO INSTITUC	M	685,6200	7,68	5.265,56	0,38
750102012	PONTO DE TOMADA 3P PARA AR-CONDICIONADOATÉ 3000VA, COM ELETRO	UN	16,0000	318,21	5.091,36	0,37

SESAB

25001N-CONSTRUÇÃO DE UBS PADRÃO

CODIGO	NOME DA COMPOSIÇÃO	UND	QUANTIDADE	PREÇO	TOTAL	%
770103004	COMPOSIÇÃO PARAMÉTRICA DE LIGAÇÃO PREDIAL DE ESGOTO, REDE DN	M	10,0000	498,07	4.980,70	0,36
010224005	APLICAÇÃO MANUAL DE FUNDO SELADOR ACRÍLICO EM SUPERFÍCIES INT	M2	629,6100	7,70	4.848,00	0,35
010146009	JANELA DE ALUMÍNIO DE CORRER COM 2 FOLHAS PARA VIDROS (VIDROS	M2	22,2200	214,27	4.761,08	0,34
010163034	TANQUE SÉPTICO CIRCULAR, EM CONCRETO PRÉ-MOLDADO, DIÂMETRO IN	UN	1,0000	4.723,98	4.723,98	0,34
010242017	REVESTIMENTO CERÂMICO PARA PISO COM PLACAS TIPO ESMALTADA DE	M2	73,2500	64,33	4.712,17	0,34
780102024	CAIXA ACUSTICA QUADRADA EM ABS, TELA DEALUMINIO MICROPERFURAD	UN	9,0000	507,49	4.567,41	0,33
010123026	CHAPISCO APLICADO NO TETO OU EM ESTRUTURA, COM DESEMPENADEIRA	M2	242,5100	18,56	4.500,99	0,32
010164021	ESCOVAÇÃO MANUAL PARA VIGA BALDRAME OU SAPATA CORRIDA (INCLUI	M3	36,8300	119,31	4.394,19	0,32
750102003	PEITORIL GRANITO CINZA POLIDO, C/ LARGURA = 17 CM, ESP = 2 CM	M	31,6000	137,45	4.343,42	0,31
780102008	CABO COBRE FLEXÍVEL, NÃO HOLOGENADO, 25,0MM2 - 0,6/1KV / 90°.	M	120,0000	32,17	3.860,40	0,28
010176008	CABO DE COBRE FLEXÍVEL ISOLADO, 2,5 MM², ANTI-CHAMA 450/750 V	M	810,0000	4,69	3.798,90	0,27
010260003	CINTA DE AMARRAÇÃO DE ALVENARIA MOLDADAIN LOCO COM UTILIZAÇÃO	M	54,6000	69,40	3.789,24	0,27
780102018	FORNECIMENTO E INSTALAÇÃO DE SWITCH 24 PORTAS GERENCIÁVEL POE	UN	1,0000	3.657,67	3.657,67	0,26
750103010	PONTO SECO PARA INSTALAÇÃO DE SOM OU TV, INCLUINDO ELETRODUTO	UN	8,0000	454,80	3.638,40	0,26
010191046	TUBO EM COBRE FLEXÍVEL, DN 1/2, COM ISOLAMENTO, INSTALADO EM	M	52,0000	68,96	3.585,92	0,26
010189052	EXTINTOR DE INCÊNDIO PORTÁTIL COM CARGADE CO2 DE 6 KG, CLASSE	UN	4,0000	896,11	3.584,44	0,26
010239050	PATCH PANEL 24 PORTAS, CATEGORIA 6 - FORNECIMENTO E INSTALAÇÃ	UN	3,0000	1.193,30	3.579,90	0,26
010244001	FORNECIMENTO E INSTALAÇÃO DE PLACA DE OBRA COM CHAPA GALVANIZ	M2	8,0000	446,55	3.572,40	0,26
010123002	CHAPISCO APLICADO EM ALVENARIA (COM PRESENÇA DE VÃOS) E ESTRU	M2	360,2900	9,87	3.556,06	0,26
010185193	TUBO, PVC, SOLDÁVEL, DE 25MM, INSTALADOEM RAMAL OU SUB-RAMAL	M	133,2100	25,75	3.430,16	0,25
780103016	COMPRESSOR ODONTOLOGICO 50 LITROS SILENCIOSO ISENTO DE OLEO	UN	1,0000	3.318,94	3.318,94	0,24
010235013	CONCRETAGEM DE RADIER, PISO DE CONCRETOOU LAJE SOBRE SOLO, FC	M3	4,5800	711,49	3.258,62	0,23
780102023	AMPLIFICADOR DE POTÊNCIA 1300W 4 OHMS -OP 7600 ONEAL OU SIMIL	UN	1,0000	3.192,70	3.192,70	0,23
770101001	TUBO EM COBRE RÍGIDO, DN 22MM, CLASSE A, SEM ISOLAMENTO, INST	M	30,0000	105,83	3.174,90	0,23
010176023	CAIXA RETANGULAR 4 X 2 ALTA (2,00 M DO PISO), PVC, INSTALADA	UN	89,0000	35,49	3.158,61	0,23
780102019	ENTRADA DE ENERGIA ELÉTRICA TRIFÁSICA DEMANDA ENTRE 26,6 E 38	UN	1,0000	3.127,84	3.127,84	0,23
750102013	LUMINÁRIA AUTÔNOMA, INDICADOR DE SETA DE EMERGÊNCIA P/ ACLARAR	UN	5,0000	597,81	2.989,05	0,22
010202050	LAVATÓRIO LOUÇA BRANCA SUSPENSO, 29,5 X39CM OU EQUIVALENTE, P.	UN	10,0000	291,25	2.912,50	0,21
010119004	CAIXA DE GORDURA DUPLA (CAPACIDADE: 126L), RETANGULAR, EM ALV	UN	4,0000	711,42	2.845,68	0,20
770103006	PONTO DE CONSUMO DE GASES MEDICINAIS - AR COMPRIMIDO , INCLUS	UN	6,0000	466,73	2.800,38	0,20
700197001	LIMPEZA GERAL. REF 2450/ORSE	M2	1.107,2000	2,49	2.756,93	0,20
010184083	TUBO PVC, SERIE NORMAL, ESGOTO PREDIAL,DN 100 MM, FORNECIDO E	M	71,9500	38,16	2.745,61	0,20
770103001	CONJUNTO PROTETOR DE PAREDE BATE-MACAS,COM CORRIMÃO, EM PVC	M	14,1000	194,57	2.743,44	0,20
010250014	EMBOÇAMENTO COM ARGAMASSA TRAÇO 1:2:9 (CIMENTO, CAL E AREIA).	M	84,5000	31,88	2.693,86	0,19
780103019	CAIXA DE PASSAGEM DE ATÉ 15X15X10CM - FORNECIMENTO E E INSTAL	UN	64,0000	41,51	2.656,64	0,19
010235007	ARMAÇÃO PARA EXECUÇÃO DE RADIER, PISO DE CONCRETO OU LAJE SOB	KG	256,0000	10,37	2.654,72	0,19
750102038	BANCADA EM GRANITO BRANCO FORTALEZA, E = 2CM REF 11736/ORSE	M2	3,6500	708,51	2.586,06	0,19
750103004	FORNECIMENTO E ASSENTAMENTO DO POSTE CIRCULAR DE CONCRETO C/	UN	1,0000	2.567,45	2.567,45	0,18
010260030	VERGA PRÉ-MOLDADA COM ATÉ 1,5 M DE VÃO,ESPESSURA DE *20* CM.	M	83,3000	30,58	2.547,31	0,18
770103005	PONTO DE CONSUMO DE GASES MEDICINAIS - OXIGÊNIO MEDICINAL, IN	UN	5,0000	486,94	2.434,70	0,18
010142001	ESCOVAÇÃO MANUAL DE VALA. AF_09/2024 CS: 93358	M3	24,0700	96,40	2.320,35	0,17
770102010	GRAVADOR IP NVR, PARA 16 CANAIS, SUPORTE DE RESOLUÇÃO FULL HD	UN	1,0000	2.298,37	2.298,37	0,17
770102011	CÂMERA DE VÍDEO DIGITAL, BULLET POE, FULL HD 1080P, COM INFRA	UN	8,0000	283,94	2.271,52	0,16
010179042	ENTRADA DE ENERGIA ELÉTRICA, AÉREA, TRIFÁSICA, COM CAIXA DE EI	UN	1,0000	2.253,46	2.253,46	0,16
750102036	PORTA PAPEL TOALHA PARA PAPEL INTERFOLHA2 OU 3 DOBRAS, INJETA	UN	16,0000	135,39	2.166,24	0,16
010176177	TOMADA BAIXA DE EMBUTIR (1 MÓDULO), 2P+T 20 A, INCLUINDO SUPO	UN	65,0000	32,39	2.105,35	0,15
010191047	TUBO EM COBRE FLEXÍVEL, DN 1/4, COM ISOLAMENTO, INSTALADO EM	M	60,0000	34,93	2.095,80	0,15
750102030	DUCHA HIGIÊNICA COM REGISTRO, LINHA ASPEN, OU SIMILAR REF. 08	UN	5,0000	415,55	2.077,75	0,15
750103013	CAIXA DE INSPEÇÃO EM ALVENARIA, 1 TIJOLOCOMUM	M2	6,0000	343,14	2.058,84	0,15
780102003	EXAUSTOR PARA BANHEIRO, BIVOLT, REF.: C80 A, DA VENTOKIT OU S	UN	7,0000	291,92	2.043,44	0,15
010224003	APLICAÇÃO MANUAL DE FUNDO SELADOR ACRÍLICO EM PAREDES EXTERNA	M2	360,2900	5,26	1.895,13	0,14
010202024	BARRA DE APOIO RETA, EM ACO INOX POLIDO, COMPRIMENTO 80 CM, F	UN	6,0000	313,24	1.879,44	0,14
780102017	FORNECIMENTO E INSTALAÇÃO DE PATCH CORDS CAT.6 C/1,50M - REV	UN	55,0000	34,00	1.870,00	0,13
010146014	JANELA DE ALUMÍNIO TIPO MAXIM-AR, BATENTE/ REQUADRO 3 A 14 CM	M2	4,5000	414,48	1.865,16	0,13
750102023	FORNECIMENTO E INSTALAÇÃO DE NO-BREAK 110/220V, 1,2 KVA COM 0	UN	2,0000	932,53	1.865,06	0,13

SESAB
25001N-CONSTRUÇÃO DE UBS PADRÃO

CODIGO	NOME DA COMPOSIÇÃO	UND	QUANTIDADE	PREÇO	TOTAL	%
010202032	CUBA DE EMBUTIR DE AÇO INOXIDÁVEL MÉDIA, INCLUSO VÁLVULA TIPO UN		7,0000	266,08	1.862,56	0,13
750102006	LUMINÁRIA DE EMBUTIR REDONDA PARA LÂMPADA FLOURESCENTE OU LED UN		13,0000	142,42	1.851,46	0,13
010176072	ELETRODUTO FLEXÍVEL CORRUGADO REFORÇADO, PVC, DN 32 MM (1), P. M		73,0000	25,04	1.827,92	0,13
010202097	VASO SANITÁRIO SIFONADO COM CAIXA ACOPLADA LOUÇA BRANCA - PAD. UN		3,0000	578,67	1.736,01	0,13
010184090	TUBO PVC, SERIE NORMAL, ESGOTO PREDIAL,DN 75 MM, FORNECIDO E M		51,2300	33,87	1.735,16	0,12
010202094	VASO SANITARIO SIFONADO CONVENCIONAL PARA PCD SEM FURO FRONTA UN		2,0000	850,03	1.700,06	0,12
010176009	CABO DE COBRE FLEXÍVEL ISOLADO, 4 MM², ANTI-CHAMA 0,6/1,0 KV, M		198,0000	7,71	1.526,58	0,11
010204008	EMBOÇO OU MASSA ÚNICA EM ARGAMASSA INDUSTRIALIZADA, PREPARO M M2		11,3000	133,52	1.508,78	0,11
010176010	CABO DE COBRE FLEXÍVEL ISOLADO, 4 MM², ANTI-CHAMA 450/750 V, M		208,0000	7,22	1.501,76	0,11
770103003	CAIXA D'ÁGUA EM POLIETILENO, 2000 LITROS (INCLUSOS TUBOS, CON. UN		1,0000	1.494,34	1.494,34	0,11
010255017	CARGA, MANOBRA E DESCARGA DE ENTULHO EMCAMINHÃO BASCULANTE 6 M3		154,8600	9,55	1.478,91	0,11
010133015	TUBO, PVC, SOLDÁVEL, DE 25MM, INSTALADOEM DRENO DE AR-CONDICIONAM		80,0000	18,48	1.478,40	0,11
700150001	PELÍCULA INSULFILM APLICADA OU SIMILARREF. 3149/ORSE M2		22,2200	64,67	1.436,97	0,10
010250009	CUMEEIRA PARA TELHA CERÂMICA EMBOÇADA COM ARGAMASSA TRAÇO 1:2 M		50,0000	28,68	1.434,00	0,10
010229048	SOLEIRA EM GRANITO, LARGURA 15 CM, ESPESSURA 2,0 CM. AF_09/20 M		14,8000	94,31	1.395,79	0,10
010184088	TUBO PVC, SERIE NORMAL, ESGOTO PREDIAL,DN 50 MM, FORNECIDO E M		49,7200	27,39	1.361,83	0,10
010176012	CABO DE COBRE FLEXÍVEL ISOLADO, 6 MM², ANTI-CHAMA 450/750 V, M		125,0000	10,08	1.260,00	0,09
010260015	CONTRAVERGA PRÉ-MOLDADA, ESPESSURA DE *20* CM. AF_03/2024 CS: M		40,3000	29,77	1.199,73	0,09
780103020	CERTIFICAÇÃO DE REDE CABEAMENTO ESTRUTURADO (REF: OBRA SERGIOP UN		50,0000	23,68	1.184,00	0,09
770102012	CENTRAL TELEFÔNICA (PABX - CPA 4/12) -REV 02_04/2022 - REF 0 UN		1,0000	1.158,01	1.158,01	0,08
780102006	DISJUNTOR TERMOMAGNETICO TRIPOLAR 100 A, PADRÃO DIN (EUROPEU UN		2,0000	571,82	1.143,64	0,08
010239059	TOMADA DE REDE RJ45 - FORNECIMENTO E INSTALAÇÃO. AF_11/2019 C UN		29,0000	38,01	1.102,29	0,08
750101001	LUMINÁRIA ARANDELA TIPO TARTARUGA, DE SOBREPOR, COM 1 LÂMPADA UN		10,0000	109,09	1.090,90	0,08
750102020	FORNECIMENTO E INSTALAÇÃO DE PATCH CORDS CAT.6 C/2,50M - REV UN		25,0000	41,88	1.047,00	0,08
750102019	SWITCH 24 PORTAS 10/100 MBPS - FORNECIMENTO REF 07867/ORSE UN		2,0000	520,00	1.040,00	0,07
780102004	PLUG FÊMEA 2P + T, ABNT, DE EMBUTIR, 10A. REF 13529/ORSE UN		47,0000	21,94	1.031,18	0,07
010176096	ELETRODUTO RÍGIDO ROSCÁVEL, PVC, DN 25 MM (3/4), PARA CIRCUITO M		90,0000	11,43	1.028,70	0,07
010225001	EMASSAMENTO COM MASSA LÁTEX, APLICAÇÃO EM PAREDE, DUAS DEMÃOS M2		50,8800	19,43	988,60	0,07
010184086	TUBO PVC, SERIE NORMAL, ESGOTO PREDIAL,DN 40 MM, FORNECIDO E M		44,1000	22,35	985,64	0,07
010202059	SABONETEIRA PLASTICA TIPO DISPENSER PARA SABONETE LIQUIDO COM UN		16,0000	60,49	967,84	0,07
780102022	MESA DE SOM / MIXER 5 CANAIS C/ USB OMX 52 - ONEAL OU SIMILAR UN		1,0000	963,25	963,25	0,07
750102007	LUMINÁRIA DE EMERGÊNCIA, DE SOBREPOR, TIPO BALIZAMENTO COM BL UN		4,0000	239,81	959,24	0,07
010176133	INTERRUPTOR SIMPLES (1 MÓDULO), 10A/250V, INCLUINDO SUPORTE E UN		32,0000	29,54	945,28	0,07
010202081	TORNEIRA CROMADA 1/2 OU 3/4 PARA TANQUE, PADRÃO MÉDIO - FORNE UN		8,0000	116,90	935,20	0,07
780102021	CABO PARALELO 2 X 2,5MM2 PARA SOM - FORNECIMENTO E INSTALAÇÃO M		70,0000	13,23	926,10	0,07
780103017	PLACA DE COMUNICAÇÃO VISUAL - PLACA DE PAREDE/PORTA (PP) 25X1 UN		32,0000	28,48	911,36	0,07
750102026	MONITOR LED HD 24 -24MT48DF-WS COM HDMI, VIDEO PLAYER E USB - UN		1,0000	901,16	901,16	0,06
010225007	EMASSAMENTO COM MASSA LÁTEX, APLICAÇÃO EM TETO, UMA DEMÃO, LI. M2		37,2900	23,94	892,72	0,06
750103015	EMBASAMENTO DE MATERIAL GRANULAR - RACHAO REF CS: 73817/2 F.C M3		4,6300	191,86	888,31	0,06
010119012	CAIXA ENTERRADA ELÉTRICA RETANGULAR, EMALVENARIA COM BLOCOS D UN		4,0000	221,96	887,84	0,06
010225019	PINTURA LÁTEX ACRÍLICA STANDARD, APLICAÇÃO MANUAL EM PAREDES, M2		75,6600	11,73	887,49	0,06
010105006	ALVENARIA DE VEDAÇÃO COM ELEMENTO VAZADO DE CONCRETO (COBOGÓ) M2		4,0800	213,99	873,08	0,06
010238027	ELETRODUTO RÍGIDO ROSCÁVEL, PVC, DN 60 MM (2), PARA REDE ENTE M		34,0000	25,31	860,54	0,06
750102032	BEBEDOURO ELÉTRICO DE PRESSÃO 40 LITROSINOX, 110V, MASTERFRIO UN		1,0000	843,50	843,50	0,06
010236014	FIXAÇÃO DE ELETRODUTOS, DIÂMETROS MENORES OU IGUAIS A 40 MM, M		60,0000	13,37	802,20	0,06
010238028	ELETRODUTO RÍGIDO ROSCÁVEL, PVC, DN 75 MM (2 1/2), PARA REDE M		22,4000	34,93	782,43	0,06
770103007	PONTO DE CONSUMO DE GASES MEDICINAIS - VÁCUO , INCLUSIVE CANO UN		2,0000	380,58	761,16	0,05
750102018	FORNECIMENTO E INSTALAÇÃO DE RACK DE PISO 19 X 16U X 570MM (G. UN		1,0000	759,96	759,96	0,05
010202087	TORNEIRA CROMADA LONGA, DE PAREDE, 1/2 OU 3/4, PARA PIA DE CO UN		7,0000	104,06	728,42	0,05
770102002	FORMA PLANA PARA ESTRUTURA, EM COMPENSADO RESINADO DE 12MM, 0 M2		4,6600	152,18	709,16	0,05
010176080	ELETRODUTO FLEXÍVEL CORRUGADO, PEAD, DN40 MM (1 1/4), PARA CI M		50,0000	14,17	708,50	0,05
010114017	REATERRO MANUAL DE VALAS, COM PLACA VIBRATÓRIA. AF_08/2023 CS M3		28,4300	24,18	687,44	0,05
010262029	REGISTRO DE GAVETA BRUTO, LATÃO, ROSCÁVEL, 3/4 - FORNECIMENTO UN		17,0000	39,75	675,75	0,05
010185196	TUBO, PVC, SOLDÁVEL, DE 32MM, INSTALADOEM RAMAL OU SUB-RAMAL M		19,0900	34,39	656,51	0,05
750102011	PONTO DE TOMADA 3P PARA CHUVEIRO ELÉTRI-CO ATÉ 4000VA, COM EL UN		2,0000	315,01	630,02	0,05

SESAB
25001N-CONSTRUÇÃO DE UBS PADRÃO

CODIGO	NOME DA COMPOSIÇÃO	UND	QUANTIDADE	PREÇO	TOTAL	%
750102031	TANQUE EM AÇO INOXIDÁVEL, INCLUSO SIFÃOEM PVC SEM TORNEIRA RE UN		1,0000	626,76	626,76	0,05
010178090	QUADRO DE DISTRIBUIÇÃO DE ENERGIA EM CHAPA DE AÇO GALVANIZADO UN		1,0000	615,85	615,85	0,04
010226026	PINTURA TINTA DE ACABAMENTO (PIGMENTADA) ESMALTE SINTÉTICO FO M2		30,4000	19,28	586,11	0,04
010232025	CONCRETO MAGRO PARA LASTRO, TRAÇO 1:4,5:4,5 (EM MASSA SECA DE M3		1,2200	463,38	565,32	0,04
010204038	EMBOÇO OU MASSA ÚNICA EM ARGAMASSA TRAÇO 1:2:8, PREPARO MANUA M2		11,3000	48,22	544,89	0,04
010176005	CABO DE COBRE FLEXÍVEL ISOLADO, 16 MM²,ANTI-CHAMA 0,6/1,0 KV, M		20,0000	27,17	543,40	0,04
010225020	PINTURA LÁTEX ACRÍLICA STANDARD, APLICAÇÃO MANUAL EM TETO, DU. M2		37,2900	14,50	540,71	0,04
010104024	ALVENARIA DE VEDAÇÃO DE BLOCOS CERÂMICOS FURADOS NA HORIZONTA M2		5,0000	107,05	535,25	0,04
010178089	QUADRO DE DISTRIBUIÇÃO DE ENERGIA EM CHAPA DE AÇO GALVANIZADO UN		1,0000	534,02	534,02	0,04
770103008	PAINEL DE ALARME DE GASES MEDICINAIS - VÁCUO CLÍNICO UN		1,0000	523,23	523,23	0,04
770103009	PAINEL DE ALARME DE GASES MEDICINAIS - OXIGÊNIO UN		1,0000	523,23	523,23	0,04
770103010	PAINEL DE ALARME DE GASES MEDICINAIS - AR COMPRIMIDO UN		1,0000	523,23	523,23	0,04
010176180	TOMADA BAIXA DE EMBUTIR (2 MÓDULOS), 2P+T 10 A, SEM SUPORTE E UN		14,0000	36,30	508,20	0,04
010176097	ELETRODUTO RÍGIDO ROSCÁVEL, PVC, DN 25 MM (3/4), PARA CIRCUIT M		50,0000	9,99	499,50	0,04
010185202	TUBO, PVC, SOLDÁVEL, DE 75MM, INSTALADOEM PRUMADA DE ÁGUA - F M		12,0000	41,44	497,28	0,04
010185190	TUBO, PVC, SOLDÁVEL, DE 20MM, INSTALADOEM RAMAL OU SUB-RAMAL M		22,2100	22,31	495,51	0,04
770102013	EXTINTOR DE PÓ QUÍMICO ABC, CAPACIDADE 4 KG, ALCANCE MÉDIO DO UN		2,0000	247,40	494,80	0,04
010175012	PROTEÇÃO MECÂNICA DE SUPERFÍCIE HORIZONTAL COM ARGAMASSA DE C M2		8,0000	60,78	486,24	0,04
770102014	CHAPIM DE CONCRETO PRÉ-MOLDADO - REF 08637/ORSE M		7,3200	66,11	483,93	0,03
780102001	EMASSAMENTO DE SUPERFÍCIE, COM APLICAÇÃO DE 01 DEMÃO DE MASSA M2		30,4000	15,80	480,32	0,03
750102002	GUICHÊ EM ALUMÍNIO, INCLUSO VIDRO. REF.11944/ORSE M2		0,7200	656,85	472,93	0,03
010185099	JOELHO 90 GRAUS, PVC, SOLDÁVEL, DN 25MM, INSTALADO EM RAMAL O UN		45,0000	10,41	468,45	0,03
010176171	TOMADA ALTA DE EMBUTIR (1 MÓDULO), 2P+T10 A, INCLUINDO SUPORT UN		10,0000	46,83	468,30	0,03
780102020	CABO BALANCEADO 2 X 0,30MM (PARA MICROFONE). REF 11752/ORSE M		30,0000	15,54	466,20	0,03
010250020	RUFO EM CHAPA DE AÇO GALVANIZADO NÚMERO24, CORTE DE 25 CM, IN M		9,2400	50,29	464,68	0,03
010177052	CONDULETE DE PVC, TIPO X, PARA ELETRODUTO DE PVC SOLDÁVEL DN UN		12,0000	38,64	463,68	0,03
010191048	TUBO EM COBRE FLEXÍVEL, DN 3/8, COM ISOLAMENTO, INSTALADO EM M		8,0000	55,60	444,80	0,03
010184076	TE, PVC, SÉRIE NORMAL, ESGOTO PREDIAL, DN 100 X 50 MM, JUNTA UN		11,0000	38,59	424,49	0,03
010175003	IMPERMEABILIZAÇÃO DE SUPERFÍCIE COM ARGAMASSA POLIMÉRICA / MEI M2		11,6000	35,78	415,05	0,03
010178053	DISJUNTOR MONOPOLAR TIPO DIN, CORRENTE NOMINAL DE 20A - FORNE UN		28,0000	13,61	381,08	0,03
010262030	REGISTRO DE GAVETA BRUTO, LATÃO, ROSCÁVEL, 3/4, COM ACABAMENT UN		4,0000	94,08	376,32	0,03
010178087	QUADRO DE DISTRIBUIÇÃO DE ENERGIA EM CHAPA DE AÇO GALVANIZADO UN		1,0000	371,21	371,21	0,03
010119016	CAIXA ENTERRADA ELÉTRICA RETANGULAR, EMALVENARIA COM TIJOLOS UN		2,0000	184,61	369,22	0,03
750102039	SUPORTE DECORATIVO PARA EXTINTORES - REV01/2022 REF 01512/ORS UN		6,0000	61,35	368,10	0,03
750102029	CAIXA SIFONADA EM PVC, 100X150X50, ACABAMENTO BRANCO, C/ GREL UN		8,0000	44,31	354,48	0,03
010225009	FUNDO SELADOR ACRÍLICO, APLICAÇÃO MANUAL EM PAREDE, UMA DEMÃO M2		75,6600	4,60	348,04	0,03
010176102	ELETRODUTO RÍGIDO ROSCÁVEL, PVC, DN 40 MM (1 1/4), PARA CIRCU M		17,6000	18,72	329,47	0,02
010183009	RALO SIFONADO, PVC, DN 100 X 40 MM, JUNTA SOLDÁVEL, FORNECIDO UN		16,0000	20,05	320,80	0,02
750102042	TELA DE NYLON TIPO MOSQUITEIRO COM MOLDURA EM MADEIRA, PARA E M2		4,0800	75,88	309,59	0,02
770101004	COTOVELO EM BRONZE/LATÃO DN 15MM X 1/2,SEM ANEL DE SOLDA, BOL UN		13,0000	23,81	309,53	0,02
750102040	PLACA DE SINALIZACAO DE SEGURANCA CONTRA INCENDIO, FOTOLUMINES UN		11,0000	27,42	301,62	0,02
750103002	JANELA DE ALUMÍNIO BASCULANTE 80 X 60 CMFIXAÇÃO COM ARGAMASSA UN		0,8400	338,40	284,26	0,02
780103021	MICROFONE SM 58 C/FIO OU SIMILAR. REF INS 13769/ORSE UN		1,0000	280,00	280,00	0,02
750102035	DISPENSER, EM PLÁSTICO, PARA PAPEL HIGIÊNICO EM ROLO REF 1251 UN		5,0000	54,58	272,90	0,02
010176099	ELETRODUTO RÍGIDO ROSCÁVEL, PVC, DN 32 MM (1), PARA CIRCUITOS M		18,0000	15,08	271,44	0,02
010184032	JOELHO 90 GRAUS, PVC, SERIE NORMAL, ESGOTO PREDIAL, DN 40 MM, UN		25,0000	10,67	266,75	0,02
010185192	TUBO, PVC, SOLDÁVEL, DE 25MM, INSTALADOEM RAMAL DE DISTRIBUIÇ. M		20,0000	12,96	259,20	0,02
010184077	TE, PVC, SÉRIE NORMAL, ESGOTO PREDIAL, DN 100 X 75 MM, JUNTA UN		6,0000	42,71	256,26	0,02
010247013	HIDRÔMETRO DN 3/4, 5,0 M3/H - FORNECIMENTO E INSTALAÇÃO. AF_0 UN		1,0000	252,50	252,50	0,02
780102014	TERMINAL DE COMPRESSÃO PARA CABO DE 2,50MM 2 - FORNECIMENTO E UN		100,0000	2,43	243,00	0,02
010185111	JOELHO DE REDUÇÃO, 90 GRAUS, PVC, SOLDÁVEL, DN 25 MM X 20 MM, UN		23,0000	10,56	242,88	0,02
780102009	CABO COBRE FLEXÍVEL, NÃO HOLOGENADO, 10,0MM2 - 0,6/1KV / 90°. M		12,0000	19,82	237,84	0,02
780102016	FORNECIMENTO E INSTALAÇÃO DE CAIXA DE PASSAGEM EM ALUMÍNIO (3 UN		1,0000	234,98	234,98	0,02
010176156	LUVA PARA ELETRODUTO, PVC, ROSCÁVEL, DN25 MM (3/4), PARA CIRC UN		25,0000	9,19	229,75	0,02
780102007	CABO DE COBRE PP CORDPLAST 2 X 1,5 MM2,450/750V. REF 8466/ORS. M		27,5000	8,01	220,28	0,02

SESAB
25001N-CONSTRUÇÃO DE UBS PADRÃO

CODIGO	NOME DA COMPOSIÇÃO	UND	QUANTIDADE	PREÇO	TOTAL	%
010202030	CHUVEIRO ELÉTRICO COMUM CORPO PLÁSTICO, TIPO DUCHA - FORNECIME	UN	2,0000	109,56	219,12	0,02
010184046	JUNÇÃO SIMPLES, PVC, SERIE NORMAL, ESGOTO PREDIAL, DN 40 MM, .	UN	14,0000	15,29	214,06	0,02
010225010	FUNDO SELADOR ACRÍLICO, APLICAÇÃO MANUAL EM TETO, UMA DEMÃO. .	M2	37,2900	5,73	213,67	0,02
770101003	TÊ EM COBRE, DN 22MM, SEM ANEL DE SOLDA, INSTALADO EM RAMAL E	UN	5,0000	41,78	208,90	0,02
010247051	KIT CAVALETE PARA MEDIÇÃO DE ÁGUA - ENTRADA PRINCIPAL, EM PVC	UN	1,0000	208,24	208,24	0,02
010184034	JOELHO 90 GRAUS, PVC, SERIE NORMAL, ESGOTO PREDIAL, DN 50 MM, UN		12,0000	15,15	181,80	0,01
010133012	TE, PVC, SOLDÁVEL, DN 25MM, INSTALADO EM DRENO DE AR-CONDICIO	UN	16,0000	11,02	176,32	0,01
010185200	TUBO, PVC, SOLDÁVEL, DE 50MM, INSTALADO EM RAMAL DE DISTRIBUIÇ. M		5,7000	29,55	168,44	0,01
750102004	FILETE DE GRANITO CINZA ANDORINHA L=4CM,, E=2CM, COM ACABAMEN	M	2,4000	67,34	161,62	0,01
010184004	CURVA CURTA 90 GRAUS, PVC, SERIE NORMAL, ESGOTO PREDIAL, DN 1	UN	4,0000	38,98	155,92	0,01
750102016	FORNECIMENTO E COLOCAÇÃO DE ANILHA PARA IDENTIFICAÇÃO. REF 00	UN	131,0000	1,17	153,27	0,01
010185195	TUBO, PVC, SOLDÁVEL, DE 32MM, INSTALADO EM RAMAL DE DISTRIBUIÇ. M		8,0000	19,13	153,04	0,01
770101005	BUCHA DE REDUÇÃO EM COBRE, DN 22MM X 15MM, SEM ANEL DE SOLDA, UN		8,0000	17,96	143,68	0,01
010133003	JOELHO 45 GRAUS, PVC, SOLDÁVEL, DN 25MM, INSTALADO EM DRENO D	UN	16,0000	8,66	138,56	0,01
780102015	TERMINAL DE COMPRESSÃO PARA CABO DE 4 MM2 - FORNECIMENTO E IN	UN	50,0000	2,73	136,50	0,01
750102043	LUMINÁRIA CALHA SOBREPOR P/LAMP.FLUORESCENTE 2X32W, COMPLETA, UN		1,0000	126,27	126,27	0,01
750103012	SUPORTE DE PAREDE FIXO PARA TV E MONITOR UNIVERSAL	UN	1,0000	125,72	125,72	0,01
750102028	CURVA PVC LONGA 45G, PVC, SÉRIE NORMAL, ESGOTO PREDIAL, DN 50	UN	5,0000	24,70	123,50	0,01
010262022	REGISTRO DE GAVETA BRUTO, LATÃO, ROSCÁVEL, 1 - FORNECIMENTO E	UN	2,0000	61,26	122,52	0,01
010232024	CONCRETO MAGRO PARA LASTRO, TRAÇO 1:4,5:4,5 (EM MASSA SECA DE M3		0,2400	508,51	122,04	0,01
010184020	JOELHO 45 GRAUS, PVC, SERIE NORMAL, ESGOTO PREDIAL, DN 100 MM	UN	4,0000	27,57	110,28	0,01
780103018	DISJUNTOR TRIPOLAR DIN 63A - FORNECIMENTO E INSTALAÇÃO CS REF	UN	1,0000	107,80	107,80	0,01
010262018	REGISTRO DE GAVETA BRUTO, LATÃO, ROSCÁVEL, 1 1/2 - FORNECIME	UN	1,0000	105,80	105,80	0,01
010178073	DISJUNTOR TRIPOLAR TIPO DIN, CORRENTE NOMINAL DE 50A - FORNEC	UN	1,0000	98,59	98,59	0,01
770101006	LUVA EM COBRE, DN 22 MM, SEM ANEL DE SOLDA, INSTALADO EM RAMA	UN	5,0000	19,24	96,20	0,01
010185211	TÊ DE REDUÇÃO, PVC, SOLDÁVEL, DN 32MM X25MM, INSTALADO EM PRU	UN	7,0000	13,66	95,62	0,01
010133009	LUVA, PVC, SOLDÁVEL, DN 25MM, INSTALADO EM DRENO DE AR-CONDICI	UN	16,0000	5,95	95,20	0,01
010119011	CAIXA DE INSPEÇÃO PARA ATERRAMENTO, CIRCULAR, EM POLIETILENO, UN		2,0000	46,57	93,14	0,01
010178072	DISJUNTOR TRIPOLAR TIPO DIN, CORRENTE NOMINAL DE 40A - FORNEC	UN	1,0000	88,01	88,01	0,01
010184007	CURVA CURTA 90 GRAUS, PVC, SERIE NORMAL, ESGOTO PREDIAL, DN 5	UN	5,0000	16,00	80,00	0,01
010185093	JOELHO 90 GRAUS COM BUCHA DE LATÃO, PVC, SOLDÁVEL, DN 25MM, X	UN	6,0000	13,11	78,66	0,01
750102021	FORNECIMENTO E MONTAGEM DE GUIA DE CABOS HORIZONTAIS FECHADO	UN	3,0000	25,39	76,17	0,01
010185182	TE, PVC, SOLDÁVEL, DN 40MM, INSTALADO EM PRUMADA DE ÁGUA - FO	UN	4,0000	18,71	74,84	0,01
010178069	DISJUNTOR TRIPOLAR TIPO DIN, CORRENTE NOMINAL DE 20A - FORNEC	UN	1,0000	74,60	74,60	0,01
010176191	TOMADA MÉDIA DE EMBUTIR (1 MÓDULO), 2P+T 10 A, INCLUINDO SUPOR	UN	2,0000	35,28	70,56	0,01
010178056	DISJUNTOR MONOPOLAR TIPO DIN, CORRENTE NOMINAL DE 40A - FORNE	UN	3,0000	22,12	66,36	0,00
010262035	REGISTRO DE PRESSÃO BRUTO, LATÃO, ROSCÁVEL, 3/4 - FORNECIMENT	UN	2,0000	33,16	66,32	0,00
010185184	TE, PVC, SOLDÁVEL, DN 50MM, INSTALADO EM PRUMADA DE ÁGUA - FO	UN	3,0000	22,09	66,27	0,00
770101007	LUVA EM COBRE, DN 15 MM, SEM ANEL DE SOLDA, INSTALADO EM RAMA	UN	5,0000	12,81	64,05	0,00
010178052	DISJUNTOR MONOPOLAR TIPO DIN, CORRENTE NOMINAL DE 16A - FORNE	UN	5,0000	12,19	60,95	0,00
010176057	CURVA 90 GRAUS PARA ELETRODUTO, PVC, ROSCÁVEL, DN 25 MM (3/4)	UN	3,0000	19,98	59,94	0,00
010176147	INTERRUPTOR SIMPLES (3 MÓDULOS), 10A/250V, INCLUINDO SUPORTE	UN	1,0000	59,68	59,68	0,00
010185180	TE, PVC, SOLDÁVEL, DN 32MM, INSTALADO EM RAMAL DE DISTRIBUIÇÃ	UN	3,0000	17,83	53,49	0,00
750102027	ADAPTADOR DE PVC RÍGIDO SOLDÁVEL LONGO C/ FLANGES LIVRES P/ C	UN	3,0000	17,40	52,20	0,00
010185144	LUVA DE REDUÇÃO, PVC, SOLDÁVEL, DN 40MMX 32MM, INSTALADO EM R	UN	4,0000	13,02	52,08	0,00
010180009	ADAPTADOR COM FLANGE E ANEL DE VEDAÇÃO, PVC, SOLDÁVEL, DN 32 M	UN	2,0000	24,76	49,52	0,00
010185210	TÊ DE REDUÇÃO, PVC, SOLDÁVEL, DN 25MM X20MM, INSTALADO EM RAM	UN	3,0000	15,54	46,62	0,00
010178055	DISJUNTOR MONOPOLAR TIPO DIN, CORRENTE NOMINAL DE 32A - FORNE	UN	3,0000	15,33	45,99	0,00
780102013	TERMINAL DE COMPRESSÃO PARA CABO DE 25MM2 - FORNECIMENTO E IN	UN	10,0000	4,53	45,30	0,00
010176055	CURVA 90 GRAUS PARA ELETRODUTO, PVC, ROSCÁVEL, DN 25 MM (3/4)	UN	3,0000	14,68	44,04	0,00
010184078	TE, PVC, SÉRIE NORMAL, ESGOTO PREDIAL, DN 100 X 75 MM, JUNTA	UN	1,0000	42,46	42,46	0,00
750102022	RÉGUA (FILTRO DE LINHA) COM 8 TOMADAS REF 11419/ORSE	UN	2,0000	21,15	42,30	0,00
010185103	JOELHO 90 GRAUS, PVC, SOLDÁVEL, DN 32MM, INSTALADO EM RAMAL O	UN	3,0000	13,95	41,85	0,00
010176084	ELETRODUTO FLEXÍVEL CORRUGADO, PVC, DN 25 MM (3/4), PARA CIRC	M	4,0000	10,28	41,12	0,00
010262050	TORNEIRA DE BOIA PARA CAIXA D'ÁGUA, ROSCÁVEL, 3/4 - FORNECIME	UN	1,0000	39,31	39,31	0,00

SESAB
25001N-CONSTRUÇÃO DE UBS PADRÃO

CODIGO	NOME DA COMPOSIÇÃO	UND	QUANTIDADE	PREÇO	TOTAL	%
780102012	TERMINAL DE COMPRESSÃO PARA CABO DE 16MM2 - FORNECIMENTO E IN UN		10,0000	3,43	34,30	0,00
010185061	CURVA 90 GRAUS, PVC, SOLDÁVEL, DN 32MM, INSTALADO EM RAMAL DE UN		2,0000	16,36	32,72	0,00
780102011	TERMINAL DE COMPRESSÃO PARA CABO DE 10MM2 - FORNECIMENTO E IN UN		10,0000	3,10	31,00	0,00
780102010	TERMINAL DE COMPRESSÃO PARA CABO DE 6 MM2 - FORNECIMENTO E IN UN		10,0000	2,98	29,80	0,00
010185146	LUVA DE REDUÇÃO, PVC, SOLDÁVEL, DN 50MMX 25MM, INSTALADO EM R UN		2,0000	14,29	28,58	0,00
010185006	ADAPTADOR CURTO COM BOLSA E ROSCA PARA REGISTRO, PVC, SOLDÁVE UN		3,0000	9,17	27,51	0,00
010176158	LUVA PARA ELETRODUTO, PVC, ROSCÁVEL, DN25 MM (3/4), PARA CIRC UN		2,0000	12,76	25,52	0,00
010185058	CURVA 90 GRAUS, PVC, SOLDÁVEL, DN 25MM, INSTALADO EM RAMAL DE UN		2,0000	11,45	22,90	0,00
010184036	JOELHO 90 GRAUS, PVC, SERIE NORMAL, ESGOTO PREDIAL, DN 75 MM, UN		1,0000	22,13	22,13	0,00
010185142	LUVA DE REDUÇÃO, PVC, SOLDÁVEL, DN 32MMX 25MM, INSTALADO EM R UN		2,0000	10,32	20,64	0,00
010176025	CAIXA RETANGULAR 4 X 2 BAIXA (0,30 M DOPISO), PVC, INSTALADA UN		1,0000	12,51	12,51	0,00
010185149	LUVA SOLDÁVEL E COM ROSCA, PVC, SOLDÁVEL, DN 25MM X 3/4, INST. UN		1,0000	7,63	7,63	0,00
010185139	LUVA DE REDUÇÃO, PVC, SOLDÁVEL, DN 25MMX 20MM, INSTALADO EM R UN		1,0000	7,53	7,53	0,00

Documento assinado digitalmente
 CARLA LUANA DA CONCEICAO MIRANDA
Data: 15/12/2025 09:39:46-0300
Verifique em <https://validar.iti.gov.br>

Documento assinado digitalmente
 CLAUDENIRA GONCALVES DA SILVA
Data: 15/12/2025 09:59:19-0300
Verifique em <https://validar.iti.gov.br>

SESAB

25001N-CONSTRUÇÃO DE UBS PADRÃO

CODIGO	NOME DO INSUMO	UND	QUANTIDADE	PREÇO	TOTAL	%	
0101040163	SERVENTE DE OBRAS (HORISTA) CS: 6111	H	5.430,9756	15,17	82.387,90	6,00	6,00
0101050158	ALIMENTACAO - HORISTA (COLETADO CAIXA - ENCARGOS COMPLEMENTAR	H	16.159,2352	4,52	73.039,74	5,32	11,33
0101040151	PEDREIRO (HORISTA) CS: 4750	H	2.571,5200	24,05	61.845,06	4,51	15,84
0101040073	ENGENHEIRO CIVIL DE OBRA PLENO (HORISTA) CS: 2707	H	365,3136	130,85	47.801,28	3,48	19,32
7501020042	GRADIL NYLOFOR3D, MALHA 20X5CM, Ø 5MM 250X203 CM, BELGO OU SI	PÇ	35,3240	1.283,47	45.337,29	3,30	22,62
0101050430	BLOQUETE/PISO INTERTRAVADO DE CONCRETO - MODELO ONDA/16 FACES	M2	670,1298	65,00	43.558,44	3,17	25,80
0101040069	ENCARREGADO GERAL DE OBRAS (HORISTA) CS: 4083	H	882,3168	37,22	32.839,83	2,39	28,19
7701020003	AÇO CA-50 6,3 A 12,5 MM - 00081/ORSE	KG	3.590,6560	9,14	32.818,60	2,39	30,58
0101040058	CARPINTEIRO DE FORMAS PARA CONCRETO (HORISTA) CS: 1213	H	1.283,8590	24,05	30.876,81	2,25	32,83
0101050977	CIMENTO PORTLAND COMPOSTO CP II-32 CS: 1379	KG	38.196,8446	0,80	30.557,48	2,23	35,06
7001010002	VIGIA NOTURNO HORA EFETIVAMENTE TRABALHADA DE 22 H AS 5 H (CO	H	1.350,8410	21,72	29.340,27	2,14	37,20
0101051026	CONCRETO USINADO BOMBEAVEL, CLASSE DE RESISTENCIA C30, COM BR	M3	44,8100	600,29	26.898,99	1,96	39,16
0101050415	BLOCO DE VEDACAO DE CONCRETO, 9 X 19 X 39 CM (CLASSE C - NBR	UN	10.318,8884	2,45	25.281,28	1,84	41,00
0101051731	EXAMES - HORISTA (COLETADO CAIXA - ENCARGOS COMPLEMENTARES) C	H	17.383,2352	1,43	24.858,03	1,81	42,81
0101040153	PINTOR (HORISTA) CS: 4783	H	986,5412	24,05	23.726,32	1,73	44,54
0101050240	AREIA MEDIA - POSTO JAZIDA/FORNECEDOR (RETIRADO NA JAZIDA, SEM	M3	179,0672	129,87	23.255,45	1,69	46,24
0101010015	AR CONDICIONADO SPLIT INVERTER, HI-WALL (PAREDE), 12000 BTU/H	UN	8,0000	2.862,18	22.897,44	1,67	47,91
0101040063	ELETRICISTA (HORISTA) CS: 2436	H	916,4755	24,05	22.041,24	1,61	49,51
0101050795	CAL HIDRATADA CH-I PARA ARGAMASSAS CS: 1106	KG	11.922,2422	1,65	19.671,70	1,43	50,95
0101010016	AR CONDICIONADO SPLIT INVERTER, HI-WALL (PAREDE), 18000 BTU/H	UN	4,0000	4.249,00	16.996,00	1,24	52,18
7501020046	PORTÃO EM GRADIL BELGO NYLOFORD 3D, DE CORRER, SOLDADO EM QUA	M2	17,4200	800,00	13.936,00	1,02	53,20
7501020043	POSTE DE GRADIL NYLOFOR 3D, H=2,60M, SEÇÃO DE 40X60MM, BELGO	PÇ	35,3240	393,89	13.913,77	1,01	54,21
0101053835	TRANSPORTE - HORISTA (COLETADO CAIXA - ENCARGOS COMPLEMENTARE	H	16.159,2352	0,85	13.735,35	1,00	55,22
0101040067	ENCANADOR OU BOMBEIRO HIDRAULICO (HORISTA) CS: 2696	H	442,4166	24,05	10.640,12	0,78	55,99
0101010018	AR CONDICIONADO SPLIT INVERTER, HI-WALL (PAREDE), 9000 BTU/H, UN		4,0000	2.556,17	10.224,68	0,75	56,74
0101053003	PORTA DE ABRIR, TIPO VENEZIANA, EM ALUMINIO, ACABAMENTO ANODI	UN	19,0789	535,55	10.217,69	0,74	57,48
0101054294	VIGA NAO APARELHADA *6 X 12* CM, EM MACARANDUBA/MASSARANDUBA, M		338,2632	29,82	10.087,01	0,74	58,22
0101050694	CAIBRO NAO APARELHADO *5 X 6* CM, EM MACARANDUBA/MASSARANDUBA	M	712,7603	14,10	10.049,92	0,73	58,95
0101052549	MANTA ASFALTICA ELASTOMERICA EM POLIESTER 4 MM, TIPO III, CLA	M2	133,4510	74,45	9.935,43	0,72	59,67
0101040119	OPERADOR DE BETONEIRA ESTACIONARIA / MISTURADOR (HORISTA) CS: H		302,4732	32,61	9.863,65	0,72	60,39
7801020001	BARRAÇÃO FECHADO PORTE PEQUENO PARA DEPÓSITO DE CIMENTO E ALM	UN	0,7700	12.640,17	9.732,93	0,71	61,10
0101053279	RODAPE OU RODABANCADA EM GRANITO, POLIDO, TIPO ANDORINHA/ QUA	M	207,4176	46,66	9.678,11	0,71	61,81
0101053657	TELHA DE BARRO / CERAMICA, NAO ESMALTADA, TIPO COLONIAL, CANA MIL		8,3908	1.140,00	9.565,51	0,70	62,50
0101051679	EPI - FAMILIA SERVENTE - HORISTA (ENCARGOS COMPLEMENTARES - C	H	6.741,3748	1,39	9.370,51	0,68	63,19
0101053268	REVESTIMENTO PARA PAREDE, EM CERAMICA ESMALTADA, FORMATO MENO	M2	374,3883	24,16	9.045,22	0,66	63,85
0101040019	ARMADOR (HORISTA) CS: 378	H	370,7926	24,05	8.917,56	0,65	64,50
0101050310	BANCADA/TAMPO ACO INOX (AISI 304), LARGURA 60 CM, COM RODABAN	M	8,6000	960,79	8.262,79	0,60	65,10
0101052548	MANTA ASFALTICA ELASTOMERICA EM POLIESTER 3 MM, TIPO III, CLA	M2	133,4510	60,63	8.091,13	0,59	65,69
7801020003	BARRAÇÃO PARA BANHEIRO E VESTIÁRIO DE OBRA, S=35,10M², CAPACI	UN	0,4200	18.660,54	7.837,43	0,57	66,26
0101052555	MANTA DE POLIETILENO EXPANDIDO, COM 1 FACE METALIZADA PARA SU	M2	335,6320	22,96	7.706,11	0,56	66,82
0101050979	CIMENTO PORTLAND ESTRUTURAL BRANCO CPB - 32 OU CPB - 40 CS: 4	KG	1.792,3000	4,26	7.635,20	0,56	67,38
0101040053	CARPINTEIRO AUXILIAR (HORISTA) CS: 6117	H	465,1438	15,97	7.428,35	0,54	67,92
0101053699	TELHA TRAPEZOIDAL EM ACO ZINCADO, SEM PINTURA, ALTURA DE APRO	M2	160,8287	45,14	7.259,81	0,53	68,45
7801020002	BARRAÇÃO ABERTO PARA REFEITÓRIO DE OBRA (CAPACIDADE 24 REFEIÇ	UN	0,4000	18.103,14	7.241,26	0,53	68,97
0101040047	AZULEJISTA OU LADRILHEIRO (HORISTA) CS: 4760	H	295,7537	24,05	7.112,88	0,52	69,49
0101053767	TINTA LATEX ACRILICA PREMIUM, COR BRANCO FOSCO CS: 7356	L	223,9039	30,26	6.775,33	0,49	69,99
0101040089	MARMORISTA / GRANITEIRO (HORISTA) CS: 4755	H	271,3817	24,05	6.526,73	0,48	70,46
0101040003	AJUDANTE DE ELETRICISTA (HORISTA) CS: 247	H	396,6609	15,97	6.334,68	0,46	70,92
7701020001	COMPENSADO RESINADO 12MM - MADERIT OU SIMILAR - 00630/ORSE	M2	141,2939	44,17	6.240,95	0,45	71,38
7801020006	QUADRO COMANDO GERAL DE SOBREPOR, MEDINDO 1000X600X200MM, EM	UN	1,0000	5.968,91	5.968,91	0,44	71,81
0101052713	OLEO DIESEL COMBUSTIVEL COMUM METROPOLITANO S-10 OU S-500 CS: L		1.000,0803	5,93	5.930,48	0,43	72,25
7501020004	LUMINÁRIA FLUORESCENTE EMBUTIR ABERTA 2 X 20 W (TECNOLUX - RE	UN	47,0000	125,26	5.887,22	0,43	72,68
0101050349	BATENTE / PORTAL / ADUELA / MARCO EM MADEIRA MACICA COM REBAI	JG	25,0000	224,45	5.611,25	0,41	73,08
7001010003	CHAPA DE LAMINADO MELAMINICO, LISO FOSCO, DE 1,25 X 3,08 METR	M2	122,3775	45,05	5.513,11	0,40	73,49
0101051867	FORRO DE PVC, FRISADO, BRANCO, REGUA DE 20 CM, ESPESSURA APRO	M2	223,4159	24,33	5.435,71	0,40	73,88

SESAB

25001N-CONSTRUÇÃO DE UBS PADRÃO

CODIGO	NOME DO INSUMO	UND	QUANTIDADE	PREÇO	TOTAL	%
0101052843	PERFIL CANALETA, FORMATO C, EM ACO ZINCADO, PARA ESTRUTURA FO M		764,6977	6,80	5.199,94	0,38 74,26
0101010100	CAMINHAO TOCO, PESO BRUTO TOTAL 16000 KG, CARGA UTIL MAXIMA 1 UN		0,0098	522.162,14	5.115,33	0,37 74,63
0101050648	CABO DE REDE, PAR TRANCADO UTP, 4 PARES, CATEGORIA 6 (CAT 6), M		719,9010	7,07	5.089,70	0,37 75,00
7501020045	SERVIÇO DE COLOCAÇÃO E MONTAGEM DE GRADIL NYLOFOR 14581/ORSE M2		179,2693	27,96	5.012,37	0,37 75,37
7701020002	MADEIRA MISTA SERRADA (BARROTE) 6 X 6CM - 0,0036 M3/M (ANGELIUM		741,1832	6,69	4.958,52	0,36 75,73
0101051675	EPI - FAMILIA PEDREIRO - HORISTA (ENCARGOS COMPLEMENTARES - C/H		3.784,1652	1,31	4.957,26	0,36 76,09
0101053395	TABUA NAO APARELHADA *2,5 X 20* CM, EM MACARANDUBA/MASSARANDUM		240,9280	19,92	4.799,29	0,35 76,44
0101040079	IMPERMEABILIZADOR (HORISTA) CS: 12873	H	185,9349	25,52	4.745,06	0,35 76,79
0101052868	PERFIL U SIMPLES, EM CHAPA DOBRADA DE ACO LAMINADO, E = 2,65 1 KG		454,1760	9,96	4.523,59	0,33 77,12
7801020019	CAIXA ACUSTICA QUADRADA EM ABS, TELA DE ALUMINIO MICROPERFURA UN		9,0000	490,00	4.410,00	0,32 77,44
0101040055	CARPINTEIRO DE ESQUADRIAS (HORISTA) CS: 1214	H	192,4507	22,91	4.409,05	0,32 77,76
0101040031	AUXILIAR DE ENCANADOR OU BOMBEIRO HIDRAULICO (HORISTA) CS: 24 H		263,6110	15,97	4.209,87	0,31 78,07
0101051794	FERRAMENTAS - FAMILIA SERVENTE - HORISTA (ENCARGOS COMPLEMENT. H		6.741,3748	0,61	4.112,24	0,30 78,37
7001010001	COLA A BASE DE RESINA SINTETICA PARA CHAPA DE LAMINADO MELAMINIC KG		104,8950	39,07	4.098,25	0,30 78,67
0101052023	JANELA DE CORRER, EM ALUMINIO PERFIL 25, 100 X 120 CM (A X L) UN		18,5159	220,00	4.073,50	0,30 78,96
0101053019	PORTA DE MADEIRA, FOLHA MEDIA (NBR 15930) DE 800 X 2100 MM, D UN		18,0000	226,29	4.073,22	0,30 79,26
0101051955	GUARNICAO / MOLDURA / ARREMATE DE ACABAMENTO PARA ESQUADRIA, 1 M		238,8049	16,13	3.851,92	0,28 79,54
0101053385	TABUA *2,5 X 15 CM EM PINUS, MISTA OU EQUIVALENTE DA REGIAO - M		549,5600	6,84	3.758,99	0,27 79,81
0101050207	ANEL EM CONCRETO ARMADO, LISO, PARA FOSSAS SEPTICAS E SUMIDOU UN		5,0000	738,25	3.691,25	0,27 80,08
7801020013	SWITCH 24 PORTAS GERENCIÁVEL POE 10/100 /1000 + 4SFP. 13510/O UN		1,0000	3.657,67	3.657,67	0,27 80,35
0101053318	SELADOR ACRILICO OPACO PREMIUM INTERIOR/EXTERIOR CS: 6085	L	352,6608	10,37	3.657,09	0,27 80,62
7501020031	PIA DE EXPURGO HOSPITALAR EM AÇO INOX AISI 304, ESPESURA1MM, UN		1,0000	3.623,67	3.623,67	0,26 80,88
0101040100	MONTADOR DE ESTRUTURAS METALICAS HORISTA CS: 44497	H	130,8467	27,22	3.561,65	0,26 81,14
0101052227	LAJE PRE-MOLDADA CONVENCIONAL (LAJOTAS + VIGOTAS) PARA FORRO, M2		79,0600	45,00	3.557,70	0,26 81,40
7501020002	PEITORIL GRANITO CINZA POLIDO 17 X 2CM 01726/ORSE	M	31,6000	112,52	3.555,63	0,26 81,66
0101051767	FECHADURA ROSETA REDONDA PARA PORTA INTERNA, EM ACO INOX (MAQUIN	CJ	25,0000	141,45	3.536,25	0,26 81,92
0101051737	EXTINTOR DE INCENDIO PORTATIL COM CARGA DE GAS CARBONICO CO2 1 UN		4,0000	868,50	3.474,00	0,25 82,17
0101040051	CALCETEIRO / RASTELEIRO (HORISTA) CS: 4759	H	143,7421	24,10	3.464,18	0,25 82,42
0101053308	SARRAFO *2,5 X 10* CM EM PINUS, MISTA OU EQUIVALENTE DA REGIAO M		709,5794	4,86	3.448,56	0,25 82,67
7701030004	COMPRESSOR ODONTOLOGICO 50 LITROS SILENCIOSO ISENTO DE OLEO 7 UN		1,0000	3.285,00	3.285,00	0,24 82,91
0101051984	IMUNIZANTE PARA MADEIRA, INCOLOR CS: 7340	L	100,6804	32,41	3.263,05	0,24 83,15
0101052971	PONTALETE *7,5 X 7,5* CM EM PINUS, MISTA OU EQUIVALENTE DA REGIAO M		337,2375	9,59	3.234,11	0,24 83,39
0101053741	TIJOLO CERAMICO MACICO COMUM DE *5 X 10 X 20* CM (L X A X C) 1 UN		5.413,3341	0,59	3.193,87	0,23 83,62
0101051025	CONCRETO USINADO BOMBEAVEL, CLASSE DE RESISTENCIA C30, BRITA 1 M3		4,8548	648,70	3.149,31	0,23 83,85
0101050062	ACO CA-50, 8,0 MM, VERGALHAO CS: 33	KG	434,2593	7,16	3.109,30	0,23 84,08
7801020018	AMPLIFICADOR DE POTÊNCIA 1300W 4 OHMS - OP 7600 ONEAL OU SIMILAR UN		1,0000	3.076,08	3.076,08	0,22 84,30
0101052936	PLACA DE OBRA (PARA CONSTRUCAO CIVIL) EM CHAPA GALVANIZADA *N M2		8,0000	377,50	3.020,00	0,22 84,52
0101052826	PEDRA BRITADA N. 1 (9,5 A 19 MM) POSTO PEDREIRA/FORNECEDOR, S. M3		25,7656	116,09	2.991,13	0,22 84,74
0101050208	ANEL EM CONCRETO ARMADO, LISO, PARA FOSSAS SEPTICAS E SUMIDOU UN		3,0000	991,59	2.974,77	0,22 84,95
0101051790	FERRAMENTAS - FAMILIA PEDREIRO - HORISTA (ENCARGOS COMPLEMENT. H		3.784,1652	0,78	2.951,65	0,22 85,17
0101051663	EPI - FAMILIA CARPINTEIRO DE FORMAS - HORISTA (ENCARGOS COMPLET. H		2.003,6463	1,43	2.865,21	0,21 85,38
0101051571	DOBRADICA EM ACO/FERRO, 3 1/2 X 3, E= 1,9 A 2 MM, COM ANEL, C/ UN		84,0000	34,00	2.856,00	0,21 85,59
0101050248	ARGAMASSA INDUSTRIALIZADA PARA CHAPISCO COLANTE CS: 37553	KG	1.644,9453	1,73	2.845,76	0,21 85,79
7501020010	LUMINÁRIA AUTÔNOMA INDICADOR DE SETA DE EMERGÊNCIA DE SOBREPOUN		5,0000	568,65	2.843,25	0,21 86,00
7501020044	FIXADOR POLIAMIDA 40 X 60MM, PARA POSTE NYLOFOR, BELGO OU SIMILAR PÇ		211,9440	12,98	2.751,03	0,20 86,20
0101040106	MOTORISTA DE CAMINHAO-BASCULANTE (HORISTA) CS: 20020	H	100,2351	27,37	2.743,43	0,20 86,40
7801020009	CABO COBRE FLEXÍVEL, NÃO HOLOGENADO, 25,0MM2 - 0,6/1KV / 90°. M		122,4000	21,82	2.670,77	0,19 86,60
0101060022	SERVICO DE BOMBEAMENTO DE CONCRETO COM CONSUMO MINIMO DE 40 M M3		44,8100	58,09	2.603,01	0,19 86,79
0101050243	ARGAMASSA COLANTE AC I PARA CERAMICAS CS: 1381	KG	3.043,9876	0,85	2.587,39	0,19 86,97
0101052819	PATCH PANEL, 24 PORTAS, CATEGORIA 6, COM RACKS DE 19 DE LARGURA UN		3,0000	824,37	2.473,11	0,18 87,15
0101052584	MASSA ACRILICA PARA SUPERFICIES INTERNAS E EXTERNAS CS: 43651 KG		484,0805	5,03	2.434,93	0,18 87,33
0101051021	CONCRETO USINADO BOMBEAVEL, CLASSE DE RESISTENCIA C25, BRITA 1 M3		3,8369	629,33	2.414,70	0,18 87,51
0101051952	GUARNICAO / ALIZAR / VISTA LISA EM MADEIRA MACICA, PARA PORTA M		294,4716	8,16	2.402,89	0,18 87,68
0101050606	CABO DE COBRE, FLEXIVEL, CLASSE 4 OU 5, ISOLACAO EM PVC/A, ANO M		1.007,1540	2,37	2.386,95	0,17 87,86
0101052829	PEDRA DE MAO OU PEDRA RACHAO PARA ARRIMO/FUNDACAO (POSTO PEDR M3		21,5064	109,11	2.346,57	0,17 88,03

SESAB

25001N-CONSTRUÇÃO DE UBS PADRÃO

CODIGO	NOME DO INSUMO	UND	QUANTIDADE	PREÇO	TOTAL	%
7501020035	TAMPO PARA BANCADA EM GRANITO BRANCO FORTALEZA, E=2CM 12602/O	M2	3,6500	637,63	2.327,35	0,17 88,20
7701020004	GRAVADOR DE VÍDEO IP NVR, PARA 16 CANAIS, SUPORTE DE RESOLUÇÃO UN		1,0000	2.281,40	2.281,40	0,17 88,36
0101053634	TELA DE ACO SOLDADA NERVURADA, CA-60, Q-283 (4,48 KG/M2), DIA	M2	69,6320	30,47	2.121,69	0,15 88,52
0101053271	RIPA NAO APARELHADA, *1,5 X 5* CM, EM MACARANDUBA/MASSARANDUB	M	785,0738	2,68	2.104,00	0,15 88,67
0101040177	TELHADOR / TELHADISTA (HORISTA) CS: 12869	H	87,4014	23,75	2.075,78	0,15 88,82
0101050695	CAIBRO NAO APARELHADO *6 X 6* CM, EM MACARANDUBA/MASSARANDUBA	M	75,0585	27,57	2.069,36	0,15 88,97
0101050236	ARAME RECOZIDO 16 BWG, D = 1,65 MM (0,016 KG/M) OU 18 BWG, D	KG	87,9632	23,50	2.067,14	0,15 89,12
0101052895	PISO EM CERAMICA ESMALTADA, COR LISA, PEI MAIOR OU IGUAL A 4, M2		79,1833	25,98	2.057,18	0,15 89,27
0101054295	VIGA NAO APARELHADA *6 X 16* CM, EM MACARANDUBA/MASSARANDUBA, M		54,0000	37,25	2.011,50	0,15 89,42
7701020005	CÂMERA DE VÍDEO DIGITAL, BULLET POE, FULL HD 1080P, COM INFRA UN		8,0000	250,00	2.000,00	0,15 89,57
7501020028	DUCHA HIGIÊNICA COM REGISTRO, LINHA ASPEN, REF. 1984 C35 DA D UN		5,0000	399,00	1.995,00	0,15 89,71
0101051792	FERRAMENTAS - FAMILIA PINTOR - HORISTA (ENCARGOS COMPLEMENTAR	H	972,1916	2,05	1.992,99	0,15 89,86
7501020034	PORTA PAPEL TOALHA P/ PAPEL INTERFOLHA 2 OU 3 DOBRAS, INJETAD	UN	16,0000	115,28	1.844,48	0,13 89,99
7501020020	NO-BREAK 110/220V 1.2 KVA COM 03 SAÍDAS 110V AC 01649/ORSE	UN	2,0000	915,04	1.830,08	0,13 90,13
0101050231	ARAME GALVANIZADO 12 BWG, D = 2,76 MM (0,048 KG/M) OU 14 BWG, KG		76,5742	23,50	1.799,49	0,13 90,26
0101051677	EPI - FAMILIA PINTOR - HORISTA (ENCARGOS COMPLEMENTARES - COL	H	972,1916	1,85	1.798,55	0,13 90,39
0101053044	POSTE DE CONCRETO ARMADO DE SECAO CIRCULAR, EXTENSAO DE 11,00 UN		1,0000	1.780,87	1.780,87	0,13 90,52
0101040127	OPERADOR DE GUINCHO OU GUINCHEIRO (HORISTA) CS: 4253	H	59,0806	28,95	1.710,38	0,12 90,64
0101051606	ELETRODUTO DE PVC RIGIDO ROSCAVEL DE 3/4, SEM LUVA CS: 2674	M	394,3800	4,29	1.691,89	0,12 90,77
0101053131	PRIMER PARA MANTA ASFALTICA A BASE DE ASFALTO MODIFICADO DILU	L	69,2309	24,22	1.676,77	0,12 90,89
0101051665	EPI - FAMILIA ELETRICISTA - HORISTA (ENCARGOS COMPLEMENTARES	H	1.308,9861	1,26	1.649,32	0,12 91,01
7801020004	EXAUSTOR PARA BANHEIRO, BIVOLT, REF.: C 80 A, DA VENTOKIT OU UN		7,0000	233,61	1.635,27	0,12 91,13
0101051942	GRANILHA/ GRANA/ PEDRISCO OU AGREGADO EM MARMORE/ GRANITO/ QU	KG	3.584,6000	0,45	1.613,07	0,12 91,24
7501020032	SIFÃO PARA EXPURGO PALMETAL OU SIMILAR 13988/ORSE	UN	1,0000	1.567,27	1.567,27	0,11 91,36
0101052585	MASSA CORRIDA PARA SUPERFICIES DE AMBIENTES INTERNOS CS: 4362	KG	547,2044	2,80	1.532,17	0,11 91,47
0101052033	JANELA MAXIM-AR, EM ALUMINIO PERFIL 25, 60 X 80 CM (A X L), A	UN	9,3749	162,01	1.518,82	0,11 91,58
7701030001	PROTETOR DE PAREDE BATE-MACAS, COM CORRIMÃO, EM PVC, H=13/14CM	M	14,8050	97,96	1.450,30	0,11 91,69
0101052775	PARAFUSO NIQUELADO 3 1/2 COM ACABAMENTO CROMADO PARA FIXAR PE	UN	80,0000	18,10	1.448,00	0,11 91,79
0101050291	BACIA SANITARIA (VASO) CONVENCIONAL PARA PCD, SEM FURO FRONTA	UN	2,0000	723,02	1.446,04	0,11 91,90
7001020002	PELÍCULA INSULFILM G 5. 2583/ORSE	M2	22,2200	64,67	1.436,97	0,10 92,00
0101053901	TUBO COLETOR DE ESGOTO PVC, JEI, DN 100 MM (NBR 7362) CS: 363	M	44,1000	32,29	1.423,99	0,10 92,11
0101053315	SEGURO - HORISTA (COLETADO CAIXA - ENCARGOS COMPLEMENTARES)	C H	17.383,2352	0,08	1.390,66	0,10 92,21
0101040013	AJUDANTE ESPECIALIZADO (HORISTA) CS: 242	H	80,0590	16,81	1.345,79	0,10 92,31
0101050764	CAIXA DE PASSAGEM METALICA, DE SOBREPOR, COM TAMPA APARAFUSAD	UN	64,0000	20,93	1.339,52	0,10 92,40
0101050289	BACIA SANITARIA (VASO) COM CAIXA ACOPLADA, SIFAO APARENTE, DE	UN	3,0000	429,58	1.288,74	0,09 92,50
0101051826	FIO DE COBRE, SOLIDO, CLASSE 1, ISOLACAO EM PVC/A, ANTICHAMA	M	306,0000	4,18	1.279,08	0,09 92,59
0101053018	PORTA DE MADEIRA, FOLHA MEDIA (NBR 15930) DE 700 X 2100 MM, D	UN	6,0000	207,50	1.245,00	0,09 92,68
0101052816	PATCH CORD (CABO DE REDE), CATEGORIA 6 (CAT 6) UTP, 23 AWG, 4	UN	55,0000	22,34	1.228,70	0,09 92,77
0101053020	PORTA DE MADEIRA, FOLHA MEDIA (NBR 15930) DE 900 X 2100 MM, D	UN	4,0000	300,87	1.203,48	0,09 92,86
0101050014	ABRACADEIRA EM ACO PARA AMARRACAO DE ELETRODUTOS, TIPO D, COM	UN	596,4238	1,92	1.145,13	0,08 92,94
0101050711	CAIXA DAGUA / RESERVATORIO EM POLIETILENO, 2000 LITROS, COM T	UN	1,0000	1.131,17	1.131,17	0,08 93,02
0101051294	CUBA ACO INOX (AISI 304) DE EMBUTIR COM VALVULA 3 1/2, DE *46	UN	7,0000	161,07	1.127,49	0,08 93,11
0101051780	FERRAMENTAS - FAMILIA ELETRICISTA - HORISTA (ENCARGOS COMPLEM	H	1.308,9861	0,86	1.125,73	0,08 93,19
0101051669	EPI - FAMILIA ENCARREGADO GERAL - HORISTA (ENCARGOS COMPLEMEN	H	864,0000	1,28	1.105,92	0,08 93,27
0101053323	SELANTE ELASTICO MONOCOMPONENTE A BASE DE POLIURETANO (PU) PA	310	32,6074	33,57	1.094,63	0,08 93,35
0101053386	TABUA *2,5 X 23* CM EM PINUS, MISTA OU EQUIVALENTE DA REGIAO	M	100,0780	10,83	1.083,84	0,08 93,43
7701020006	CENTRAL TELEFÔNICA (PABX - CPA 4/12) - 00552/ORSE	UN	1,0000	1.070,54	1.070,54	0,08 93,51
0101050626	CABO DE COBRE, FLEXIVEL, CLASSE 4 OU 5, ISOLACAO EM PVC/A, AN	M	246,1932	4,32	1.063,55	0,08 93,58
0101050247	ARGAMASSA INDUSTRIALIZADA MULTIUSO, PARA REVESTIMENTO INTERNO	KG	1.139,4734	0,92	1.048,32	0,08 93,66
0101052254	LAVATORIO DE LOUCA BRANCA, SUSPENSO (SEM COLUNA), DIMENSOES *	UN	10,0000	104,05	1.040,50	0,08 93,74
7501020016	SWITCH 24 PORTAS 10/100 MBPS 07615/ORSE	UN	2,0000	520,00	1.040,00	0,08 93,81
0101053314	SARRAFO NAO APARELHADO *2,5 X 7* CM, EM MACARANDUBA/MASSARAND	M	135,4692	7,67	1.039,05	0,08 93,89
7701030002	CONJ DE ACABAMENTOS CORRIMÃO: 02 UNIDADES DE TERMINAIS, 02	UN UN	14,1000	73,52	1.036,63	0,08 93,96
0101050610	CABO DE COBRE, FLEXIVEL, CLASSE 4 OU 5, ISOLACAO EM PVC/A, AN	M	258,6272	3,93	1.016,40	0,07 94,04
0101050338	BARRA DE APOIO RETA, EM ACO INOX POLIDO, COMPRIMENTO 80CM, DI	UN	6,0000	166,25	997,50	0,07 94,11

SESAB

25001N-CONSTRUÇÃO DE UBS PADRÃO

CODIGO	NOME DO INSUMO	UND	QUANTIDADE	PREÇO	TOTAL	%
0101052651	PONTALETE *7,5 X 7,5* CM EM PINUS, MISTA OU EQUIVALENTE DA RE	M	103,0124	9,59	987,89	0,07 94,18
0101051637	ELETRODUTO PVC FLEXIVEL CORRUGADO, REFORCADO, COR LARANJA, DE M	M	287,1000	3,44	987,62	0,07 94,25
0101053352	SOLEIRA EM GRANITO, POLIDO, TIPO ANDORINHA/ QUARTZ/ CASTELO/ M	M	14,8000	66,05	977,54	0,07 94,32
0101053118	PREGO DE ACO POLIDO COM CABECA 17 X 27 (2 1/2 X 11) CS: 5069	KG	51,1927	18,66	955,26	0,07 94,39
0101050239	AREIA GROSSA - POSTO JAZIDA/FORNECEDOR (RETIRADO NA JAZIDA, S. M3	M3	7,1185	131,56	936,50	0,07 94,46
0101052825	PEDRA BRITADA N. 0, OU PEDRISCO (4,8 A 9,5 MM) POSTO PEDREIRA	M3	6,9479	134,02	931,15	0,07 94,53
0101040093	MECANICO DE REFRIGERACAO (HORISTA) CS: 34794	H	42,2290	22,00	929,04	0,07 94,60
0101050128	ADITIVO ADESIVO LIQUIDO PARA ARGAMASSAS DE REVESTIMENTOS CIME	L	53,1048	17,36	921,90	0,07 94,67
0101040133	OPERADOR DE MAQUINAS E TRATORES DIVERSOS - TERRAPLANAGEM (HOR	H	28,4790	32,35	921,30	0,07 94,73
0101054124	TUBO PVC SERIE NORMAL, DN 100 MM, PARA ESGOTO PREDIAL (NBR 56	M	75,9001	11,99	910,04	0,07 94,80
7801020007	DISJUNTOR TRIPOLAR 100 A, PADRÃO DIN (LINHA BRANCA), CORREN	UN	2,0000	452,82	905,64	0,07 94,86
0101050064	ACO CA-60, 4,2 MM, OU 5,0 MM, OU 6,0 MM, OU 7,0 MM, VERGALHAO	KG	141,6648	6,39	905,24	0,07 94,93
7501020023	MONITOR LED HD 24`` -24MT48DF-WS COM HDMI, VIDEO PLAYER E USB	UN	1,0000	901,16	901,16	0,07 95,00
0101054143	TUBO PVC, SOLDAVEL, DE 25 MM, AGUA FRIA (NBR-5648) CS: 9868	M	247,0440	3,63	896,77	0,07 95,06
0101053806	TORNEIRA METALICA CROMADA CANO CURTO, SEM BICO, SEM AREJADOR, UN	UN	8,0000	110,66	885,28	0,06 95,13
0101051778	FERRAMENTAS - FAMILIA CARPINTEIRO DE FORMAS - HORISTA (ENCARG	H	2.003,6463	0,44	881,60	0,06 95,19
0101050612	CABO DE COBRE, FLEXIVEL, CLASSE 4 OU 5, ISOLACAO EM PVC/A, AN	M	155,4250	5,65	878,15	0,06 95,25
0101050619	CABO DE COBRE, FLEXIVEL, CLASSE 4 OU 5, ISOLACAO EM PVC/A, AN	M	52,4715	16,39	860,01	0,06 95,32
0101053802	TORNEIRA DE MESA/BANCADA, PARA LAVATORIO, FIXA, METALICA CROM	UN	10,0000	84,97	849,70	0,06 95,38
7801020017	MESA DE SOM / MIXER 5 CANAIS C/ USB OMX 52 - ONEAL OU SIMILAR	UN	1,0000	846,63	846,63	0,06 95,44
7501020007	LUMINÁRIA DE EMERGÊNCIA, DE SOBREPOR, TIPO BALIZAMENTO COM BL	UN	4,0000	210,65	842,60	0,06 95,50
7501020005	LUMINÁRIA DE EMBUTIR REDONDA PARA LÂMPADA FLUORESCENTE OU LED	UN	13,0000	63,79	829,27	0,06 95,56
7501010001	LUMINARIA TIPO TARTARUGA PARA AREA EXTERNA EM ALUMINIO, COM G	UN	10,0000	80,79	807,90	0,06 95,62
0101050696	CAIBRO NAO APARELHADO, *6 X 8* CM, EM MACARANDUBA/MASSARANDUB	M	36,0000	22,44	807,84	0,06 95,68
0101050820	CANALETA DE CONCRETO 19 X 19 X 19 CM (CLASSE C - NBR 6136) CS	UN	291,5640	2,71	790,14	0,06 95,74
0101051667	EPI - FAMILIA ENCANADOR - HORISTA (ENCARGOS COMPLEMENTARES -	H	693,3987	1,13	783,54	0,06 95,80
0101053628	TELA DE ACO SOLDADA GALVANIZADA/ZINCADA PARA ALVENARIA, FIO D	M2	56,4385	13,79	778,29	0,06 95,85
0101053302	SABONETEIRA PLASTICA TIPO DISPENSER PARA SABONETE LIQUIDO COM	UN	16,0000	47,70	763,20	0,06 95,91
0101052817	PATCH CORD (CABO DE REDE), CATEGORIA 6 (CAT 6) UTP, 23 AWG, 4	UN	25,0000	30,22	755,50	0,06 95,96
7501020030	BEBEDOURO ELÉTRICO DE PRESSÃO 40 LITROS INOX 110V, MASTERFRIO	UN	1,0000	752,19	752,19	0,05 96,02
0101053787	TOMADA RJ45, 8 FIOS, CAT 5E, CONJUNTO MONTADO PARA EMBUTIR 4	UN	29,0000	25,75	746,75	0,05 96,07
0101053379	SUPORTE MAO-FRANCESA EM ACO, ABAS IGUAIS 40 CM, CAPACIDADE MI	UN	32,0000	23,31	745,92	0,05 96,13
0101050593	CABO DE COBRE NU 35 MM2 MEIO-DURO CS: 863	M	19,0000	39,20	744,80	0,05 96,18
0101052964	PO DE PEDRA (POSTO PEDREIRA/FORNECEDOR, SEM FRETE) CS: 4741	M3	6,5411	109,66	717,30	0,05 96,23
0101053817	TORNEIRA METALICA CROMADA, RETA, DE PAREDE, PARA COZINHA, SEM	UN	7,0000	99,29	695,03	0,05 96,28
0101053116	PREGO DE ACO POLIDO COM CABECA 17 X 21 (2 X 11) CS: 5068	KG	37,8727	18,31	693,45	0,05 96,33
0101052841	PENDURAL OU PRESILHA REGULADORA, EM ACO GALVANIZADO, COM CORP	UN	264,4643	2,56	677,03	0,05 96,38
0101051771	FECHO QUEBRA UNHA, EM LATAO COM ACABAMENTO CROMADO, DE EMBUT	UN	6,0000	110,77	664,62	0,05 96,43
0101053396	TABUA NAO APARELHADA *2,5 X 30* CM, EM MACARANDUBA/MASSARANDU	M	22,5527	29,08	655,83	0,05 96,48
7501020015	RACK DE PISO 19 X 16 U X 570MM (GABINETE) PARA MODEMS E SOM C	UN	1,0000	643,34	643,34	0,05 96,53
0101053124	PREGO DE ACO POLIDO COM CABECA 19 X 36 (3 1/4 X 9) CS: 39027	KG	34,6560	18,29	633,86	0,05 96,57
0101050337	BARRA DE APOIO RETA, EM ACO INOX POLIDO, COMPRIMENTO 70CM, DI	UN	4,0000	155,92	623,68	0,05 96,62
0101051698	ESPAÇADOR / DISTANCIADOR CIRCULAR COM ENTRADA LATERAL, EM PLA	UN	2.790,3700	0,22	613,88	0,04 96,66
0101054128	TUBO PVC SERIE NORMAL, DN 75 MM, PARA ESGOTO PREDIAL (NBR 568	M	54,0425	11,35	613,38	0,04 96,71
0101010093	CACAMBA METALICA BASCULANTE COM CAPACIDADE DE 6 M3 (INCLUI MO	UN	0,0139	43.426,57	603,26	0,04 96,75
0101053627	TELA DE ACO SOLDADA GALVANIZADA/ZINCADA PARA ALVENARIA, FIO D	M	319,5318	1,88	600,72	0,04 96,80
0101051604	ELETRODUTO DE PVC RIGIDO ROSCAVEL DE 2, SEM LUVA CS: 2681	M	37,4000	16,05	600,27	0,04 96,84
0101050600	CABO DE COBRE, FLEXIVEL, CLASSE 4 OU 5, ISOLACAO EM PVC/A, AN	M	396,8933	1,50	595,34	0,04 96,88
0101052244	LAMPADA LED TUBULAR BIVOLT 9/10 W, BASE G13 CS: 39386	UN	94,0000	6,33	595,02	0,04 96,93
0101053256	REJUNTE CIMENTICIO, QUALQUER COR CS: 34357	KG	118,5579	4,99	591,60	0,04 96,97
0101051673	EPI - FAMILIA OPERADOR ESCAVADEIRA - HORISTA (ENCARGOS COMPLE	H	655,4724	0,89	583,37	0,04 97,01
0101050949	CHAPA PARA EMENDA DE VIGA, EM ACO GROSSO, QUALIDADE ESTRUTURA	PAR	6,0000	97,20	583,20	0,04 97,05
0101051634	ELETRODUTO PVC FLEXIVEL CORRUGADO, COR AMARELA, DE 25 MM CS:	M	255,5640	2,26	577,57	0,04 97,10
0101051603	ELETRODUTO DE PVC RIGIDO ROSCAVEL DE 2 1/2, SEM LUVA CS: 2682	M	24,6400	23,42	577,07	0,04 97,14
0101053242	REGISTRO GAVETA BRUTO EM LATAO FORJADO, BITOLA 3/4 CS: 6016	UN	17,0000	33,31	566,27	0,04 97,18

SESAB

25001N-CONSTRUÇÃO DE UBS PADRÃO

CODIGO	NOME DO INSUMO	UND	QUANTIDADE	PREÇO	TOTAL	%	
0101051909	GAS DE COZINHA - GLP CS: 4226	KG	61,3080	9,21	564,65	0,04	97,22
0101053157	QUADRO DE DISTRIBUICAO COM BARRAMENTO TRIFASICO, DE EMBUTIR, 1 UN		1,0000	562,31	562,31	0,04	97,26
0101010295	RETROESCAVADEIRA SOBRE RODAS COM CARREGADEIRA, TRACAO 4 X 4, UN		0,0011	499.634,11	557,24	0,04	97,30
7701030003	CHAPA DE POLIETILENO PEAD BRANCO ESPESSURA 10MM	M2	1,4400	382,56	550,89	0,04	97,34
0101040125	OPERADOR DE ESCAVADEIRA (HORISTA) CS: 4234	H	15,3815	35,43	544,96	0,04	97,38
0101052760	PARAFUSO FRANCES METRICO ZINCADO, DIAMETRO 12 MM, COMPRIMENTO UN		24,0000	22,27	534,48	0,04	97,42
0101051638	ELETRODUTO PVC FLEXIVEL CORRUGADO, REFORCADO, COR LARANJA, DE M		80,4587	6,62	532,64	0,04	97,46
7001020016	FLUXÔMETRO DE OXIGÊNIO ESCALA DE 0 A 15 L/MIN COM UMIDIFICADO UN		5,0000	106,36	531,80	0,04	97,50
0101053768	TINTA LATEX ACRILICA STANDARD, COR BRANCA CS: 35692	L	26,7353	19,80	529,36	0,04	97,54
7001020027	FLUXÔMETRO DE AR COMPRIMIDO ESCALA DE 0 A 15 L/MIN 06522/ORSE UN		6,0000	86,15	516,90	0,04	97,58
0101051699	ESPACADOR / DISTANCIADOR TIPO GARRA DUPLA, EM PLASTICO, COBRI UN		1.433,9276	0,36	516,21	0,04	97,61
0101052190	JUNTA PLASTICA DE DILATAÇAO PARA PISOS, COR CINZA, 17 X 3 MM M		299,3141	1,70	508,83	0,04	97,65
0101050245	ARGAMASSA COLANTE TIPO AC III CS: 37595	KG	190,8896	2,61	498,22	0,04	97,69
7001020105	POSTO - PAINEL DE ALARME COM PRESSOSTATO PARA OXIGÊNIO, WHITE UN		1,0000	491,63	491,63	0,04	97,72
7001020106	POSTO - PAINEL DE ALARME COM PRESSOSTATO PARA AR COMPRIMIDO, 1 UN		1,0000	491,63	491,63	0,04	97,76
7001020107	POSTO - PAINEL DE ALARME COM PRESSOSTATO PARA AR VÁCUO, WHITE UN		1,0000	491,63	491,63	0,04	97,79
0101050056	ACO CA-50, 10,0 MM, VERGALHAO CS: 34	KG	72,8060	6,75	491,44	0,04	97,83
0101053155	QUADRO DE DISTRIBUICAO COM BARRAMENTO TRIFASICO, DE EMBUTIR, 1 UN		1,0000	490,33	490,33	0,04	97,86
0101051739	EXTINTOR DE INCENDIO PORTATIL COM CARGA DE PO QUIMICO SECO (P UN		2,0000	244,96	489,92	0,04	97,90
0101051450	CURVA LONGA PVC, PB, JE, 90 GRAUS, DN 100 MM, PARA REDE COLETO UN		10,0000	47,04	470,40	0,03	97,93
0101053779	TOMADA 2P+T 20A, 250V (APENAS MODULO) CS: 38102	UN	65,0000	7,20	468,00	0,03	97,97
0101051590	ELEMENTO VAZADO DE CONCRETO, QUADRICULADO, 16 FUROS *50 X 50 UN		16,1160	28,75	463,34	0,03	98,00
0101054148	TUBO PVC, SOLDAVEL, DE 75 MM, AGUA FRIA (NBR-5648) CS: 9871 M		12,5916	36,78	463,12	0,03	98,04
0101050061	ACO CA-50, 6,3 MM, VERGALHAO CS: 32	KG	64,8035	7,12	461,40	0,03	98,07
0101054127	TUBO PVC SERIE NORMAL, DN 50 MM, PARA ESGOTO PREDIAL (NBR 568 M		52,4496	8,65	453,69	0,03	98,10
0101053343	SILICONE ACETICO USO GERAL INCOLOR 280 G CS: 39961	UN	20,0992	22,18	445,80	0,03	98,14
0101053112	PREGO DE ACO POLIDO COM CABECA 15 X 15 (1 1/4 X 13) CS: 20247 KG		21,8637	20,27	443,18	0,03	98,17
0101053440	TANQUE ACO INOXIDAVEL (ACO 304) COM ESFREGADOR E VALVULA, DE UN		1,0000	442,98	442,98	0,03	98,20
0101051299	CUMEEIRA PARA TELHA CERAMICA, COMPRIMENTO DE *41* CM, RENDIME UN		150,0000	2,95	442,50	0,03	98,23
0101040027	ASSENTADOR DE MANILHAS (HORISTA) CS: 40331	H	21,1127	20,24	427,32	0,03	98,26
7801020016	CABO PARALELO 2 X 2,5MM2 PARA SOM. 8331/ORSE	M	70,0000	5,90	413,00	0,03	98,29
7001020097	TOMADA POSTO PAREDE - INTERNA AR COMPRIMIDO 6500/ORSE	UN	6,0000	65,01	390,06	0,03	98,32
0101052803	PARAFUSO, AUTOATARRAXANTE, CABECA CHATA, FENDA SIMPLES, EM ACO CEN		7,4838	50,86	380,63	0,03	98,35
0101050766	CAIXA DE PASSAGEM, EM PVC, DE 4 X 2, PARA ELETRODUTO FLEXIVEL UN		180,0000	2,10	378,00	0,03	98,38
0101054242	VALVULA EM METAL CROMADO PARA PIA AMERICANA 3.1/2 X 1.1/2 CS: UN		7,0000	53,38	373,66	0,03	98,40
0101051996	INTERRUPTOR SIMPLES 10A, 250V (APENAS MODULO) CS: 38112	UN	73,0000	4,95	361,35	0,03	98,43
7501020036	SUPORTE DECORATIVO PARA EXTINTORES 00264/ORSE	UN	6,0000	58,91	353,46	0,03	98,46
0101051830	FITA ADESIVA ALUMINIZADA, PARA INSTALACAO DE MANTAS DE SUBCOB M		268,5056	1,28	343,69	0,03	98,48
0101053121	PREGO DE ACO POLIDO COM CABECA 18 X 27 (2 1/2 X 10) CS: 5061 KG		18,7405	18,00	337,33	0,02	98,51
0101050130	ADITIVO IMPERMEABILIZANTE DE PEGA NORMAL PARA ARGAMASSAS E CO L		47,9993	7,00	336,00	0,02	98,53
0101053153	QUADRO DE DISTRIBUICAO COM BARRAMENTO TRIFASICO, DE EMBUTIR, 1 UN		1,0000	332,94	332,94	0,02	98,56
0101053248	REGISTRO GAVETA COM ACABAMENTO E CANOPLA CROMADOS, SIMPLES, B UN		4,0000	81,27	325,08	0,02	98,58
7001020099	TOMADA POSTO PAREDE - INTERNA OXIGÊNIO 6499/ORSE	UN	5,0000	65,01	325,05	0,02	98,60
0101051712	ESPELHO / PLACA DE 3 POSTOS 4 X 2, PARA INSTALACAO DE TOMADAS UN		148,0000	2,10	310,80	0,02	98,63
0101051503	DISJUNTOR TERMOMAGNETICO PARA TRILHO DIN (IEC), MONOPOLAR, 6 UN		36,0000	8,39	302,04	0,02	98,65
0101053770	TINTA MINERAL IMPERMEAVEL EM PO, BRANCA CS: 7342	KG	110,3454	2,62	289,10	0,02	98,67
0101050010	ABRACADEIRA EM ACO PARA AMARRACAO DE ELETRODUTOS, TIPO D, COM UN		75,0000	3,80	285,00	0,02	98,69
0101053430	TRELICA NERVURADA (ESPACADOR), ALTURA = 120,0 MM, DIAMETRO DO M		57,0880	4,86	277,45	0,02	98,71
0101051671	EPI - FAMILIA ENGENHEIRO CIVIL - HORISTA (ENCARGOS COMPLEMENT. H		360,0000	0,77	277,20	0,02	98,73
0101050958	CHAPA/PAINEL DE MADEIRA COMPENSADA RESINADA (MADEIRITE RESINA M2		6,3429	42,20	267,67	0,02	98,75
0101010155	ESCAVADEIRA HIDRAULICA SOBRE ESTEIRAS, CACAMBA 0,80M3, PESO O UN		0,0003	770.000,00	266,83	0,02	98,77
0101051602	ELETRODUTO DE PVC RIGIDO ROSCAVEL DE 1/2, SEM LUVA CS: 2673 M		77,2920	3,45	266,66	0,02	98,79
7501020006	LÂMPADA FLUORESCENTE ELETRONICA PL 11W / 127V (COMPACTA INTEG UN		26,0000	10,16	264,16	0,02	98,81
0101052202	KIT DE PROTECAO ARSTOP PARA AR CONDICIONADO, TOMADA PADRAO 2P UN		16,0000	16,29	260,64	0,02	98,83
0101053326	SELIM PVC, COM TRAVA, JE, 90 GRAUS, DN 125 X 100 MM OU 150 X UN		10,0000	25,97	259,70	0,02	98,85

SESAB

25001N-CONSTRUÇÃO DE UBS PADRÃO

CODIGO	NOME DO INSUMO	UND	QUANTIDADE	PREÇO	TOTAL	%
0101053706	TERMINAL A COMPRESSAO EM COBRE ESTANHADO PARA CABO 2,5 MM2, 1 UN		265,0000	0,98	259,70	0,02 98,86
0101040001	AJUDANTE DE ARMADOR (HORISTA) CS: 6114	H	16,0229	15,97	255,89	0,02 98,88
0101050778	CAIXA INTERNA/EXTERNA DE MEDICAO PARA 1 MEDIDOR TRIFASICO, COM UN		1,0000	249,14	249,14	0,02 98,90
0101052730	PAPELEIRA PLASTICA TIPO DISPENSER PARA PAPEL HIGIENICO ROLAO UN		5,0000	49,66	248,30	0,02 98,92
0101052939	PLACA DE SINALIZACAO DE SEGURANCA CONTRA INCENDIO, FOTOLUMINE UN		11,0000	22,55	248,05	0,02 98,94
0101052776	PARAFUSO NIQUELADO COM ACABAMENTO CROMADO PARA FIXAR PECA SAN UN		10,0000	24,41	244,10	0,02 98,95
0101054126	TUBO PVC SERIE NORMAL, DN 40 MM, PARA ESGOTO PREDIAL (NBR 568 M		46,5211	5,24	243,77	0,02 98,97
0101053298	RUFO INTERNO/EXTERNO DE CHAPA DE ACO GALVANIZADA NUM 24, CORT M		9,7020	24,98	242,36	0,02 98,99
0101052882	PINO DE ACO COM FURO, HASTE = 27 MM (ACAO DIRETA) CS: 37395 CEN		3,8039	63,01	239,69	0,02 99,01
7801020015	CABO BALANCEADO 2 X 0,30MM (PARA MICROFONE). 12617/ORSE	M	30,6000	7,80	238,68	0,02 99,03
0101051505	DISJUNTOR TERMOMAGNETICO PARA TRILHO DIN (IEC), TRIPOLAR, 10 UN		4,0000	58,94	235,76	0,02 99,04
0101030001	ENERGIA ELETRICA ATE 2000 KWH INDUSTRIAL, SEM DEMANDA CS: 270 KWH		217,8336	1,08	235,26	0,02 99,06
7001020009	ADESIVO EM VINIL PARA PLOTAGEM EM LETREIRO DE CHAPA GALVANIZA M2		1,5180	154,67	234,79	0,02 99,08
0101053775	TOMADA 2P+T 10A, 250V (APENAS MODULO) CS: 38101	UN	40,0000	5,63	225,20	0,02 99,09
0101054144	TUBO PVC, SOLDAVEL, DE 32 MM, AGUA FRIA (NBR-5648) CS: 9869	M	28,4255	7,83	222,57	0,02 99,11
0101051979	HIDROMETRO UNIJATO / MEDIDOR DE AGUA, DN 3/4, VAZAO MAXIMA DE UN		1,0000	221,69	221,69	0,02 99,13
0101050234	ARAME GALVANIZADO 6 BWG, D = 5,16 MM (0,157 KG/M), OU 8 BWG, KG		7,9768	27,30	217,77	0,02 99,14
0101051643	ELETRODUTO/DUTO PEAD FLEXIVEL PAREDE SIMPLES, CORRUGACAO HELIUM		50,8500	4,23	215,10	0,02 99,16
0101051782	FERRAMENTAS - FAMILIA ENCANADOR - HORISTA (ENCARGOS COMPLEMEN H		693,3987	0,31	214,95	0,02 99,17
7801020005	PLUG FÊMEA 2P + T, ABNT, DE EMBUTIR, 10 A. 14266/ORSE	UN	47,0000	4,45	209,15	0,02 99,19
7801020012	CAIXA DE PASSAGEM EM ALUMÍNIO 30 X 30 X 10 CM. 448/ORSE	UN	1,0000	200,00	200,00	0,01 99,20
0101050447	BUCHA DE NYLON SEM ABA S10, COM PARAFUSO DE 6,10 X 65 MM EM A UN		311,9067	0,61	190,26	0,01 99,22
0101051729	ESTRIBO COM PARAFUSO EM CHAPA DE FERRO FUNDIDO DE 2 X 3/16 X UN		6,0000	30,64	183,84	0,01 99,23
0101050973	CHUVEIRO COMUM EM PLASTICO BRANCO, COM CANO, 3 TEMPERATURAS, UN		2,0000	91,42	182,84	0,01 99,24
0101053357	SOLUCAO PREPARADORA / LIMPADORA PARA PVC, FRASCO COM 1000 CM3 UN		2,5316	71,30	180,50	0,01 99,26
7501020001	JANELA EM ALUMÍNIO, COR N/P/B, MOLDURA-VIDRO, TIPO GUILHOTINA M2		0,7200	250,00	180,00	0,01 99,27
0101051633	ELETRODUTO PVC FLEXIVEL CORRUGADO, COR AMARELA, DE 20 MM CS: M		85,0212	2,08	176,84	0,01 99,28
0101050455	BUCHA DE NYLON, DIAMETRO DO FURO 8 MM, COMPRIMENTO 40 MM, COM UN		254,7500	0,69	175,78	0,01 99,30
0101050006	ABRACADEIRA DE NYLON PARA AMARRACAO DE CABOS, COMPRIMENTO DE UN		159,9960	1,09	174,40	0,01 99,31
0101052807	PASTA LUBRIFICANTE PARA TUBOS E CONEXOES COM JUNTA ELASTICA, UN		6,6921	25,97	173,79	0,01 99,32
0101053310	SARRAFO *2,5 X 7,5* CM EM PINUS, MISTA OU EQUIVALENTE DA REGI. M		51,3035	3,35	171,87	0,01 99,33
0101053762	TINTA ESMALTE SINTETICO PREMIUM FOSCO CS: 7288	L	3,9520	43,36	171,36	0,01 99,35
0101053125	PREGO DE ACO POLIDO COM CABECA 22 X 48 (4 1/4 X 5) CS: 40568 KG		9,1536	18,45	168,88	0,01 99,36
0101053341	SIFAO PLASTICO TIPO COPO PARA TANQUE, 1.1/4 X 1.1/2 CS: 6146 UN		11,0000	15,22	167,42	0,01 99,37
0101051601	ELETRODUTO DE PVC RIGIDO ROSCAVEL DE 1, SEM LUVA CS: 2685	M	24,4588	6,71	164,12	0,01 99,38
0101053371	SUPORTE DE FIXACAO PARA ESPELHO / PLACA 4 X 2, PARA 3 MODULOS UN		148,0000	1,09	161,32	0,01 99,39
0101050161	ANEL BORRACHA PARA TUBO ESGOTO PREDIAL, DN 100 MM (NBR 5688) UN		52,0000	3,10	161,20	0,01 99,41
0101051600	ELETRODUTO DE PVC RIGIDO ROSCAVEL DE 1 1/4, SEM LUVA CS: 2684 M		17,8992	8,94	160,02	0,01 99,42
0101053198	RALO SIFONADO CILINDRICO, PVC, 100 X 40 MM, COM GRELHA REDOND. UN		16,0000	9,70	155,20	0,01 99,43
0101053594	TE SANITARIO DE REDUCAO, PVC, DN 100 X 50 MM, SERIE NORMAL, P. UN		11,0000	13,68	150,48	0,01 99,44
0101010054	BETONEIRA CAPACIDADE NOMINAL 400 L, CAPACIDADE DE MISTURA 280 UN		0,0255	5.615,00	142,92	0,01 99,45
7801020010	CABO COBRE FLEXÍVEL, NÃO HOLOGENADO, 10,0MM2 - 0,6/1KV / 90° M		12,2400	11,43	139,90	0,01 99,46
0101051100	CONDULETE EM PVC, TIPO X, SEM TAMPA, DE 3/4 CS: 39344	UN	12,0000	11,54	138,48	0,01 99,47
7501020003	FILETE EM GRANITO CINZA ANDORINHA, L=4 CM, E= 2 CM, COM ACABA M		2,4000	56,84	136,42	0,01 99,48
0101052966	POLIESTIRENO EXPANDIDO/EPS (ISOPOR), TIPO 2F, BLOCO CS: 39995 M3		0,1969	687,19	135,30	0,01 99,49
0101053122	PREGO DE ACO POLIDO COM CABECA 18 X 30 (2 3/4 X 10) CS: 5075 KG		7,3500	18,31	134,58	0,01 99,50
7001020100	TOMADA POSTO PAREDE - INTERNA VÁCUO 6501/ORSE	UN	2,0000	65,01	130,02	0,01 99,51
0101050253	ARGAMASSA POLIMERICA IMPERMEABILIZANTE SEMIFLEXIVEL, BICOMPON. KG		40,1534	3,21	128,89	0,01 99,52
0101050212	ANEL EM CONCRETO ARMADO, LISO, PARA POCOS DE INSPECAO, SEM FU UN		1,0000	128,46	128,46	0,01 99,53
0101053313	SARRAFO NAO APARELHADO *2,5 X 5* CM, EM MACARANDUBA/MASSARAND M		24,0000	5,33	127,92	0,01 99,54
0101051910	GASOLINA COMUM CS: 4222	L	19,8251	6,35	125,89	0,01 99,55
7501020027	CAIXA SIFONADA COMPLETA EM PVC, C/GRELHA E PORTA GRELHA, 100 UN		8,0000	15,72	125,76	0,01 99,56
0101050971	CHUMBADOR DE ACO ZINCADO, DIAMETRO 1/4 COM PARAFUSO 1/4 X 40 UN		96,0000	1,30	124,80	0,01 99,56
0101050125	ADESIVO PLASTICO PARA PVC, FRASCO COM *850* GR CS: 122	UN	1,9823	62,94	124,77	0,01 99,57
0101052755	PARAFUSO DRY WALL, EM ACO ZINCADO, CABECA LENTILHA E PONTA BR UN		477,1869	0,26	124,07	0,01 99,58

SESAB
25001N-CONSTRUÇÃO DE UBS PADRÃO

CODIGO	NOME DO INSUMO	UND	QUANTIDADE	PREÇO	TOTAL	%
0101050363	BLOCO CERAMICO / TIJOLO VAZADO PARA ALVENARIA DE VEDACAO, 8 F	UN	141,5500	0,87	123,15	0,01 99,59
0101052193	KIT CAVALETE, PVC, COM REGISTRO, PARA HIDROMETRO, BITOLAS 1/2	UN	1,0000	121,21	121,21	0,01 99,60
0101054279	VIDRO MARTELADO OU CANELADO, 4 MM - SEM COLOCACAO CS: 10499	M2	0,7200	166,66	120,00	0,01 99,61
0101051657	ENGATE / RABICHO FLEXIVEL INOX 1/2 X 40 CM CS: 11684	UN	3,0000	39,23	117,69	0,01 99,62
0101010059	BETONEIRA, CAPACIDADE NOMINAL 600 L, CAPACIDADE DE MISTURA 36	UN	0,0051	22.840,67	116,85	0,01 99,63
0101050594	CABO DE COBRE NU 50 MM2 MEIO-DURO CS: 867	M	2,0475	55,85	114,35	0,01 99,63
7501020038	MADEIRA MASSARANDUBA SERRADA 01561/ORSE	M3	0,0163	6.880,00	112,28	0,01 99,64
0101051959	HASTE DE ATERRAMENTO EM ACO COM 3,00 M DE COMPRIMENTO E DN =	UN	1,0000	109,99	109,99	0,01 99,65
0101053595	TE SANITARIO DE REDUCAO, PVC, DN 100 X 75 MM, SERIE NORMAL PA	UN	7,0000	15,71	109,97	0,01 99,66
0101050739	CAIXA DE INSPECAO PARA ATERRAMENTO E PARA RAIOS, EM POLIPROPI	UN	3,0000	35,19	105,57	0,01 99,67
0101053237	REGISTRO GAVETA BRUTO EM LATAO FORJADO, BITOLA 1 CS: 6019	UN	2,0000	52,58	105,16	0,01 99,67
0101053709	TERMINAL A COMPRESSAO EM COBRE ESTANHADO PARA CABO 4 MM2, 1 F	UN	81,0000	1,28	103,68	0,01 99,68
0101052016	JANELA BASCULANTE, EM ALUMINIO PERFIL 20, 80 X 60 CM (A X L), UN		0,8400	113,59	95,42	0,01 99,69
0101052592	MASSA PLASTICA PARA MARMORE/GRANITO CS: 4823	KG	2,0818	45,12	93,93	0,01 99,70
0101053235	REGISTRO GAVETA BRUTO EM LATAO FORJADO, BITOLA 1 1/2 CS: 6010	UN	1,0000	90,47	90,47	0,01 99,70
0101052848	PERFIL DE BORRACHA EPDM MACICO *12 X 15* MM PARA ESQUADRIAS C	M	5,2466	17,00	89,19	0,01 99,71
0101050162	ANEL BORRACHA PARA TUBO ESGOTO PREDIAL, DN 50 MM (NBR 5688) C	UN	50,0000	1,75	87,50	0,01 99,72
0101054146	TUBO PVC, SOLDAVEL, DE 50 MM, AGUA FRIA (NBR-5648) CS: 9875	M	5,9810	13,49	80,68	0,01 99,72
0101052794	PARAFUSO ZINCADO, AUTOBROCANTE, FLANGEADO, 4,2 MM X 19 MM CS: CEN		2,6518	29,67	78,68	0,01 99,73
0101053257	REJUNTE EPOXI, QUALQUER COR CS: 37329	KG	0,7445	105,12	78,26	0,01 99,73
0101051485	DESMOLDANTE PROTETOR PARA FORMAS DE MADEIRA, DE BASE OLEOSA E	L	11,2462	6,72	75,57	0,01 99,74
0101010138	CORTADEIRA DE PISO DE CONCRETO E ASFALTO, PARA DISCO PADRAO D	UN	0,0058	12.965,90	75,44	0,01 99,74
0101051458	CURVA PVC CURTA 90 GRAUS, DN 100 MM, PARA ESGOTO PREDIAL CS:	UN	4,0000	18,76	75,04	0,01 99,75
0101054142	TUBO PVC, SOLDAVEL, DE 20 MM, AGUA FRIA (NBR-5648) CS: 9867	M	23,3050	3,22	75,04	0,01 99,75
0101053126	PREGO DE ACO POLIDO COM CABECA DUPLA 17 X 27 (2 1/2 X 11) CS: KG		3,2557	22,60	73,58	0,01 99,76
7501020026	CURVA 45 LONGA PVC SANITARIO D= 50MM 00803/ORSE	UN	5,0000	14,69	73,45	0,01 99,77
0101051506	DISJUNTOR TERMOMAGNETICO PARA TRILHO DIN (IEC), TRIPOLAR, 63	UN	1,0000	70,40	70,40	0,01 99,77
7501020029	FIXAÇÃO PARA TANQUE, DECA FT11 OU SIMILAR 00668/ORSE	UN	1,0000	69,90	69,90	0,01 99,78
0101040129	OPERADOR DE GUINDASTE (HORISTA) CS: 4254	H	1,6483	42,25	69,64	0,01 99,78
0101051784	FERRAMENTAS - FAMILIA ENCARREGADO GERAL - HORISTA (ENCARGOS C	H	864,0000	0,08	69,12	0,01 99,79
0101053349	SOLDA EM BARRA DE ESTANHO-CHUMBO 50/50 CS: 13388	KG	0,4158	162,59	67,60	0,00 99,79
0101051837	FITA ISOLANTE ADESIVA ANTICHAMA, USO ATE 750 V, EM ROLO DE 19	UN	16,0026	4,15	66,41	0,00 99,80
0101040065	ELETROTECNICO (HORISTA) CS: 2438	H	2,0617	31,19	64,31	0,00 99,80
0101040112	MOTORISTA OPERADOR DE CAMINHAO COM MUNCK (HORISTA) CS: 4096	H	2,1555	29,55	63,70	0,00 99,80
0101052737	PARAFUSO DE ACO ZINCADO COM ROSCA SOBERBA, CABECA CHATA E FEN	UN	314,2240	0,20	62,84	0,00 99,81
0101052265	LIXA EM FOLHA PARA PAREDE OU MADEIRA, NUMERO 120, COR VERMELH	UN	64,6050	0,94	60,73	0,00 99,81
7001020112	SABÃO EM PÓ. 1997/ORSE	KG	5,5360	10,77	59,62	0,00 99,82
0101053228	REGISTRO DE ESFERA, PVC, COM VOLANTE, VS, SOLDAVEL, DN 40 MM, UN		1,0000	58,36	58,36	0,00 99,82
0101053753	TINTA ASFALTICA IMPERMEABILIZANTE DISPERSA EM AGUA, PARA MATE	L	4,1775	13,66	57,06	0,00 99,83
0101053796	TORNEIRA DE BOIA CONVENCIONAL PARA CAIXA DAGUA, AGUA FRIA, 3/	UN	2,0000	28,34	56,68	0,00 99,83
7501020018	GUIA DE CABOS FECHADO 19`` 1U 01089/ORSE	UN	3,0000	18,60	55,80	0,00 99,83
0101053333	SIFAO / TUBO SINFONADO EXTENSIVEL/SANFONADO, UNIVERSAL/ SIMPL	UN	7,0000	7,92	55,44	0,00 99,84
0101052053	JOELHO DE REDUCAO, PVC SOLDAVEL, 90 GRAUS, 25 MM X 20 MM, COR	UN	23,0000	2,39	54,97	0,00 99,84
0101053226	REGISTRO DE ESFERA, PVC, COM VOLANTE, VS, SOLDAVEL, DN 25 MM, UN		2,0000	27,48	54,96	0,00 99,85
0101050781	CAIXA OCTOGONAL DE FUNDO MOVEI, EM PVC, DE 3 X 3, PARA ELETRO	UN	14,2500	3,75	53,44	0,00 99,85
0101053252	REGISTRO PRESSAO BRUTO EM LATAO FORJADO, BITOLA 3/4 CS: 11753	UN	2,0000	26,72	53,44	0,00 99,85
0101052263	LIXA DAGUA EM FOLHA, COR PRETA, GRAO 100 CS: 38383	UN	27,5717	1,90	52,39	0,00 99,86
0101050893	CERA LIQUIDA INCOLOR MULTIPISO CS: 41967	L	2,2404	22,01	49,31	0,00 99,86
0101051658	ENGATE/RABICHO FLEXIVEL PLASTICO (PVC OU ABS) BRANCO 1/2 X 30	UN	10,0000	4,79	47,90	0,00 99,87
0101050834	CANTONEIRA EM ALUMINIO, ABAS IGUAIS, LARGURA DE 25,40 MM (1),	KG	0,8935	53,06	47,41	0,00 99,87
0101054245	VALVULA EM PLASTICO BRANCO PARA TANQUE OU LAVATORIO 1, SEM	UN	10,0000	4,66	46,60	0,00 99,87
0101050196	ANEL DE VEDACAO, PVC FLEXIVEL, 100 MM, PARA SAIDA DE BACIA /	UN	5,0000	9,31	46,55	0,00 99,88
0101051460	CURVA PVC CURTA 90 GRAUS, DN 50 MM, PARA ESGOTO PREDIAL CS: 1	UN	5,0000	9,25	46,25	0,00 99,88
7501020039	LUMINÁRIA (CALHA) P/ LAMPADA FLUORESCENTE 2 X 32 W/TUBULAR LE	UN	1,0000	44,95	44,95	0,00 99,88
0101052174	JUNCAO SIMPLES, PVC, 45 GRAUS, DN 40 X 40 MM, SERIE NORMAL PA	UN	14,0000	3,04	42,56	0,00 99,89

SESAB

25001N-CONSTRUÇÃO DE UBS PADRÃO

CODIGO	NOME DO INSUMO	UND	QUANTIDADE	PREÇO	TOTAL	%
0101052099	JOELHO PVC, SOLDAVEL, BB, 90 GRAUS, SEM ANEL, DN 40 MM, PARA	UN	25,0000	1,70	42,50	0,00 99,89
7501020019	RÉGUA (FILTRO DE LINHA) COM 8 TOMADAS 2P+T 06766/ORSE	UN	2,0000	21,15	42,30	0,00 99,89
0101052241	LAMPADA LED 6 W BIVOLT BRANCA, FORMATO TRADICIONAL (BASE E27)	UN	10,0000	4,12	41,20	0,00 99,89
0101053531	TE DE REDUCAO, PVC, SOLDAVEL, 90 GRAUS, 32 MM X 25 MM, PARA A	UN	7,0000	5,84	40,88	0,00 99,90
0101053604	TE SOLDAVEL, PVC, 90 GRAUS, 40 MM, PARA AGUA FRIA PREDIAL (NB	UN	5,0000	8,06	40,30	0,00 99,90
7501020024	SUPORTE FIXO TV UNIVERSAL 13770/ORSE	UN	1,0000	39,70	39,70	0,00 99,90
0101052778	PARAFUSO ROSCA SOBERBA ZINCADO CABECA CHATA FENDA SIMPLES 3,5	UN	554,4000	0,07	38,81	0,00 99,91
0101051502	DISJUNTOR TERMOMAGNETICO PARA TRILHO DIN (IEC), MONOPOLAR, 40	UN	3,0000	12,44	37,32	0,00 99,91
0101053705	TERMINAL A COMPRESSAO EM COBRE ESTANHADO PARA CABO 16 MM2, 1	UN	19,0000	1,96	37,24	0,00 99,91
0101050261	ARMACAO VERTICAL COM HASTE E CONTRA-PINO, EM CHAPA DE ACO GALV	UN	1,0000	35,78	35,78	0,00 99,91
7501020025	ADAPTADOR LONGO, PVC RIGIDO SOLDAVEL, C/ FLANGES LIVRES P/ CA	UN	3,0000	11,50	34,50	0,00 99,92
0101010192	GUINCHO ELETRICO DE COLUNA, CAPACIDADE 400 KG, COM MOTO FREIO	UN	0,0061	5.694,75	34,47	0,00 99,92
0101050171	ANEL BORRACHA, PARA TUBO PVC, REDE COLETOR ESGOTO, DN 100 MM	UN	10,0000	3,43	34,30	0,00 99,92
0101052743	PARAFUSO DE FERRO POLIDO, SEXTAVADO, COM ROSCA PARCIAL, DIAME	UN	3,0000	11,01	33,03	0,00 99,92
0101050101	ADAPTADOR PVC SOLDAVEL, COM FLANGE E ANEL DE VEDACAO, 32 MM X	UN	2,0000	16,20	32,40	0,00 99,93
0101050100	ADAPTADOR PVC SOLDAVEL, COM FLANGE E ANEL DE VEDACAO, 25 MM X	UN	3,0000	10,77	32,31	0,00 99,93
0101053387	TABUA *2,5 X 30 CM EM PINUS, MISTA OU EQUIVALENTE DA REGIAO - M	M	1,9958	15,90	31,73	0,00 99,93
0101052739	PARAFUSO DE ACO ZINCADO, SEXTAVADO, COM ROSCA INTEIRA, DIAMET	UN	64,0000	0,49	31,36	0,00 99,93
0101053127	PREGO DE ACO POLIDO SEM CABECA 15 X 15 (1 1/4 X 13) CS: 39026	KG	1,5192	20,59	31,28	0,00 99,94
7501020040	REATOR ELETRÔNICO ALTO FATOR DE POTÊNCIA = 0,95 P/ LÂMPADA FU	UN	1,0000	30,00	30,00	0,00 99,94
0101051836	FITA ISOLANTE ADESIVA ANTICHAMA, USO ATE 750 V, EM ROLO DE 19	UN	2,7000	11,00	29,70	0,00 99,94
0101052112	JOELHO PVC, SOLDAVEL, PB, 90 GRAUS, DN 50 MM, PARA ESGOTO PRE	UN	12,0000	2,46	29,52	0,00 99,94
0101052104	JOELHO PVC, SOLDAVEL, PB, 45 GRAUS, DN 100 MM, PARA ESGOTO PR	UN	4,0000	7,35	29,40	0,00 99,94
0101052092	JOELHO PVC, SOLDAVEL, 90 GRAUS, 25 MM, COR MARROM, PARA AGUA	UN	45,0000	0,63	28,35	0,00 99,95
0101052420	LUVA EM PVC RIGIDO ROSCAVEL, DE 3/4, PARA ELETRODUTO CS: 1891	UN	27,0000	1,05	28,35	0,00 99,95
0101052101	JOELHO PVC, SOLDAVEL, COM BUCHA DE LATAO, 90 GRAUS, 25 MM X 1	UN	6,0000	4,68	28,08	0,00 99,95
7801020008	CABO DE COBRE PP CORDPLAST 2 X 1,5 MM2, 450/750V. 3803/ORSE	UN	27,5000	1,02	28,05	0,00 99,95
0101053707	TERMINAL A COMPRESSAO EM COBRE ESTANHADO PARA CABO 25 MM2, 1	UN	10,0000	2,72	27,20	0,00 99,95
0101053703	TERMINAL A COMPRESSAO EM COBRE ESTANHADO PARA CABO 10 MM2, 1	UN	16,0000	1,65	26,40	0,00 99,96
0101053608	TE SOLDAVEL, PVC, 90 GRAUS,50 MM, PARA AGUA FRIA PREDIAL (NBR	UN	3,0000	8,43	25,29	0,00 99,96
0101050102	ADAPTADOR PVC SOLDAVEL, COM FLANGE E ANEL DE VEDACAO, 40 MM X	UN	1,0000	24,25	24,25	0,00 99,96
0101050163	ANEL BORRACHA PARA TUBO ESGOTO PREDIAL, DN 75 MM (NBR 5688) C	UN	9,0000	2,57	23,13	0,00 99,96
7501020009	TOMADA 3P, 220V, 20A 04024/ORSE	UN	2,0000	10,99	21,98	0,00 99,96
0101010286	PROJETOR DE ARGAMASSA, CAPACIDADE DE PROJECAO 1,5 M3/H, ALCAN	UN	0,0002	91.554,48	21,83	0,00 99,97
0101050959	CHAPA/PAINEL DE MADEIRA COMPENSADA RESINADA (MADEIRITE RESINA M2	M2	0,4020	52,36	21,05	0,00 99,97
0101052125	JOELHO, PVC SOLDAVEL, 45 GRAUS, 25 MM, COR MARROM, PARA AGUA	UN	16,0000	1,31	20,96	0,00 99,97
0101053711	TERMINAL A COMPRESSAO EM COBRE ESTANHADO PARA CABO 6 MM2, 1 F	UN	13,0000	1,53	19,89	0,00 99,97
0101050815	CAMADA SEPARADORA DE FILME DE POLIETILENO 20 A 25 MICRA CS: 3	M2	8,3200	2,35	19,55	0,00 99,97
0101052891	REGISTRO DE ESFERA, PVC, COM VOLANTE, VS, ROSCAVEL, DN 3/4, C	UN	0,7200	27,10	19,51	0,00 99,97
0101052397	LUVA DE REDUCAO SOLDAVEL, PVC, 40 MM X 32 MM, PARA AGUA FRIA	UN	4,0000	4,63	18,52	0,00 99,97
0101052243	LAMPADA LED TUBULAR BIVOLT 18/20 W, BASE G13 CS: 39387	UN	2,0000	9,08	18,16	0,00 99,98
0101053602	TE SOLDAVEL, PVC, 90 GRAUS, 25 MM, PARA AGUA FRIA PREDIAL (NB	UN	17,0000	1,05	17,85	0,00 99,98
7801020011	ALICATE DE COMPRESSÃO PARA TERMINAIS DE COMPRESSÃO DE CABOS C	H	6,4700	2,67	17,27	0,00 99,98
0101051181	CONJUNTO DE LIGACAO AJUSTAVEL, PARA VASO / BACIA SANITARIA, EM	UN	2,0000	8,21	16,42	0,00 99,98
0101051417	CURVA 90 GRAUS, LONGA, DE PVC RIGIDO ROSCAVEL, DE 3/4, PARA E	UN	6,0000	2,43	14,58	0,00 99,98
0101051707	ESPELHO / PLACA CEGA 4 X 2, PARA INSTALACAO DE TOMADAS E INTE	UN	8,0000	1,74	13,92	0,00 99,98
0101051835	FITA DE PAPEL REFORCADA COM LAMINA DE METAL PARA REFORCO DE C	M	4,5943	2,82	12,96	0,00 99,98
0101054145	TUBO PVC, SOLDAVEL, DE 40 MM, AGUA FRIA (NBR-5648) CS: 9874	M	0,9968	12,30	12,26	0,00 99,98
0101010233	VIBRADOR DE IMERSAO, DIAMETRO DA PONTEIRA DE *45* MM, COM MOT	UN	0,0036	3.373,04	12,16	0,00 99,98
0101010357	VIBRADOR DE IMERSAO, DIAMETRO DA PONTEIRA DE *45* MM, COM MOT	UN	0,0036	3.373,04	12,14	0,00 99,98
0101050454	BUCHA DE NYLON SEM ABA S8, COM PARAFUSO DE 4,80 X 50 MM EM AC	UN	28,2000	0,41	11,56	0,00 99,99
0101051932	GRAMPO METALICO TIPO OLHAL PARA HASTE DE ATERRAMENTO DE 3/4,	UN	1,0000	11,37	11,37	0,00 99,99
0101052440	LUVA PVC SOLDAVEL, 25 MM, PARA AGUA FRIA PREDIAL CS: 3904	UN	16,0000	0,71	11,36	0,00 99,99
0101051433	CURVA DE PVC 90 GRAUS, SOLDAVEL, 32 MM, COR MARROM, PARA AGUA	UN	2,0000	5,64	11,28	0,00 99,99
0101052399	LUVA DE REDUCAO, SOLDAVEL, PVC, 50 X 25 MM, PARA AGUA FRIA PR	UN	2,0000	5,44	10,88	0,00 99,99

SESAB

SESAB
25001N-CONSTRUÇÃO DE UBS PADRÃO

CODIGO	NOME DO INSUMO	UND	QUANTIDADE	PREÇO	TOTAL	%
0101053530	TE DE REDUCAO, PVC, SOLDAVEL, 90 GRAUS, 25 MM X 20 MM, PARA A UN		3,0000	3,35	10,05	0,00 99,99
0101053603	TE SOLDAVEL, PVC, 90 GRAUS, 32 MM, PARA AGUA FRIA PREDIAL (NB UN		3,0000	3,30	9,90	0,00 99,99
0101040103	MOTORISTA DE CAMINHAO (HORISTA) CS: 4093	H	0,3753	26,36	9,89	0,00 99,99
0101053653	TELA FACHADEIRA EM POLIETILENO, ROLO DE 3 X 100 M (L X C), CO M2		4,2840	2,29	9,81	0,00 99,99
0101051843	FITA VEDA ROSCA, EM PTFE, ROLO DE 18 MM X 10 M (L X C) CS: 31 UN		2,7884	3,50	9,76	0,00 99,99
0101010240	MISTURADOR DE ARGAMASSA, EIXO HORIZONTAL, CAPACIDADE DE MISTU UN		0,0006	14.882,47	9,61	0,00 99,99
0101040181	VIDRACEIRO (HORISTA) CS: 10489	H	0,5721	15,97	9,14	0,00 99,99
0101051487	DILUENTE AGUARRAS CS: 5318	L	0,3952	21,09	8,33	0,00 99,99
0101053110	PREGO DE ACO POLIDO COM CABECA 12 X 12 CS: 5066	KG	0,2750	24,12	6,63	0,00 99,99
0101051788	FERRAMENTAS - FAMILIA OPERADOR ESCAVADEIRA - HORISTA (ENCARGO H		655,4724	0,01	6,55	0,00 100,00
7501020013	ANILHA PARA IDENTIFICAÇÃO - (0 A 9) E (A A C) COM 10 UNIDADES UN		131,0000	0,05	6,55	0,00 100,00
0101052093	JOELHO PVC, SOLDAVEL, 90 GRAUS, 32 MM, COR MARROM, PARA AGUA UN		3,0000	2,12	6,36	0,00 100,00
0101051845	FITA VEDA ROSCA, EM PTFE, ROLO DE 18 MM X 50 M (L X C) CS: 31 UN		0,4426	12,90	5,71	0,00 100,00
0101052113	JOELHO PVC, SOLDAVEL, PB, 90 GRAUS, DN 75 MM, PARA ESGOTO PRE UN		1,0000	5,59	5,59	0,00 100,00
0101051316	CURVA 180 GRAUS, DE PVC RIGIDO ROSCAVEL, DE 1, PARA ELETRODUT UN		1,0000	5,45	5,45	0,00 100,00
0101052012	ISOLADOR DE PORCELANA, TIPO ROLDANA, DIMENSOES DE *72* X *72* UN		1,0000	5,42	5,42	0,00 100,00
0101052396	LUVA DE REDUCAO SOLDAVEL, PVC, 32 MM X 25 MM, PARA AGUA FRIA UN		2,0000	2,71	5,42	0,00 100,00
0101051432	CURVA DE PVC 90 GRAUS, SOLDAVEL, 25 MM, COR MARROM, PARA AGUA UN		2,0000	2,61	5,22	0,00 100,00
0101051840	FITA METALICA PERFURADA, L = *18* MM, ROLO DE 30 M, CARGA REC UN		0,0600	86,69	5,20	0,00 100,00
0101052094	JOELHO PVC, SOLDAVEL, 90 GRAUS, 40 MM, COR MARROM, PARA AGUA UN		1,0000	5,16	5,16	0,00 100,00
0101050452	BUCHA DE NYLON SEM ABA S6, COM PARAFUSO DE 4,20 X 40 MM EM AC UN		24,0000	0,20	4,80	0,00 100,00
0101050091	ADAPTADOR PVC SOLDAVEL CURTO COM BOLSA E ROSCA, 32 MM X 1, PA UN		3,0000	1,56	4,68	0,00 100,00
0101050960	CHAPA/PAINEL DE MADEIRA COMPENSADA RESINADA (MADEIRITE RESINA M2		0,2724	16,05	4,37	0,00 100,00
0101052088	JOELHO PVC, SOLDAVEL COM ROSCA, 90 GRAUS, 25 MM X 3/4, COR MA UN		2,0000	2,12	4,24	0,00 100,00
7501020041	SUPORTE (RECEPTÁCULO) P/ LÂMPADA FLUORESCENTE 02052/ORSE UN		4,0000	1,00	4,00	0,00 100,00
0101050448	BUCHA DE NYLON SEM ABA S12, COM PARAFUSO DE 5/16 X 80 MM EM A UN		4,0000	0,93	3,72	0,00 100,00
0101051412	CURVA 90 GRAUS, LONGA, DE PVC RIGIDO ROSCAVEL, DE 1, PARA ELE UN		1,0000	3,68	3,68	0,00 100,00
0101051786	FERRAMENTAS - FAMILIA ENGENHEIRO CIVIL - HORISTA (ENCARGOS CO H		360,0000	0,01	3,60	0,00 100,00
0101053117	PREGO DE ACO POLIDO COM CABECA 17 X 24 (2 1/4 X 11) CS: 5073 KG		0,1924	18,66	3,59	0,00 100,00
0101053108	PREGO DE ACO POLIDO COM CABECA 10 X 10 (7/8 X 17) CS: 5065 KG		0,0904	34,83	3,15	0,00 100,00
0101050126	ADESIVO PLASTICO PARA PVC, FRASCO COM 175 GR CS: 20080 UN		0,1514	20,54	3,11	0,00 100,00
0101010309	SERRA CIRCULAR DE BANCADA COM MOTOR ELETRICO, POTENCIA DE *16 UN		0,0021	1.412,18	2,92	0,00 100,00
0101050279	ARRUELA LISA, REDONDA, DE LATAO POLIDO, DIAMETRO NOMINAL 5/8, UN		2,0000	1,45	2,90	0,00 100,00
0101051816	FIBRA DE ACO PARA REFORCO DO CONCRETO, SOLTA, TIPO A-I, FATOR KG		0,1848	10,19	1,88	0,00 100,00
0101052415	LUVA EM PVC RIGIDO ROSCAVEL, DE 1, PARA ELETRODUTO CS: 1892 UN		1,0000	1,47	1,47	0,00 100,00
0101052480	LUVA SOLDAVEL COM ROSCA, PVC, 25 MM X 3/4, PARA AGUA FRIA PRE UN		1,0000	1,32	1,32	0,00 100,00
0101051491	DISCO DE CORTE DIAMANTADO SEGMENTADO PARA CONCRETO/ASFALTO, D UN		0,0048	260,20	1,24	0,00 100,00
0101052395	LUVA DE REDUCAO SOLDAVEL, PVC, 25 MM X 20 MM, PARA AGUA FRIA UN		1,0000	1,22	1,22	0,00 100,00
0101053201	REBITE DE REPUXO EM ALUMINIO VAZADO, DIAMETRO 3,2 X 8 MM DE C KG		0,0111	100,92	1,12	0,00 100,00
0101054260	VERGALHAO ZINCADO ROSCA TOTAL, 1/4 (6,3 MM) CS: 39996 M		0,1664	5,36	0,89	0,00 100,00
0101050148	ALIMENTACAO - HORISTA (COLETADO CAIXA - ENCARGOS COMPLEMENTAR H		0,1587	4,52	0,72	0,00 100,00
0101052983	PORCA ZINCADA, SEXTAVADA, DIAMETRO 1/4 CS: 39997 UN		2,0000	0,33	0,66	0,00 100,00
0101051587	EXAMES - HORISTA (COLETADO CAIXA - ENCARGOS COMPLEMENTARES) C H		0,1587	1,43	0,23	0,00 100,00
0101051530	EPI - FAMILIA ENCANADOR - HORISTA (ENCARGOS COMPLEMENTARES - H		0,1587	1,13	0,18	0,00 100,00
0101053426	TRANSPORTE - HORISTA (COLETADO CAIXA - ENCARGOS COMPLEMENTARE H		0,1587	0,85	0,13	0,00 100,00
0101052970	SEGURO - HORISTA (COLETADO CAIXA - ENCARGOS COMPLEMENTARES) C H		0,1587	0,08	0,01	0,00 100,00

Documento assinado digitalmente
gov.br CARLA LUANA DA CONCEICAO MIRANDA
Data: 15/12/2025 09:39:46-0300
Verifique em <https://validar.iti.gov.br>

Documento assinado digitalmente
gov.br CLAUDENIRA GONCALVES DA SILVA
Data: 15/12/2025 09:59:19-0300
Verifique em <https://validar.iti.gov.br>

SESAB (A)

Obra : 25001N-CONSTRUÇÃO DE UBS PADRÃO - DIVERSOS MUNICÍPIOS DO ESTADO

CODIGO	DESCRICAO DA COMPOSICAO	UND	COEF.	PREÇO	TOTAL
01-01-94-039	TAPUME COM TELHA METÁLICA. AF_03/2024 CS : 98459	C M2			94,09
01-02-32-024*	CONCRETO MAGRO PARA LASTRO, TRAÇO 1:4,5:4,5 (M3	0,006100	508,51	3,10
01-01-28-333*	SERRA CIRCULAR DE BANCADA COM MOTOR ELÉTRICO	CHI	0,026400	40,62	1,07
01-01-28-334*	SERRA CIRCULAR DE BANCADA COM MOTOR ELÉTRICO	CHP	0,006600	42,15	0,28
01-01-99-057*	CARPINTEIRO DE FORMAS COM ENCARGOS COMPLEMENT	H	0,735000	33,07	24,31
01-01-99-003*	AJUDANTE DE CARPINTEIRO COM ENCARGOS COMPLEME	H	0,492000	24,95	12,28
01-01-05-2971	PONTALETE *7,5 X 7,5* CM EM PINUS, MISTA OU E	M	1,227300	9,59	11,77
01-01-05-3121	PREGO DE ACO POLIDO COM CABECA 18 X 27 (2 1/2	KG	0,068000	18,00	1,22
01-01-05-3385	TABUA *2,5 X 15 CM EM PINUS, MISTA OU EQUIVAL	M	2,000000	6,84	13,68
01-01-05-3699	TELHA TRAPEZOIDAL EM ACO ZINCADO, SEM PINTURA	M2	0,585300	45,14	26,42
01-02-44-001	FORNECIMENTO E INSTALAÇÃO DE PLACA DE OB RA COM CHAPA GALVANIZADA E ESTRUTURA DE MADEIRA. AF_03/2022_PS CS: 103689	C M2			446,55
01-02-26-012*	PINTURA IMUNIZANTE PARA MADEIRA, 2 DEMÃOS. AF	M2	0,500000	26,48	13,24
01-01-99-354*	SERVENTE COM ENCARGOS COMPLEMENTARES CS: 8831	H	1,118600	24,37	27,26
01-01-99-057*	CARPINTEIRO DE FORMAS COM ENCARGOS COMPLEMENT	H	0,372900	33,07	12,33
01-01-05-2936	PLACA DE OBRA (PARA CONSTRUCAO CIVIL) EM CHAP	M2	1,000000	377,50	377,50
01-01-05-3108	PREGO DE ACO POLIDO COM CABECA 10 X 10 (7/8 X	KG	0,011300	34,83	0,39
01-01-05-3118	PREGO DE ACO POLIDO COM CABECA 17 X 27 (2 1/2	KG	0,013200	18,66	0,25
01-01-05-3308	SARRAFO *2,5 X 10* CM EM PINUS, MISTA OU EQUI	M	3,208300	4,86	15,59
75-01-02-046	BARRACÃO FECHADO PORTE PEQUENO PARA DEPÓ SITO DE CIMENTO E ALMOXARIFADO (S=30,00 M2) COM MATERIAIS NOVOS REF 00062/ORSE	O UN			9.732,93
78-01-02-0001	BARRACÃO FECHADO PORTE PEQUENO PARA DEPÓSITO	UN	0,770000	12.640,17	9.732,93
75-01-02-047	BARRACÃO ABERTO PARA REFEITÓRIO DE OBRA S = 25,00 M2 COM MATERIAIS NOVOS REF 61/ ORSE	O UN			7.241,26
78-01-02-0002	BARRACÃO ABERTO PARA REFEITÓRIO DE OBRA (CAPA	UN	0,400000	18.103,14	7.241,26
75-01-02-048	BARRACÃO PARA BANHEIRO E VESTIÁRIO DA OB RA, S=15,00 M2, COM MATERIAIS NOVOS REF REF 10184/ORSE	O UN			7.837,43
78-01-02-0003	BARRACÃO PARA BANHEIRO E VESTIÁRIO DE OBRA, S	UN	0,420000	18.660,54	7.837,43
77-01-03-004	COMPOSIÇÃO PARAMÉTRICA DE LIGAÇÃO PREDIA L DE ESGOTO, REDE DN 100MM,, L =40MM, LA	O M			498,07

SESAB (A)

Obra : 25001N-CONSTRUÇÃO DE UBS PADRÃO - DIVERSOS MUNICÍPIOS DO ESTADO

CODIGO	DESCRICAO DA COMPOSICAO	UND	COEF.	PREÇO	TOTAL
	RG DA VALA =0,65M, COM SELIM, E CURVA 90 °, ESC MECANIZADA, PREP DE FUNDO DE VALE E REATERRO COMPAC - REF -104130/SINAPI				
01-01-14-016*	REATERRO MANUAL DE VALAS, COM COMPACTADOR DE	M3	3,380000	30,54	103,23
01-01-44-053*	PREPARO DE FUNDO DE VALA COM LARGURA MENOR QU	M3	0,130000	259,50	33,74
01-01-97-022*	CURVA LONGA, 90 GRAUS, PVC OCRE, JUNTA ELÁSTI	UN	1,000000	61,21	61,21
01-01-97-031*	SELIM, PVC OCRE, COM TRAVA, DN 125 X 100 MM O	UN	1,000000	41,04	41,04
01-01-97-034*	TUBO, PVC OCRE, JUNTA ELÁSTICA, DN 100 MM, PA	M	4,200000	47,00	197,40
01-01-42-018*	ESCAVAÇÃO MECANIZADA DE VALA COM PROF. ATÉ 1,	M3	3,540000	17,36	61,45

01-01-79-042	ENTRADA DE ENERGIA ELÉTRICA, AÉREA, TRIFÁSICA, COM CAIXA DE EMBUTIR, CABO DE 16 MM2 E DISJUNTOR DIN 50A (NÃO INCLUSO O PÓSTE DE CONCRETO). AF_07/2020 CS: 101510	C UN			2.253,46
01-02-45-003*	CONECTOR GRAMPO METÁLICO TIPO OLHAL, PARA SPD	UN	1,000000	22,45	22,45
01-02-30-041*	ASSENTAMENTO DE POSTE DE CONCRETO COM COMPRIM	UN	1,000000	612,00	612,00
01-02-45-028*	HASTE DE ATERRAMENTO, DIÂMETRO 3/4, COM3 METR	UN	1,000000	133,08	133,08
01-02-45-018*	CORDOALHA DE COBRE NU 50 MM², ENTERRADA- FORN	M	1,950000	60,60	118,17
01-01-78-073*	DISJUNTOR TRIPOLAR TIPO DIN, CORRENTE NOMINAL	UN	1,000000	98,59	98,59
01-01-76-005*	CABO DE COBRE FLEXÍVEL ISOLADO, 16 MM²,ANTI-C	M	22,200000	27,17	603,17
01-01-76-048*	CURVA 180 GRAUS PARA ELETRODUTO, PVC, ROSCÁVE	UN	1,000000	24,96	24,96
01-01-76-060*	CURVA 90 GRAUS PARA ELETRODUTO, PVC, ROSCÁVEL	UN	1,000000	23,19	23,19
01-01-76-161*	LUVA PARA ELETRODUTO, PVC, ROSCÁVEL, DN32 MM	UN	1,000000	14,49	14,49
01-01-76-101*	ELETRODUTO RÍGIDO ROSCÁVEL, PVC, DN 32 MM (1)	M	6,050000	18,53	112,11
01-01-99-251*	ELETRICISTA COM ENCARGOS COMPLEMENTARESCS: 88	H	2,910200	33,94	98,77
01-01-99-031*	AUXILIAR DE ELETRICISTA COM ENCARGOS COMPLEME	H	0,323300	25,56	8,26
01-01-06-038*	ARGAMASSA TRAÇO 1:1:6 (EM VOLUME DE CIMENTO,	M3	0,019400	825,88	16,02
01-01-05-0261	ARMACAO VERTICAL COM HASTE E CONTRA-PINO, EM	UN	1,000000	35,78	35,78
01-01-05-0279	ARRUELA LISA, REDONDA, DE LATAO POLIDO, DIAME	UN	2,000000	1,45	2,90
01-01-05-0739	CAIXA DE INSPECAO PARA ATERRAMENTO E PARA RAI	UN	1,000000	35,19	35,19
01-01-05-0778	CAIXA INTERNA/EXTERNA DE MEDICAO PARA 1 MEDID	UN	1,000000	249,14	249,14
01-01-05-1840	FITA METALICA PERFURADA, L = *18* MM, ROLO DE	UN	0,060000	86,69	5,20
01-01-05-2012	ISOLADOR DE PORCELANA, TIPO ROLDANA, DIMENSOE	UN	1,000000	5,42	5,42
01-01-05-2743	PARAFUSO DE FERRO POLIDO, SEXTAVADO, COM ROSC	UN	3,000000	11,01	33,03
01-01-05-2983	PORCA ZINCADA, SEXTAVADA, DIAMETRO 1/4 CS: 39	UN	2,000000	0,33	0,66
01-01-05-4260	VERGALHAO ZINCADO ROSCA TOTAL, 1/4 (6,3 MM) C	M	0,166400	5,36	0,89

01-01-78-073	DISJUNTOR TRIPOLAR TIPO DIN, CORRENTE NOMINAL DE 50A - FORNECIMENTO E INSTALAÇÃO . AF_10/2020 CS: 93673	C UN			98,59
01-01-99-251*	ELETRICISTA COM ENCARGOS COMPLEMENTARESCS: 88	H	0,567700	33,94	19,27
01-01-99-031*	AUXILIAR DE ELETRICISTA COM ENCARGOS COMPLEME	H	0,567700	25,56	14,51
01-01-05-1505	DISJUNTOR TERMOMAGNETICO PARA TRILHO DIN (IEC	UN	1,000000	58,94	58,94

SESAB (A)

Obra : 25001N-CONSTRUÇÃO DE UBS PADRÃO - DIVERSOS MUNICÍPIOS DO ESTADO

CODIGO	DESCRICAO DA COMPOSICAO	UND	COEF.	PREÇO	TOTAL
01-01-05-3705	TERMINAL A COMPRESSAO EM COBRE ESTANHADO PARA	UN	3,000000	1,96	5,88
75-01-03-004	FORNECIMENTO E ASSENTAMENTO DO POSTE CIRCULAR DE CONCRETO C/ COMP. NOMINAL DE 10 M, CRGA NOMINAL DE 300 DAN, ENGASTAMENTO BASE CONCRETADA COM 1M DE CONCRETO E 0,6 M DO SOLO	O UN			2.567,45
01-02-30-002*	ASSENTAMENTO DE POSTE DE CONCRETO COM COMPRIM	UN	1,000000	786,58	786,58
01-01-05-3044	POSTE DE CONCRETO ARMADO DE SECAO CIRCULAR, E	UN	1,000000	1.780,87	1.780,87
01-01-63-029	SUMIDOURO RETANGULAR, EM ALVENARIA COM T IJOLOS CERÂMICOS MACIÇOS, DIMENSÕES INTERNAS: 1,0 X 3,0 X H=3,0 M, ÁREA DE INFILTRAÇÃO: 25 M² (PARA 10 CONTRIBUINTES). AF_12/2020 CS: 98079	C UN			8.000,13
01-01-44-048*	PREPARO DE FUNDO DE VALA COM LARGURA MAIOR OU	M3	0,429000	211,29	90,64
01-01-06-071*	ARGAMASSA TRAÇO 1:3 (EM VOLUME DE CIMENTO E A	M3	1,726700	820,71	1.417,12
01-01-55-016*	PEÇA RETANGULAR PRÉ-MOLDADA, VOLUME DE CONCRETO	M3	0,333200	2.697,59	898,84
01-01-64-046*	FABRICAÇÃO, MONTAGEM E DESMONTAGEM DE FÔRMA P	M2	1,760000	78,01	137,30
01-01-71-001*	ARMAÇÃO DE CINTA DE ALVENARIA ESTRUTURAL; DIÂ	KG	5,429600	9,18	49,84
01-01-71-020*	GRAUTEAMENTO DE CINTA SUPERIOR OU DE VERGA EM	M3	0,176000	1.154,40	203,17
01-01-99-354*	SERVENTE COM ENCARGOS COMPLEMENTARES CS: 8831	H	41,476900	24,37	1.010,79
01-01-99-341*	PEDREIRO COM ENCARGOS COMPLEMENTARES CS: 8830	H	52,788800	33,52	1.769,48
01-01-28-311*	RETROESCAVADEIRA SOBRE RODAS COM CARREGADEIRA	CHI	0,596200	78,97	47,08
01-01-28-312*	RETROESCAVADEIRA SOBRE RODAS COM CARREGADEIRA	CHP	0,292600	164,52	48,14
01-01-05-2825	PEDRA BRITADA N. 0, OU PEDRISCO (4,8 A 9,5 MM	M3	0,990000	134,02	132,68
01-01-05-3741	TIJOLO CERAMICO MACICO COMUM DE *5 X 10 X 20*	UN	3.720,52130	0,5	2.195,1
01-01-63-034	TANQUE SÉPTICO CIRCULAR, EM CONCRETO PRÉ-MOLDADO, DIÂMETRO INTERNO = 1,88 M, ALTURA INTERNA = 2,50 M, VOLUME ÚTIL: 6245,8 L (PARA 32 CONTRIBUINTES). AF_12/2020 CS: 98054	C UN			4.723,98
01-01-44-050*	PREPARO DE FUNDO DE VALA COM LARGURA MAIOR OU	M3	0,373300	234,75	87,63
01-01-55-011*	PEÇA CIRCULAR PRÉ-MOLDADA, VOLUME DE CONCRETO	M3	0,240000	2.196,00	527,04
01-01-55-012*	PEÇA CIRCULAR PRÉ-MOLDADA, VOLUME DE CONCRETO	M3	0,015400	4.299,24	66,21
01-01-06-085*	ARGAMASSA TRAÇO 1:3 (EM VOLUME DE CIMENTO E A	M3	0,085800	667,82	57,30
01-01-99-354*	SERVENTE COM ENCARGOS COMPLEMENTARES CS: 8831	H	1,930700	24,37	47,05
01-01-99-341*	PEDREIRO COM ENCARGOS COMPLEMENTARES CS: 8830	H	2,457300	33,52	82,37
01-01-28-311*	RETROESCAVADEIRA SOBRE RODAS COM CARREGADEIRA	CHI	1,034300	78,97	81,68
01-01-28-312*	RETROESCAVADEIRA SOBRE RODAS COM CARREGADEIRA	CHP	0,507500	164,52	83,49
01-01-05-0207	ANEL EM CONCRETO ARMADO, LISO, PARA FOSSAS SE	UN	5,000000	738,25	3.691,25

SESAB (A)

Obra : 25001N-CONSTRUÇÃO DE UBS PADRÃO - DIVERSOS MUNICÍPIOS DO ESTADO

CODIGO	DESCRICAO DA COMPOSICAO	UND	COEF.	PREÇO	TOTAL
01-01-63-006	FILTRO ANAERÓBIO CIRCULAR, EM CONCRETO P RÉ-MOLDADO, DIÂMETRO INTERNO = 2,38 M, A LTURA INTERNA = 1,50 M, VOLUME ÚTIL: 533 8,6 L (PARA 34 CONTRIBUINTES). AF_12/202 0 CS: 98060	C UN			5.535,40
01-01-44-050*	PREPARO DE FUNDO DE VALA COM LARGURA MAIOR OU	M3	0,564100	234,75	132,42
01-01-55-011*	PEÇA CIRCULAR PRÉ-MOLDADA, VOLUME DE CONCRETO	M3	0,555500	2.196,00	1.219,88
01-01-55-012*	PEÇA CIRCULAR PRÉ-MOLDADA, VOLUME DE CONCRETO	M3	0,015400	4.299,24	66,21
01-01-06-085*	ARGAMASSA TRAÇO 1:3 (EM VOLUME DE CIMENTO E A	M3	0,076600	667,82	51,16
01-01-99-354*	SERVENTE COM ENCARGOS COMPLEMENTARES CS: 8831	H	1,986200	24,37	48,40
01-01-99-341*	PEDREIRO COM ENCARGOS COMPLEMENTARES CS: 8830	H	2,527900	33,52	84,74
01-01-28-311*	RETROESCAVADEIRA SOBRE RODAS COM CARREGADEIRA	CHI	2,318900	78,97	183,12
01-01-28-312*	RETROESCAVADEIRA SOBRE RODAS COM CARREGADEIRA	CHP	1,137800	164,52	187,19
01-01-05-0208	ANEL EM CONCRETO ARMADO, LISO, PARA FOSSAS SE	UN	3,000000	991,59	2.974,77
01-01-05-0212	ANEL EM CONCRETO ARMADO, LISO, PARA POCOS DE	UN	1,000000	128,46	128,46
01-01-05-2825	PEDRA BRITADA N. 0, OU PEDRISCO (4,8 A 9,5 MM	M3	3,425600	134,02	459,10
01-02-49-004	LIMPEZA MANUAL DE VEGETAÇÃO EM TERRENO C OM ENXADA. AF_03/2024 CS: 98524	C M2			5,19
01-01-99-354*	SERVENTE COM ENCARGOS COMPLEMENTARES CS: 8831	H	0,213200	24,37	5,20
70-01-99-009	VIGIA NOTURNO COM ENCARGOS COMPLEMENTARE S REF CS:100289	O MÊS			6.879,04
70-01-99-007*	VIGIA NOTURNO COM ENCARGOS COMPLEMENTARES REF	H	224,000000	30,71	6.879,04
01-01-99-257	ENCARREGADO GERAL COM ENCARGOS COMPLEMEN TARES CS: 90776	C H			40,87
01-01-99-129*	CURSO DE CAPACITAÇÃO PARA ENCARREGADO GERAL (H	1,000000	0,78	0,78
01-01-04-0069	ENCARREGADO GERAL DE OBRAS (HORISTA) CS: 4083	H	1,000000	37,22	37,22
01-01-05-1669	EPI - FAMILIA ENCARREGADO GERAL - HORISTA (EN	H	1,000000	1,28	1,28
01-01-05-1731	EXAMES - HORISTA (COLETADO CAIXA - ENCARGOS C	H	1,000000	1,43	1,43
01-01-05-1784	FERRAMENTAS - FAMILIA ENCARREGADO GERAL - HOR	H	1,000000	0,08	0,08
01-01-05-3315	SEGURO - HORISTA (COLETADO CAIXA - ENCARGOS C	H	1,000000	0,08	0,08
01-01-99-261	ENGENHEIRO CIVIL DE OBRA PLENO COM ENCAR GOS COMPLEMENTARES CS: 90778	C H			135,07
01-01-99-133*	CURSO DE CAPACITAÇÃO PARA ENGENHEIRO CIVIL DE	H	1,000000	1,93	1,93
01-01-04-0073	ENGENHEIRO CIVIL DE OBRA PLENO (HORISTA) CS:	H	1,000000	130,85	130,85
01-01-05-1671	EPI - FAMILIA ENGENHEIRO CIVIL - HORISTA (ENC	H	1,000000	0,77	0,77

Obra : 25001N-CONSTRUÇÃO DE UBS PADRÃO - DIVERSOS MUNICÍPIOS DO ESTADO

CODIGO	DESCRICAO DA COMPOSICAO	UND	COEF.	PREÇO	TOTAL
01-01-05-1731	EXAMES - HORISTA (COLETADO CAIXA - ENCARGOS C	H	1,000000	1,43	1,43
01-01-05-1786	FERRAMENTAS - FAMILIA ENGENHEIRO CIVIL - HORI	H	1,000000	0,01	0,01
01-01-05-3315	SEGURO - HORISTA (COLETADO CAIXA - ENCARGOS C	H	1,000000	0,08	0,08
01-01-64-021	ESCAVAÇÃO MANUAL PARA VIGA BALDRAME OU S APATA CORRIDA (INCLUINDO ESCAVAÇÃO PARA COLOCAÇÃO DE FÔRMAS). AF_01/2024 CS: 965 27	C M3			119,31
01-01-99-354*	SERVENTE COM ENCARGOS COMPLEMENTARES CS: 8831	H	3,515000	24,37	85,66
01-01-99-341*	PEDREIRO COM ENCARGOS COMPLEMENTARES CS: 8830	H	1,004000	33,52	33,65
01-01-14-017	REATERRO MANUAL DE VALAS, COM PLACA VIBR ATÓRIA. AF_08/2023 CS: 104737	C M3			24,18
01-01-28-284*	PLACA VIBRATÓRIA REVERSÍVEL COM MOTOR 4TEMPOS	CHP	0,094200	10,48	0,99
01-01-99-354*	SERVENTE COM ENCARGOS COMPLEMENTARES CS: 8831	H	0,880900	24,37	21,47
01-01-28-053*	CAMINHÃO PIPA 10.000 L TRUCADO, PESO BRUTO TO	CHI	0,000600	76,31	0,05
01-01-28-054*	CAMINHÃO PIPA 10.000 L TRUCADO, PESO BRUTO TO	CHP	0,005400	315,24	1,70
01-02-55-017	CARGA, MANOBRA E DESCARGA DE ENTULHO EM CAMINHÃO BASCULANTE 6 M³ - CARGA COM ESC AVADEIRA HIDRÁULICA (CAÇAMBA DE 0,80 M³ / 111 HP) E DESCARGA LIVRE (UNIDADE: M3) . AF_07/2020 CS: 100981	C M3			9,55
01-01-28-043*	CAMINHÃO BASCULANTE 6 M3 TOCO, PESO BRUTO TOT	CHI	0,020300	66,95	1,36
01-01-28-044*	CAMINHÃO BASCULANTE 6 M3 TOCO, PESO BRUTO TOT	CHP	0,026700	184,91	4,94
01-01-28-115*	ESCAVADEIRA HIDRÁULICA SOBRE ESTEIRAS, CAÇAMB	CHI	0,015100	98,12	1,48
01-01-28-116*	ESCAVADEIRA HIDRÁULICA SOBRE ESTEIRAS, CAÇAMB	CHP	0,008300	215,88	1,79
01-02-55-111	TRANSPORTE COM CAMINHÃO BASCULANTE DE 6 M³, EM VIA URBANA PAVIMENTADA, DMT ATÉ 3 0 KM (UNIDADE: M3XKM). AF_07/2020 CS: 97 914	C M3X			2,97
01-01-28-043*	CAMINHÃO BASCULANTE 6 M3 TOCO, PESO BRUTO TOT	CHI	0,006000	66,95	0,40
01-01-28-044*	CAMINHÃO BASCULANTE 6 M3 TOCO, PESO BRUTO TOT	CHP	0,013900	184,91	2,57
01-02-32-025	CONCRETO MAGRO PARA LASTRO, TRAÇO 1:4,5: 4,5 (EM MASSA SECA DE CIMENTO/ AREIA MÉD IA/ BRITA 1) - PREPARO MECÂNICO COM BETO NEIRA 400 L. AF_05/2021 CS: 94962	C M3			463,38
01-01-28-013*	BETONEIRA CAPACIDADE NOMINAL DE 400 L, CAPACI	CHI	0,718800	0,43	0,31

SESAB (A)

Obra : 25001N-CONSTRUÇÃO DE UBS PADRÃO - DIVERSOS MUNICÍPIOS DO ESTADO

CODIGO	DESCRICAO DA COMPOSICAO	UND	COEF.	PREÇO	TOTAL
01-01-28-014*	BETONEIRA CAPACIDADE NOMINAL DE 400 L, CAPACI	CHP	0,762300	2,17	1,65
01-01-99-309*	OPERADOR DE BETONEIRA ESTACIONÁRIA/MISTURADOR	H	1,481100	40,66	60,22
01-01-99-354*	SERVENTE COM ENCARGOS COMPLEMENTARES CS: 8831	H	2,343300	24,37	57,11
01-01-05-0240	AREIA MEDIA - POSTO JAZIDA/FORNECEDOR (RETIRA	M3	0,826900	129,87	107,39
01-01-05-0977	CIMENTO PORTLAND COMPOSTO CP II-32 CS: 1379	KG	212,019400	0,80	169,62
01-01-05-2826	PEDRA BRITADA N. 1 (9,5 A 19 MM) POSTO PEDREI	M3	0,578200	116,09	67,12
01-02-60-015	CONTRAVERGA PRÉ-MOLDADA, ESPESSURA DE *2 0* CM. AF_03/2024 CS: 93194	C M			29,77
01-02-32-010*	CONCRETO FCK = 20MPA, TRAÇO 1:2,7:3 (EMMASSA	M3	0,021000	553,78	11,63
01-01-08-053*	CORTE E DOBRA DE AÇO CA-50, DIÂMETRO DE6,3 MM	KG	0,490000	8,76	4,29
01-01-66-012*	FABRICAÇÃO DE FÔRMA PARA VIGAS, COM MADEIRA S	M2	0,039000	187,94	7,33
01-01-99-354*	SERVENTE COM ENCARGOS COMPLEMENTARES CS: 8831	H	0,086000	24,37	2,10
01-01-99-341*	PEDREIRO COM ENCARGOS COMPLEMENTARES CS: 8830	H	0,051000	33,52	1,71
01-01-06-052*	ARGAMASSA TRAÇO 1:2:9 (EM VOLUME DE CIMENTO,	M3	0,001900	732,52	1,39
01-01-05-1485	DESMOLDANTE PROTETOR PARA FORMAS DE MADEIRA,	L	0,006000	6,72	0,04
01-01-05-1698	ESPACADOR / DISTANCIADOR CIRCULAR COM ENTRADA	UN	6,000000	0,22	1,32
01-01-54-103	TRAMA DE MADEIRA COMPOSTA POR RIPAS, CAI BROS E TERÇAS PARA TELHADOS DE ATÉ 2 ÁGU AS PARA TELHA CERÂMICA CAPA-CANAL, INCLU SO TRANSPORTE VERTICAL. AF_07/2019 CS: 9 2541	C M2			91,57
01-01-99-057*	CARPINTEIRO DE FORMAS COM ENCARGOS COMPLEMENT	H	0,400000	33,07	13,23
01-01-99-003*	AJUDANTE DE CARPINTEIRO COM ENCARGOS COMPLEME	H	0,402000	24,95	10,03
01-01-28-153*	GUINCHO ELÉTRICO DE COLUNA, CAPACIDADE 400 KG	CHI	0,057100	37,64	2,15
01-01-28-154*	GUINCHO ELÉTRICO DE COLUNA, CAPACIDADE 400 KG	CHP	0,041200	38,82	1,60
01-01-05-0694	CAIBRO NAO APARELHADO *5 X 6* CM, EM MACARAND	M	2,336000	14,10	32,94
01-01-05-3112	PREGO DE ACO POLIDO COM CABECA 15 X 15 (1 1/4	KG	0,070000	20,27	1,42
01-01-05-3124	PREGO DE ACO POLIDO COM CABECA 19 X 36 (3 1/4	KG	0,050000	18,29	0,91
01-01-05-3125	PREGO DE ACO POLIDO COM CABECA 22 X 48 (4 1/4	KG	0,030000	18,45	0,55
01-01-05-3271	RIPA NAO APARELHADA, *1,5 X 5* CM, EM MACARAN	M	2,573000	2,68	6,90
01-01-05-4294	VIGA NAO APARELHADA *6 X 12* CM, EM MACARANDU	M	0,735000	29,82	21,92
01-02-26-012	PINTURA IMUNIZANTE PARA MADEIRA, 2 DEMÃO S. AF_01/2021 CS: 102234	C M2			26,48
01-01-99-343*	PINTOR COM ENCARGOS COMPLEMENTARES CS: 88310	H	0,452900	35,18	15,93
01-01-05-1984	IMUNIZANTE PARA MADEIRA, INCOLOR CS: 7340	L	0,325700	32,41	10,56
01-01-54-068	FABRICAÇÃO E INSTALAÇÃO DE TESOURA INTEI RA EM MADEIRA NÃO APARELHADA, VÃO DE 8 M	C UN			2.505,02

SESAB (A)

Obra : 25001N-CONSTRUÇÃO DE UBS PADRÃO - DIVERSOS MUNICÍPIOS DO ESTADO

CODIGO	DESCRICAO DA COMPOSICAO	UND	COEF.	PREÇO	TOTAL
	, PARA TELHA CERÂMICA OU DE CONCRETO, IN CLUSO IÇAMENTO. AF_07/2019 CS: 92550				
01-01-99-057*	CARPINTEIRO DE FORMAS COM ENCARGOS COMPLEMENT	H	18,735000	33,07	619,57
01-01-99-003*	AJUDANTE DE CARPINTEIRO COM ENCARGOS COMPLEME	H	4,323000	24,95	107,86
01-01-54-075*	INSTALAÇÃO DE TESOURA (INTEIRA OU MEIA), BIAP	UN	1,000000	667,63	667,63
01-01-05-0696	CAIBRO NAO APARELHADO, *6 X 8* CM, EM MACARAN	M	6,000000	22,44	134,64
01-01-05-0949	CHAPA PARA EMENDA DE VIGA, EM ACO GROSSO, QUA	PAR	1,000000	97,20	97,20
01-01-05-1729	ESTRIBO COM PARAFUSO EM CHAPA DE FERRO FUNDID	UN	1,000000	30,64	30,64
01-01-05-2760	PARAFUSO FRANCES METRICO ZINCADO, DIAMETRO 12	UN	4,000000	22,27	89,08
01-01-05-3124	PREGO DE ACO POLIDO COM CABECA 19 X 36 (3 1/4	KG	2,400000	18,29	43,90
01-01-05-3313	SARRAFO NAO APARELHADO *2,5 X 5* CM, EM MACAR	M	4,000000	5,33	21,32
01-01-05-3395	TABUA NAO APARELHADA *2,5 X 20* CM, EM MACARA	M	3,000000	19,92	59,76
01-01-05-4294	VIGA NAO APARELHADA *6 X 12* CM, EM MACARANDU	M	10,000000	29,82	298,20
01-01-05-4295	VIGA NAO APARELHADA *6 X 16* CM, EM MACARANDU	M	9,000000	37,25	335,25
78-01-02-002	MANTA DE POLIETILENO EXPANDIDO, COM 1 FA CE METALIZADA PARA SUBCOBERTURA, E = *5* MM. REF 12841/ORSE	O M2			37,87
01-01-99-057*	CARPINTEIRO DE FORMAS COM ENCARGOS COMPLEMENT	H	0,200000	33,07	6,61
01-01-99-354*	SERVENTE COM ENCARGOS COMPLEMENTARES CS: 8831	H	0,200000	24,37	4,87
01-01-05-1830	FITA ADESIVA ALUMINIZADA, PARA INSTALACAO DE	M	0,880000	1,28	1,13
01-01-05-2555	MANTA DE POLIETILENO EXPANDIDO, COM 1 FACE ME	M2	1,100000	22,96	25,26
01-02-50-024	TELHAMENTO COM TELHA CERÂMICA CAPA-CANAL , TIPO COLONIAL, COM ATÉ 2 ÁGUAS, INCLUS O TRANSPORTE VERTICAL. AF_07/2019 CS: 94 201	C M2			48,80
01-01-28-153*	GUINCHO ELÉTRICO DE COLUNA, CAPACIDADE 400 KG	CHI	0,051600	37,64	1,94
01-01-28-154*	GUINCHO ELÉTRICO DE COLUNA, CAPACIDADE 400 KG	CHP	0,037200	38,82	1,44
01-01-99-363*	TELHADISTA COM ENCARGOS COMPLEMENTARES CS: 88	H	0,133000	32,77	4,36
01-01-99-354*	SERVENTE COM ENCARGOS COMPLEMENTARES CS: 8831	H	0,399000	24,37	9,72
01-01-05-3657	TELHA DE BARRO / CERAMICA, NAO ESMALTADA, TIP	MIL	0,027500	1.140,00	31,35
01-02-50-014	EMBOÇAMENTO COM ARGAMASSA TRAÇO 1:2:9 (C IMENTO, CAL E AREIA). AF_07/2019 CS: 942 24	C M			31,88
01-01-99-363*	TELHADISTA COM ENCARGOS COMPLEMENTARES CS: 88	H	0,433000	32,77	14,19
01-01-99-354*	SERVENTE COM ENCARGOS COMPLEMENTARES CS: 8831	H	0,433000	24,37	10,55
01-01-06-053*	ARGAMASSA TRAÇO 1:2:9 (EM VOLUME DE CIMENTO,	M3	0,009500	753,66	7,16
01-02-50-020	RUFO EM CHAPA DE AÇO GALVANIZADO NÚMERO	C M			50,29

SESAB (A)

Obra : 25001N-CONSTRUÇÃO DE UBS PADRÃO - DIVERSOS MUNICÍPIOS DO ESTADO

CODIGO	DESCRICAO DA COMPOSICAO	UND	COEF.	PREÇO	TOTAL
	24, CORTE DE 25 CM, INCLUSO TRANSPORTE VERTICAL. AF_07/2019 CS: 94231				
01-01-28-153*	GUINCHO ELÉTRICO DE COLUNA, CAPACIDADE 400 KG	CHI	0,018300	37,64	0,69
01-01-28-154*	GUINCHO ELÉTRICO DE COLUNA, CAPACIDADE 400 KG	CHP	0,013200	38,82	0,51
01-01-99-363*	TELHADISTA COM ENCARGOS COMPLEMENTARES CS: 88	H	0,112000	32,77	3,67
01-01-99-354*	SERVENTE COM ENCARGOS COMPLEMENTARES CS: 8831	H	0,207000	24,37	5,04
01-01-05-3121	PREGO DE ACO POLIDO COM CABECA 18 X 27 (2 1/2	KG	0,006000	18,00	0,11
01-01-05-3201	REBITE DE REPUXO EM ALUMINIO VAZADO, DIAMETRO	KG	0,001200	100,92	0,12
01-01-05-3298	RUFO INTERNO/EXTERNO DE CHAPA DE ACO GALVANIZ	M	1,050000	24,98	26,23
01-01-05-3323	SELANTE ELASTICO MONOCOMPONENTE A BASE DE POL	310	0,198000	33,57	6,65
01-01-05-3349	SOLDA EM BARRA DE ESTANHO-CHUMBO 50/50 CS: 13	KG	0,045000	162,59	7,32

01-02-50-009	CUMEEIRA PARA TELHA CERÂMICA EMBOÇADA COM ARGAMASSA TRAÇO 1:2:9 (CIMENTO, CAL E AREIA) PARA TELHADOS COM ATÉ 2 ÁGUAS, INCLUSO TRANSPORTE VERTICAL. AF_07/2019 CS : 94221	C M			28,68
01-01-28-153*	GUINCHO ELÉTRICO DE COLUNA, CAPACIDADE 400 KG	CHI	0,008700	37,64	0,33
01-01-28-154*	GUINCHO ELÉTRICO DE COLUNA, CAPACIDADE 400 KG	CHP	0,006300	38,82	0,24
01-01-99-363*	TELHADISTA COM ENCARGOS COMPLEMENTARES CS: 88	H	0,164000	32,77	5,37
01-01-99-354*	SERVENTE COM ENCARGOS COMPLEMENTARES CS: 8831	H	0,209000	24,37	5,09
01-01-06-053*	ARGAMASSA TRAÇO 1:2:9 (EM VOLUME DE CIMENTO,	M3	0,011700	753,66	8,82
01-01-05-1299	CUMEEIRA PARA TELHA CERAMICA, COMPRIMENTO DE	UN	3,000000	2,95	8,85

01-02-04-097	EMBOÇO OU MASSA ÚNICA EM ARGAMASSA TRAÇO 1:2:8, PREPARO MECÂNICO COM BETONEIRA 400 L, APLICADA MANUALMENTE EM SUPERFÍCIES EXTERNAS DA SACADA, ESPESSURA DE 35 MM, SEM USO DE TELA METÁLICA DE REFORÇO COM	C M2			112,14
01-01-99-354*	SERVENTE COM ENCARGOS COMPLEMENTARES CS: 8831	H	1,407000	24,37	34,29
01-01-99-341*	PEDREIRO COM ENCARGOS COMPLEMENTARES CS: 8830	H	1,407000	33,52	47,16
01-01-06-046*	ARGAMASSA TRAÇO 1:2:8 (EM VOLUME DE CIMENTO,	M3	0,039300	781,30	30,71

01-01-23-020	CHAPISCO APLICADO EM ALVENARIAS E ESTRUTURAS DE CONCRETO INTERNAS, COM COLHER DE PEDREIRO. ARGAMASSA TRAÇO 1:3 COM PREPARO MANUAL. AF_10/2022 CS: 87878	C M2			5,60
01-01-99-354*	SERVENTE COM ENCARGOS COMPLEMENTARES CS: 8831	H	0,025500	24,37	0,62
01-01-99-341*	PEDREIRO COM ENCARGOS COMPLEMENTARES CS: 8830	H	0,068100	33,52	2,28
01-01-06-062*	ARGAMASSA TRAÇO 1:3 (EM VOLUME DE CIMENTO E A	M3	0,003700	730,31	2,70

SESAB (A)

Obra : 25001N-CONSTRUÇÃO DE UBS PADRÃO - DIVERSOS MUNICÍPIOS DO ESTADO

CODIGO	DESCRICAO DA COMPOSICAO	UND	COEF.	PREÇO	TOTAL
01-02-05-045	MASSA ÚNICA, EM ARGAMASSA TRAÇO 1:2:8, P REPARO MECÂNICO, APLICADA MANUALMENTE EM PAREDES INTERNAS DE AMBIENTES COM ÁREA ENTRE 5M² E 10M², E = 17,5MM, COM TALISC AS. AF_03/2024 CS: 87529	C M2			45,33
01-01-99-354*	SERVENTE COM ENCARGOS COMPLEMENTARES CS: 8831	H	0,236200	24,37	5,76
01-01-99-341*	PEDREIRO COM ENCARGOS COMPLEMENTARES CS: 8830	H	0,472400	33,52	15,83
01-01-06-046*	ARGAMASSA TRAÇO 1:2:8 (EM VOLUME DE CIMENTO,	M3	0,030400	781,30	23,75
01-02-24-010	APLICAÇÃO MANUAL DE MASSA ACRÍLICA EM PA REDES EXTERNAS DE CASAS, DUAS DEMÃOS. AF _03/2024 CS: 96135	C M2			31,87
01-01-99-354*	SERVENTE COM ENCARGOS COMPLEMENTARES CS: 8831	H	0,103600	24,37	2,52
01-01-99-343*	PINTOR COM ENCARGOS COMPLEMENTARES CS: 88310	H	0,634400	35,18	22,32
01-01-05-2265	LIXA EM FOLHA PARA PAREDE OU MADEIRA, NUMERO	UN	0,082870	0,94	0,08
01-01-05-2584	MASSA ACRILICA PARA SUPERFICIES INTERNAS E EX	KG	1,387090	5,03	6,98
01-02-24-005	APLICAÇÃO MANUAL DE FUNDO SELADOR ACRÍLI CO EM SUPERFÍCIES INTERNAS DA SACADA DE EDIFÍCIOS DE MÚLTIPLOS PAVIMENTOS. AF_03 /2024 CS: 88414	C M2			7,70
01-01-99-354*	SERVENTE COM ENCARGOS COMPLEMENTARES CS: 8831	H	0,017000	24,37	0,41
01-01-99-343*	PINTOR COM ENCARGOS COMPLEMENTARES CS: 88310	H	0,104200	35,18	3,67
01-01-05-3318	SELADOR ACRILICO OPACO PREMIUM INTERIOR/EXTER	L	0,350200	10,37	3,63
01-02-25-003	EMASSAMENTO COM MASSA LÁTEX, APLICAÇÃO E M PAREDE, UMA DEMÃO, LIXAMENTO MANUAL. A F_04/2023 CS: 88495	C M2			12,71
01-01-99-354*	SERVENTE COM ENCARGOS COMPLEMENTARES CS: 8831	H	0,082000	24,37	2,00
01-01-99-343*	PINTOR COM ENCARGOS COMPLEMENTARES CS: 88310	H	0,245900	35,18	8,65
01-01-05-2265	LIXA EM FOLHA PARA PAREDE OU MADEIRA, NUMERO	UN	0,040100	0,94	0,04
01-01-05-2585	MASSA CORRIDA PARA SUPERFICIES DE AMBIENTES I	KG	0,728800	2,80	2,04
01-02-26-026	PINTURA TINTA DE ACABAMENTO (PIGMENTADA) ESMALTE SINTÉTICO FOSCO EM MADEIRA, 2 D EMÃOS. AF_01/2021 CS: 102218	C M2			19,28
01-01-99-343*	PINTOR COM ENCARGOS COMPLEMENTARES CS: 88310	H	0,380500	35,18	13,39
01-01-05-1487	DILUENTE AGUARRAS CS: 5318	L	0,013000	21,09	0,27
01-01-05-3762	TINTA ESMALTE SINTETICO PREMIUM FOSCO CS: 728	L	0,130000	43,36	5,64

SESAB (A)

Obra : 25001N-CONSTRUÇÃO DE UBS PADRÃO - DIVERSOS MUNICÍPIOS DO ESTADO

CODIGO	DESCRICAO DA COMPOSICAO	UND	COEF.	PREÇO	TOTAL
78-01-02-001	EMASSAMENTO DE SUPERFÍCIE, COM APLICAÇÃO DE 01 DEMÃO DE MASSA CORRIDA, LIXAMENTO E RETOQUES - R1. REF. 2278/ORSE	O M2			15,80
01-01-99-343*	PINTOR COM ENCARGOS COMPLEMENTARES CS: 88310	H	0,300000	35,18	10,55
01-01-99-354*	SERVENTE COM ENCARGOS COMPLEMENTARES CS: 8831	H	0,150000	24,37	3,66
01-01-05-2265	LIXA EM FOLHA PARA PAREDE OU MADEIRA, NUMERO	UN	0,200000	0,94	0,19
01-01-05-2585	MASSA CORRIDA PARA SUPERFICIES DE AMBIENTES I	KG	0,500000	2,80	1,40
01-01-96-013	LASTRO DE CONCRETO MAGRO, APLICADO EM PI SOS, LAJES SOBRE SOLO OU RADIER. AF_01/2024 CS: 96620	C M3			846,09
01-02-32-026*	CONCRETO MAGRO PARA LASTRO, TRAÇO 1:4,5:4,5 (M3	1,380000	457,19	630,92
01-01-99-354*	SERVENTE COM ENCARGOS COMPLEMENTARES CS: 8831	H	1,838000	24,37	44,79
01-01-99-341*	PEDREIRO COM ENCARGOS COMPLEMENTARES CS: 8830	H	5,083000	33,52	170,38
01-02-29-019	PISO EM GRANILITE, MARMORITE OU GRANITIN A EM AMBIENTES INTERNOS, COM ESPESSURA D E 8 MM, INCLUSO MISTURA EM BETONEIRA, CO LOCAÇÃO DAS JUNTAS, APLICAÇÃO DO PISO, 4 POLIMENTOS COM POLITRIZ, ESTUCAMENTO, S	C M2			104,57
01-01-28-288*	POLIDORA DE PISO (POLITRIZ), PESO DE 100KG, D	CHP	0,090300	3,98	0,36
01-01-28-015*	BETONEIRA CAPACIDADE NOMINAL DE 600 L, CAPACI	CHI	0,075900	1,79	0,14
01-01-28-016*	BETONEIRA CAPACIDADE NOMINAL DE 600 L, CAPACI	CHP	0,025400	6,08	0,15
01-01-99-354*	SERVENTE COM ENCARGOS COMPLEMENTARES CS: 8831	H	0,497200	24,37	12,12
01-01-99-277*	MARMORISTA/GRANITEIRO COM ENCARGOS COMPLEMENT	H	1,095600	33,37	36,56
01-01-05-0893	CERA LIQUIDA INCOLOR MULTIPISO CS: 41967	L	0,012500	22,01	0,28
01-01-05-0979	CIMENTO PORTLAND ESTRUTURAL BRANCO CPB - 32 O	KG	10,000000	4,26	42,60
01-01-05-1942	GRANILHA/ GRANA/ PEDRISCO OU AGREGADO EM MARM	KG	20,000000	0,45	9,00
01-01-05-2190	JUNTA PLASTICA DE DILATAÇÃO PARA PISOS, COR C	M	1,670000	1,70	2,84
01-01-05-3318	SELADOR ACRILICO OPACO PREMIUM INTERIOR/EXTER	L	0,040000	10,37	0,41
01-02-29-048	SOLEIRA EM GRANITO, LARGURA 15 CM, ESPESURA 2,0 CM. AF_09/2020 CS: 98689	C M			94,31
01-01-99-354*	SERVENTE COM ENCARGOS COMPLEMENTARES CS: 8831	H	0,273000	24,37	6,65
01-01-99-277*	MARMORISTA/GRANITEIRO COM ENCARGOS COMPLEMENT	H	0,547000	33,37	18,25
01-01-05-0245	ARGAMASSA COLANTE TIPO AC III CS: 37595	KG	1,290000	2,61	3,37
01-01-05-3352	SOLEIRA EM GRANITO, POLIDO, TIPO ANDORINHA/ Q	M	1,000000	66,05	66,05
01-02-29-040	RODAPÉ EM GRANITO, ALTURA 10 CM. AF_09/2020 CS: 98685	C M			64,97
01-01-99-354*	SERVENTE COM ENCARGOS COMPLEMENTARES CS: 8831	H	0,150000	24,37	3,66

SESAB (A)

Obra : 25001N-CONSTRUÇÃO DE UBS PADRÃO - DIVERSOS MUNICÍPIOS DO ESTADO

CODIGO	DESCRICAO DA COMPOSICAO	UND	COEF.	PREÇO	TOTAL
01-01-99-277*	MARMORISTA/GRANITEIRO COM ENCARGOS COMPLEMENT	H	0,299000	33,37	9,98
01-01-05-0245	ARGAMASSA COLANTE TIPO AC III CS: 37595	KG	0,861400	2,61	2,25
01-01-05-3256	REJUNTE CIMENTICIO, QUALQUER COR CS: 34357	KG	0,120000	4,99	0,60
01-01-05-3279	RODAPE OU RODABANCADA EM GRANITO, POLIDO, TIP	M	1,040000	46,66	48,53
01-01-62-013	FORRO EM RÉGUAS DE PVC, FRISADO, PARA AM BIENTES COMERCIAIS, INCLUSIVE ESTRUTURA BIDIRECIONAL DE FIXAÇÃO. AF_08/2023_PS C S: 96116	C M2			77,28
01-01-99-288*	MONTADOR DE ESTRUTURA METÁLICA COM ENCARGOS C	H	0,600000	35,31	21,19
01-01-05-0234	ARAME GALVANIZADO 6 BWG, D = 5,16 MM (0,157 K	KG	0,037000	27,30	1,01
01-01-05-1867	FORRO DE PVC, FRISADO, BRANCO, REGUA DE 20 CM	M2	1,036300	24,33	25,21
01-01-05-2755	PARAFUSO DRY WALL, EM ACO ZINCADO, CABECA LEN	UN	2,213400	0,26	0,58
01-01-05-2794	PARAFUSO ZINCADO, AUTOBROCANTE, FLANGEADO, 4,	CEN	0,012300	29,67	0,36
01-01-05-2803	PARAFUSO, AUTOATARRAXANTE, CABECA CHATA, FEND	CEN	0,033600	50,86	1,71
01-01-05-2841	PENDURAL OU PRESILHA REGULADORA, EM ACO GALVA	UN	1,226700	2,56	3,14
01-01-05-2843	PERFIL CANALETA, FORMATO C, EM ACO ZINCADO, P	M	3,547000	6,80	24,12
01-01-46-014	JANELA DE ALUMÍNIO TIPO MAXIM-AR, BATENT E/ REQUADRO 3 A 14 CM, VIDRO INCLUSO, FI XAÇÃO COM PARAFUSO, SEM GUARNIÇÃO/ ALIZA R, DIMENSÕES 60X80 (A X L) CM, SEM ACABA MENTO, VEDAÇÃO COM SILICONE, EXCLUSIVE C	C M2			414,48
01-01-99-354*	SERVENTE COM ENCARGOS COMPLEMENTARES CS: 8831	H	0,505206	24,37	12,31
01-01-99-341*	PEDREIRO COM ENCARGOS COMPLEMENTARES CS: 8830	H	1,010413	33,52	33,87
01-01-05-2033	JANELA MAXIM-AR, EM ALUMINIO PERFIL 25, 60 X	UN	2,083300	162,01	337,52
01-01-05-2737	PARAFUSO DE ACO ZINCADO COM ROSCA SOBERBA, CA	UN	24,400000	0,20	4,88
01-01-05-3343	SILICONE ACETICO USO GERAL INCOLOR 280 G CS:	UN	1,168750	22,18	25,92
01-01-46-009	JANELA DE ALUMÍNIO DE CORRER COM 2 FOLHA S PARA VIDROS (VIDROS INCLUSOS), BATENTE / REQUADRO 6 A 14 CM, ACABAMENTO COM ACE TATO OU BRILHANTE, FIXAÇÃO COM PARAFUSO, SEM GUARNIÇÃO/ ALIZAR, DIMENSÕES 100X12	C M2			214,27
01-01-99-354*	SERVENTE COM ENCARGOS COMPLEMENTARES CS: 8831	H	0,156509	24,37	3,81
01-01-99-341*	PEDREIRO COM ENCARGOS COMPLEMENTARES CS: 8830	H	0,313018	33,52	10,49
01-01-05-2023	JANELA DE CORRER, EM ALUMINIO PERFIL 25, 100	UN	0,833300	220,00	183,33
01-01-05-2737	PARAFUSO DE ACO ZINCADO COM ROSCA SOBERBA, CA	UN	9,200000	0,20	1,84
01-01-05-3343	SILICONE ACETICO USO GERAL INCOLOR 280 G CS:	UN	0,667857	22,18	14,81
75-01-03-002	JANELA DE ALUMÍNIO BASCULANTE 80 X 60 CM	O UN			338,40

SESAB (A)

Obra : 25001N-CONSTRUÇÃO DE UBS PADRÃO - DIVERSOS MUNICÍPIOS DO ESTADO

CODIGO	DESCRICAO DA COMPOSICAO	UND	COEF.	PREÇO	TOTAL
	FIXAÇÃO COM ARGAMASSA, COM VIDRO SEM GUA NIÇÃO REF CS: 94559 F.C .				
01-01-99-341*	PEDREIRO COM ENCARGOS COMPLEMENTARES CS: 8830	H	4,581000	33,52	153,56
01-01-99-354*	SERVENTE COM ENCARGOS COMPLEMENTARES CS: 8831	H	2,291000	24,37	55,83
01-01-06-083*	ARGAMASSA TRAÇO 1:3 (EM VOLUME DE CIMENTO E A	M3	0,021000	734,18	15,42
01-01-05-2016	JANELA BASCULANTE, EM ALUMINIO PERFIL 20, 80	UN	1,000000	113,59	113,59
75-01-02-002	GUICHÊ EM ALUMÍNIO, INCLUSO VIDRO. REF. 11944/ORSE	O M2			656,85
01-02-61-011*	INSTALAÇÃO DE VIDRO IMPRESSO, E = 4 MM, EM ESQ	M2	1,000000	346,76	346,76
01-01-99-341*	PEDREIRO COM ENCARGOS COMPLEMENTARES CS: 8830	H	1,000000	33,52	33,52
01-01-99-354*	SERVENTE COM ENCARGOS COMPLEMENTARES CS: 8831	H	1,000000	24,37	24,37
01-01-06-083*	ARGAMASSA TRAÇO 1:3 (EM VOLUME DE CIMENTO E A	M3	0,003000	734,18	2,20
75-01-02-0001	JANELA EM ALUMÍNIO, COR N/P/B, MOLDURA-VIDRO,	M2	1,000000	250,00	250,00
70-01-50-001	PELÍCULA INSULFILM APLICADA OU SIMILAR REF. 3149/ORSE	U M2			64,67
70-01-02-0002	PELÍCULA INSULFILM G 5. 2583/ORSE	M2	1,000000	64,67	64,67
70-01-47-008	KIT DE PORTA DE MADEIRA, SEMI-OCA, DIM. 80X210CM, ESPESSURA DE 3,5CM, REVESTIDA EM LAMINADO MELAMINICO, INCLUSIVE ADUELA, ALISAR, DOBRADIÇAS, ACABAMENTO DE BORDA DE ALUMINIO E FECHADURA. CONF. PROJETO	O UN			1.719,35
01-01-47-016*	FECHADURA DE EMBUTIR PARA PORTAS INTERNAS, CO	UN	1,000000	175,35	175,35
01-01-47-001*	ALIZAR DE 5X1,5CM PARA PORTA FIXADO COMPREGOS	M	10,000000	12,62	126,20
01-01-47-005*	BATENTE PARA PORTA DE MADEIRA, FIXAÇÃO COM AR	UN	1,000000	454,83	454,83
01-01-47-104*	PORTA DE MADEIRA PARA PINTURA, SEMI-OCA(LEVE	UN	1,000000	397,98	397,98
70-01-50-003*	LAMINADO MELAMINICO LISO E FOSCO, PARA REVEST	M2	4,200000	92,71	389,38
01-01-05-2868	PERFIL U SIMPLES, EM CHAPA DOBRADA DE ACO LAM	KG	17,632000	9,96	175,61
75-01-03-005	KIT DE PORTA DE MADEIRA, SEMI-OCA, DIM. 90X210CM, ESPESSURA DE 3,5CM, REVESTIDA EM LAMINADO MELAMÍNICO, INCLUSO BARRA DE APOIO EM AÇO INOX, ADUELA, ALISAR, FERRAGENS E FECHADURA.	O UN			2.159,92
70-01-47-009*	KIT DE PORTA DE MADEIRA, SEMI-OCA, DIM.90X210	UN	1,000000	1.857,01	1.857,01
01-02-02-023*	BARRA DE APOIO RETA, EM ACO INOX POLIDO, COMP	UN	1,000000	302,91	302,91

SESAB (A)

Obra : 25001N-CONSTRUÇÃO DE UBS PADRÃO - DIVERSOS MUNICÍPIOS DO ESTADO

CODIGO	DESCRICAO DA COMPOSICAO	UND	COEF.	PREÇO	TOTAL
70-01-47-013	KIT DE PORTA DE MADEIRA, SEMI-OCA, DIM. 140X210CM, DUAS FOLHAS, ESPESSURA DE 3,5 CM, REVESTIDA EM LAMINADO MELAMINICO, IN CL ALISAR, ADUELA, DOBRADIÇAS, ACABAM BO RDA ALUM, FECHADURA E FECHO CONF PROJETO	O UN			2.628,09
70-01-50-003*	LAMINADO MELAMINICO LISO E FOSCO, PARA REVEST	M2	7,350000	92,71	681,42
01-01-47-016*	FECHADURA DE EMBUTIR PARA PORTAS INTERNAS, CO	UN	1,000000	175,35	175,35
01-01-47-001*	ALIZAR DE 5X1,5CM PARA PORTA FIXADO COMPREGOS	M	10,800000	12,62	136,30
01-01-47-103*	PORTA DE MADEIRA PARA PINTURA, SEMI-OCA(LEVE	UN	2,000000	373,35	746,70
01-01-47-005*	BATENTE PARA PORTA DE MADEIRA, FIXAÇÃO COM AR	UN	1,000000	454,83	454,83
01-01-05-1771	FECHO QUEBRA UNHA, EM LATAO COM ACABAMENTO CR	UN	2,000000	110,77	221,54
01-01-05-2868	PERFIL U SIMPLES, EM CHAPA DOBRADA DE ACO LAM	KG	21,280000	9,96	211,95
75-01-02-003	PEITORIL GRANITO CINZA POLIDO, C/ LARGU RA = 17 CM, ESP = 2 CM REF 01988/ORSE	O M			137,45
01-01-99-341*	PEDREIRO COM ENCARGOS COMPLEMENTARES CS: 8830	H	0,700000	33,52	23,46
01-01-06-083*	ARGAMASSA TRAÇO 1:3 (EM VOLUME DE CIMENTO E A	M3	0,002000	734,18	1,47
75-01-02-0002	PEITORIL GRANITO CINZA POLIDO 17 X 2CM 01726	M	1,000000	112,52	112,52
75-01-02-004	FILETE DE GRANITO CINZA ANDORINHA L=4CM, , E=2CM, COM ACABAMENTO ABOLEADO REF 077 85/ORSE	O M			67,34
01-01-99-341*	PEDREIRO COM ENCARGOS COMPLEMENTARES CS: 8830	H	0,300000	33,52	10,06
01-01-06-083*	ARGAMASSA TRAÇO 1:3 (EM VOLUME DE CIMENTO E A	M3	0,000600	734,18	0,44
75-01-02-0003	FILETE EM GRANITO CINZA ANDORINHA, L=4 CM, E=	M	1,000000	56,84	56,84
78-01-02-019	ENTRADA DE ENERGIA ELÉTRICA TRIFÁSICA DE MANDA ENTRE 26,6 E 38,1 KW - REV 01. 111 38/ORSE	O UN			3.127,84
01-01-19-011	CAIXA DE INSPEÇÃO PARA ATERRAMENTO, CIRC ULAR, EM POLIETILENO, DIÂMETRO INTERNO = 0,3 M. AF_12/2020 CS: 98111	C UN			46,57
01-01-44-052*	PREPARO DE FUNDO DE VALA COM LARGURA MENOR QU	M3	0,014100	290,81	4,10
01-01-99-354*	SERVENTE COM ENCARGOS COMPLEMENTARES CS: 8831	H	0,108800	24,37	2,65
01-01-99-341*	PEDREIRO COM ENCARGOS COMPLEMENTARES CS: 8830	H	0,138400	33,52	4,64
01-01-05-0739	CAIXA DE INSPECAO PARA ATERRAMENTO E PARA RAI	UN	1,000000	35,19	35,19
75-01-03-006	PONTO DE ILUMINAÇÃO RESIDENCIAL INCLUIND O INTERRUPTOR SIMPLES, CAIXA ELÉTRICA, E	O UN			187,75

SESAB (A)

Obra : 25001N-CONSTRUÇÃO DE UBS PADRÃO - DIVERSOS MUNICÍPIOS DO ESTADO

CODIGO	DESCRICAO DA COMPOSICAO	UND	COEF.	PREÇO	TOTAL
	LETRODUTO, CABO, RASGO, QUEBRA E CHUMBAMENTO (EXCLUINDO LUMINÁRIA E LÂMPADA). AF_01/2016 CS: 93128 FC				
01-02-36-067*	RASGO LINEAR MANUAL EM ALVENARIA, PARA ELETRO	M	2,200000	9,66	21,25
01-02-36-003*	CHUMBAMENTO LINEAR EM ALVENARIA PARA RAMAIS/D	M	2,200000	17,75	39,05
01-01-76-019*	CAIXA OCTOGONAL 3 X 3, PVC, INSTALADA EM LAJE	UN	0,375000	16,95	6,36
01-01-76-082*	ELETRODUTO FLEXÍVEL CORRUGADO, PVC, DN 20 MM	M	2,200000	9,50	20,90
01-01-76-094*	ELETRODUTO RÍGIDO ROSCÁVEL, PVC, DN 20 MM (1/	M	2,000000	8,31	16,62
01-01-76-133*	INTERRUPTOR SIMPLES (1 MÓDULO), 10A/250V, INC	UN	1,000000	29,54	29,54
01-01-76-002*	CABO DE COBRE FLEXÍVEL ISOLADO, 1,5 MM², ANTI	M	8,400000	3,28	27,55
01-01-76-027*	CAIXA RETANGULAR 4 X 2 MÉDIA (1,30 M DOPISO),	UN	1,000000	20,08	20,08
01-02-36-064*	QUEBRA EM ALVENARIA PARA INSTALAÇÃO DE CAIXA	UN	1,000000	6,40	6,40
75-01-02-006	LUMINÁRIA DE EMBUTIR REDONDA PARA LÂMPADA FLORESCENTE OU LED 11W, COMPACTA SISTEMA DRAW BACK, MODELO REF: 1140 DA MARCA BONIN OU SIMILAR. 12901/ORSE	O UN			142,42
01-01-99-251*	ELETRICISTA COM ENCARGOS COMPLEMENTARES CS: 88	H	1,000000	33,94	33,94
01-01-99-354*	SERVENTE COM ENCARGOS COMPLEMENTARES CS: 8831	H	1,000000	24,37	24,37
75-01-02-0005	LUMINÁRIA DE EMBUTIR REDONDA PARA LÂMPADA FLU	UN	1,000000	63,79	63,79
75-01-02-0006	LÂMPADA FLUORESCENTE ELETRONICA PL 11W / 127V	UN	2,000000	10,16	20,32
75-01-01-001	LUMINÁRIA ARANDELA TIPO TARTARUGA, DE SOBREPOR, COM 1 LÂMPADA LED DE 6W, SEM REATOR - FORNECIMENTO E INSTALAÇÃO. AF_02/2020 CS: 97607	O UN			109,09
01-01-99-251*	ELETRICISTA COM ENCARGOS COMPLEMENTARES CS: 88	H	0,576600	33,94	19,57
01-01-99-031*	AUXILIAR DE ELETRICISTA COM ENCARGOS COMPLEMENTARES CS: 8831	H	0,180187	25,56	4,61
01-01-05-2241	LAMPADA LED 6 W BIVOLT BRANCA, FORMATO TRADIC	UN	1,000000	4,12	4,12
75-01-01-0001	LUMINARIA TIPO TARTARUGA PARA AREA EXTERNA EM	UN	1,000000	80,79	80,79
01-01-76-147	INTERRUPTOR SIMPLES (3 MÓDULOS), 10A/250V, INCLUINDO SUPORTE E PLACA - FORNECIMENTO E INSTALAÇÃO. AF_03/2023 CS: 91967	C UN			59,68
01-01-76-148*	INTERRUPTOR SIMPLES (3 MÓDULOS), 10A/250V, SE	UN	1,000000	48,88	48,88
01-01-76-167*	SUPORTE PARAFUSADO COM PLACA DE ENCAIXE 4 X 2	UN	1,000000	10,80	10,80
75-01-02-011	PONTO DE TOMADA 3P PARA CHUVEIRO ELÉTRICO ATÉ 4000VA, COM ELETRODUTO DE PVC FLEXÍVEL SANFONADO EMBUTIDO DN 3/4, INCLUSIVE ATERRAMENTO REF. 03396/ORSE	O UN			315,01

SESAB (A)

Obra : 25001N-CONSTRUÇÃO DE UBS PADRÃO - DIVERSOS MUNICÍPIOS DO ESTADO

CODIGO	DESCRICAO DA COMPOSICAO	UND	COEF.	PREÇO	TOTAL
01-01-99-251*	ELETRICISTA COM ENCARGOS COMPLEMENTARESCS: 88	H	4,000000	33,94	135,76
01-01-99-354*	SERVENTE COM ENCARGOS COMPLEMENTARES CS: 8831	H	3,000000	24,37	73,11
01-01-05-0766	CAIXA DE PASSAGEM, EM PVC, DE 4 X 2, PARA ELE	UN	1,000000	2,10	2,10
01-01-05-1634	ELETRODUTO PVC FLEXIVEL CORRUGADO, COR AMAREL	M	9,000000	2,26	20,34
01-01-05-1826	FIO DE COBRE, SOLIDO, CLASSE 1, ISOLACAO EM P	M	17,000000	4,18	71,06
01-01-05-1836	FITA ISOLANTE ADESIVA ANTICHAMA, USO ATE 750	UN	0,150000	11,00	1,65
75-01-02-0009	TOMADA 3P, 220V, 20A 04024/ORSE	UN	1,000000	10,99	10,99
75-01-02-012	PONTO DE TOMADA 3P PARA AR-CONDICIONADO ATÉ 3000VA, COM ELETRODUTO DE PVC FLEXÍ- VEL SANFONADO EMBUTIDO DN 3/4, INCLUINDO CONJUNTO ASTOP 30A-220V, INCLUSIVE ATER RAMENTO REF. 03397/ORSE	O UN			318,21
01-01-99-251*	ELETRICISTA COM ENCARGOS COMPLEMENTARESCS: 88	H	4,000000	33,94	135,76
01-01-99-354*	SERVENTE COM ENCARGOS COMPLEMENTARES CS: 8831	H	3,000000	24,37	73,11
01-01-05-1634	ELETRODUTO PVC FLEXIVEL CORRUGADO, COR AMAREL	M	9,000000	2,26	20,34
01-01-05-1826	FIO DE COBRE, SOLIDO, CLASSE 1, ISOLACAO EM P	M	17,000000	4,18	71,06
01-01-05-1836	FITA ISOLANTE ADESIVA ANTICHAMA, USO ATE 750	UN	0,150000	11,00	1,65
01-01-05-2202	KIT DE PROTECAO ARSTOP PARA AR CONDICIONADO,	UN	1,000000	16,29	16,29
01-01-76-171	TOMADA ALTA DE EMBUTIR (1 MÓDULO), 2P+T 10 A, INCLUINDO SUPORTE E PLACA - FORNEC IMENTO E INSTALAÇÃO. AF_03/2023 CS: 9199 2	C UN			46,83
01-01-76-172*	TOMADA ALTA DE EMBUTIR (1 MÓDULO), 2P+T10 A,	UN	1,000000	36,03	36,03
01-01-76-167*	SUPORTE PARAFUSADO COM PLACA DE ENCAIXE4 X 2	UN	1,000000	10,80	10,80
01-01-76-177	TOMADA BAIXA DE EMBUTIR (1 MÓDULO), 2P+T 20 A, INCLUINDO SUPORTE E PLACA - FORNE CIMENTO E INSTALAÇÃO. AF_03/2023 CS: 920 01	C UN			32,39
01-01-76-178*	TOMADA BAIXA DE EMBUTIR (1 MÓDULO), 2P+T 20 A	UN	1,000000	21,59	21,59
01-01-76-167*	SUPORTE PARAFUSADO COM PLACA DE ENCAIXE4 X 2	UN	1,000000	10,80	10,80
01-01-76-180	TOMADA BAIXA DE EMBUTIR (2 MÓDULOS), 2P+ T 10 A, SEM SUPORTE E SEM PLACA - FORNEC IMENTO E INSTALAÇÃO. AF_03/2023 CS: 9200 6	C UN			36,30
01-01-99-251*	ELETRICISTA COM ENCARGOS COMPLEMENTARESCS: 88	H	0,421000	33,94	14,29
01-01-99-031*	AUXILIAR DE ELETRICISTA COM ENCARGOS COMPLEME	H	0,421000	25,56	10,76
01-01-05-3775	TOMADA 2P+T 10A, 250V (APENAS MODULO) CS: 381	UN	2,000000	5,63	11,26

SESAB (A)

Obra : 25001N-CONSTRUÇÃO DE UBS PADRÃO - DIVERSOS MUNICÍPIOS DO ESTADO

CODIGO	DESCRICAO DA COMPOSICAO	UND	COEF.	PREÇO	TOTAL
78-01-02-004	PLUG FÊMEA 2P + T, ABNT, DE EMBUTIR, 10 A. REF 13529/ORSE	O UN			21,94
01-01-99-251*	ELETRICISTA COM ENCARGOS COMPLEMENTARESCS: 88	H	0,300000	33,94	10,18
01-01-99-354*	SERVENTE COM ENCARGOS COMPLEMENTARES CS: 8831	H	0,300000	24,37	7,31
78-01-02-0005	PLUG FÊMEA 2P + T, ABNT, DE EMBUTIR, 10 A. 1	UN	1,000000	4,45	4,45
01-01-78-089	QUADRO DE DISTRIBUIÇÃO DE ENERGIA EM CHA PA DE AÇO GALVANIZADO, DE EMBUTIR, COM B ARRAMENTO TRIFÁSICO, PARA 24 DISJUNTORES DIN 100A - FORNECIMENTO E INSTALAÇÃO. A F_10/2020 CS: 101879	C UN			534,02
01-01-99-251*	ELETRICISTA COM ENCARGOS COMPLEMENTARESCS: 88	H	0,534600	33,94	18,14
01-01-99-031*	AUXILIAR DE ELETRICISTA COM ENCARGOS COMPLEME	H	0,534600	25,56	13,66
01-01-06-038*	ARGAMASSA TRAÇO 1:1:6 (EM VOLUME DE CIMENTO,	M3	0,014400	825,88	11,89
01-01-05-3155	QUADRO DE DISTRIBUICAO COM BARRAMENTO TRIFASI	UN	1,000000	490,33	490,33
01-01-78-090	QUADRO DE DISTRIBUIÇÃO DE ENERGIA EM CHA PA DE AÇO GALVANIZADO, DE EMBUTIR, COM B ARRAMENTO TRIFÁSICO, PARA 30 DISJUNTORES DIN 150A - FORNECIMENTO E INSTALAÇÃO. A F_10/2020 CS: 101880	C UN			615,85
01-01-99-251*	ELETRICISTA COM ENCARGOS COMPLEMENTARESCS: 88	H	0,633700	33,94	21,51
01-01-99-031*	AUXILIAR DE ELETRICISTA COM ENCARGOS COMPLEME	H	0,633700	25,56	16,20
01-01-06-038*	ARGAMASSA TRAÇO 1:1:6 (EM VOLUME DE CIMENTO,	M3	0,019200	825,88	15,86
01-01-05-3157	QUADRO DE DISTRIBUICAO COM BARRAMENTO TRIFASI	UN	1,000000	562,31	562,31
78-01-02-005	QUADRO COMANDO GERAL DE SOBREPOR, MEDIND O 1000X600X200MM, EM CHAPA DE AÇO GALVAN IZADO PINTADO ELETROSTATICAMENTE, COM BA =RRAMENTO P/ GERAL , INCLUSIVE DISJUNTOR ES DE 40A. REF 13974/ORSE	O UN			6.143,84
01-01-99-251*	ELETRICISTA COM ENCARGOS COMPLEMENTARESCS: 88	H	3,000000	33,94	101,82
01-01-99-354*	SERVENTE COM ENCARGOS COMPLEMENTARES CS: 8831	H	3,000000	24,37	73,11
78-01-02-0006	QUADRO COMANDO GERAL DE SOBREPOR, MEDINDO 100	UN	1,000000	5.968,91	5.968,91
01-01-78-052	DISJUNTOR MONOPOLAR TIPO DIN, CORRENTE N OMINAL DE 16A - FORNECIMENTO E INSTALAÇÃO O. AF_10/2020 CS: 93654	C UN			12,19
01-01-99-251*	ELETRICISTA COM ENCARGOS COMPLEMENTARESCS: 88	H	0,047600	33,94	1,62

SESAB (A)

Obra : 25001N-CONSTRUÇÃO DE UBS PADRÃO - DIVERSOS MUNICÍPIOS DO ESTADO

CODIGO	DESCRICAO DA COMPOSICAO	UND	COEF.	PREÇO	TOTAL
01-01-99-031*	AUXILIAR DE ELETRICISTA COM ENCARGOS COMPLEME	H	0,047600	25,56	1,22
01-01-05-1503	DISJUNTOR TERMOMAGNETICO PARA TRILHO DIN (IEC	UN	1,000000	8,39	8,39
01-01-05-3706	TERMINAL A COMPRESSAO EM COBRE ESTANHADO PARA	UN	1,000000	0,98	0,98
01-01-78-055	DISJUNTOR MONOPOLAR TIPO DIN, CORRENTE N OMINAL DE 32A - FORNECIMENTO E INSTALAÇÃO O. AF_10/2020 CS: 93657	C UN			15,33
01-01-99-251*	ELETRICISTA COM ENCARGOS COMPLEMENTARESCS: 88	H	0,091100	33,94	3,09
01-01-99-031*	AUXILIAR DE ELETRICISTA COM ENCARGOS COMPLEME	H	0,091100	25,56	2,33
01-01-05-1503	DISJUNTOR TERMOMAGNETICO PARA TRILHO DIN (IEC	UN	1,000000	8,39	8,39
01-01-05-3711	TERMINAL A COMPRESSAO EM COBRE ESTANHADO PARA	UN	1,000000	1,53	1,53
01-01-78-056	DISJUNTOR MONOPOLAR TIPO DIN, CORRENTE N OMINAL DE 40A - FORNECIMENTO E INSTALAÇÃO O. AF_10/2020 CS: 93658	C UN			22,12
01-01-99-251*	ELETRICISTA COM ENCARGOS COMPLEMENTARESCS: 88	H	0,135200	33,94	4,59
01-01-99-031*	AUXILIAR DE ELETRICISTA COM ENCARGOS COMPLEME	H	0,135200	25,56	3,46
01-01-05-1502	DISJUNTOR TERMOMAGNETICO PARA TRILHO DIN (IEC	UN	1,000000	12,44	12,44
01-01-05-3703	TERMINAL A COMPRESSAO EM COBRE ESTANHADO PARA	UN	1,000000	1,65	1,65
01-01-78-069	DISJUNTOR TRIPOLAR TIPO DIN, CORRENTE NO MINAL DE 20A - FORNECIMENTO E INSTALAÇÃO . AF_10/2020 CS: 93669	C UN			74,60
01-01-99-251*	ELETRICISTA COM ENCARGOS COMPLEMENTARESCS: 88	H	0,198800	33,94	6,75
01-01-99-031*	AUXILIAR DE ELETRICISTA COM ENCARGOS COMPLEME	H	0,198800	25,56	5,08
01-01-05-1505	DISJUNTOR TERMOMAGNETICO PARA TRILHO DIN (IEC	UN	1,000000	58,94	58,94
01-01-05-3709	TERMINAL A COMPRESSAO EM COBRE ESTANHADO PARA	UN	3,000000	1,28	3,84
01-01-78-072	DISJUNTOR TRIPOLAR TIPO DIN, CORRENTE NO MINAL DE 40A - FORNECIMENTO E INSTALAÇÃO . AF_10/2020 CS: 93672	C UN			88,01
01-01-99-251*	ELETRICISTA COM ENCARGOS COMPLEMENTARESCS: 88	H	0,405700	33,94	13,77
01-01-99-031*	AUXILIAR DE ELETRICISTA COM ENCARGOS COMPLEME	H	0,405700	25,56	10,37
01-01-05-1505	DISJUNTOR TERMOMAGNETICO PARA TRILHO DIN (IEC	UN	1,000000	58,94	58,94
01-01-05-3703	TERMINAL A COMPRESSAO EM COBRE ESTANHADO PARA	UN	3,000000	1,65	4,95
78-01-03-018	DISJUNTOR TRIPOLAR DIN 63A - FORNECIMENT O E INSTALAÇÃO CS REF 106020	O UN			107,80
01-01-99-251*	ELETRICISTA COM ENCARGOS COMPLEMENTARESCS: 88	H	0,529745	33,94	17,98
01-01-99-031*	AUXILIAR DE ELETRICISTA COM ENCARGOS COMPLEME	H	0,529745	25,56	13,54

SESAB (A)

Obra : 25001N-CONSTRUÇÃO DE UBS PADRÃO - DIVERSOS MUNICÍPIOS DO ESTADO

CODIGO	DESCRICAO DA COMPOSICAO	UND	COEF.	PREÇO	TOTAL
01-01-05-1506	DISJUNTOR TERMOMAGNETICO PARA TRILHO DIN (IEC	UN	1,000000	70,40	70,40
01-01-05-3705	TERMINAL A COMPRESSAO EM COBRE ESTANHADO PARA	UN	3,000000	1,96	5,88
78-01-02-006	DISJUNTOR TERMOMAGNETICO TRIPOLAR 100 A, PADRÃO DIN (EUROPEU - LINHA BRANCA), 65 KA. REF 453/ORSE	O UN			571,82
01-01-99-251*	ELETRICISTA COM ENCARGOS COMPLEMENTARESCS: 88	H	2,000000	33,94	67,88
01-01-99-031*	AUXILIAR DE ELETRICISTA COM ENCARGOS COMPLEME	H	2,000000	25,56	51,12
78-01-02-0007	DISJUNTOR TRIPOLAR 100 A, PADRÃO DIN (LINHA	UN	1,000000	452,82	452,82
01-01-76-072	ELETRODUTO FLEXÍVEL CORRUGADO REFORÇADO, PVC, DN 32 MM (1), PARA CIRCUITOS TERMI NAIS, INSTALADO EM FORRO - FORNECIMENTO E INSTALAÇÃO. AF_03/2023 CS: 91837	C M			25,04
01-02-36-024*	FIXAÇÃO DE TUBOS HORIZONTAIS DE PVC ÁGUA, PVC	M	1,000000	11,52	11,52
01-01-99-251*	ELETRICISTA COM ENCARGOS COMPLEMENTARESCS: 88	H	0,105000	33,94	3,56
01-01-99-031*	AUXILIAR DE ELETRICISTA COM ENCARGOS COMPLEME	H	0,105000	25,56	2,68
01-01-05-1638	ELETRODUTO PVC FLEXIVEL CORRUGADO, REFORCADO,	M	1,100000	6,62	7,28
01-01-76-080	ELETRODUTO FLEXÍVEL CORRUGADO, PEAD, DN 40 MM (1 1/4), PARA CIRCUITOS TERMINAIS, INSTALADO EM PAREDE - FORNECIMENTO E IN STALAÇÃO. AF_03/2023 CS: 91860	C M			14,17
01-01-99-251*	ELETRICISTA COM ENCARGOS COMPLEMENTARESCS: 88	H	0,166000	33,94	5,63
01-01-99-031*	AUXILIAR DE ELETRICISTA COM ENCARGOS COMPLEME	H	0,166000	25,56	4,24
01-01-05-1643	ELETRODUTO/DUTO PEAD FLEXIVEL PAREDE SIMPLES,	M	1,017000	4,23	4,30
01-01-19-012	CAIXA ENTERRADA ELÉTRICA RETANGULAR, EM ALVENARIA COM BLOCOS DE CONCRETO, FUNDO COM BRITA, DIMENSÕES INTERNAS: 0,4X0,4X0 ,4 M. AF_12/2020 CS: 97891	C UN			221,96
01-01-55-015*	PEÇA RETANGULAR PRÉ-MOLDADA, VOLUME DE CONCRE	M3	0,025200	3.315,74	83,56
01-01-99-354*	SERVENTE COM ENCARGOS COMPLEMENTARES CS: 8831	H	1,081400	24,37	26,35
01-01-99-341*	PEDREIRO COM ENCARGOS COMPLEMENTARES CS: 8830	H	1,376400	33,52	46,14
01-01-06-103*	ARGAMASSA TRAÇO 1:4 (EM VOLUME DE CIMENTO E A	M3	0,006400	601,53	3,85
01-01-44-054*	PREPARO DE FUNDO DE VALA COM LARGURA MENOR QU	M3	0,049000	328,45	16,09
01-01-06-071*	ARGAMASSA TRAÇO 1:3 (EM VOLUME DE CIMENTO E A	M3	0,026100	820,71	21,42
01-01-05-0415	BLOCO DE VEDACAO DE CONCRETO, 9 X 19 X 39 CM	UN	10,036100	2,45	24,59
01-01-76-023	CAIXA RETANGULAR 4 X 2 ALTA (2,00 M DO P	C UN			35,49

SESAB (A)

Obra : 25001N-CONSTRUÇÃO DE UBS PADRÃO - DIVERSOS MUNICÍPIOS DO ESTADO

CODIGO	DESCRICAO DA COMPOSICAO	UND	COEF.	PREÇO	TOTAL
	ISO), PVC, INSTALADA EM PAREDE - FORNECI				
	MENTO E INSTALAÇÃO. AF_03/2023 CS: 91939				
01-01-06-083*	ARGAMASSA TRAÇO 1:3 (EM VOLUME DE CIMENTO E A	M3	0,000900	734,18	0,66
01-01-99-251*	ELETRICISTA COM ENCARGOS COMPLEMENTARESCS: 88	H	0,550000	33,94	18,67
01-01-99-031*	AUXILIAR DE ELETRICISTA COM ENCARGOS COMPLEME	H	0,550000	25,56	14,06
01-01-05-0766	CAIXA DE PASSAGEM, EM PVC, DE 4 X 2, PARA ELE	UN	1,000000	2,10	2,10
01-01-76-010	CABO DE COBRE FLEXÍVEL ISOLADO, 4 MM², A	C M			7,22
	NTI-CHAMA 450/750 V, PARA CIRCUITOS TERM				
	INAIS - FORNECIMENTO E INSTALAÇÃO. AF_03				
	/2023 CS: 91928				
01-01-99-251*	ELETRICISTA COM ENCARGOS COMPLEMENTARESCS: 88	H	0,039000	33,94	1,32
01-01-99-031*	AUXILIAR DE ELETRICISTA COM ENCARGOS COMPLEME	H	0,039000	25,56	1,00
01-01-05-0610	CABO DE COBRE, FLEXIVEL, CLASSE 4 OU 5, ISOLA	M	1,243400	3,93	4,89
01-01-05-1837	FITA ISOLANTE ADESIVA ANTICHAMA, USO ATE 750	UN	0,009400	4,15	0,04
01-01-76-012	CABO DE COBRE FLEXÍVEL ISOLADO, 6 MM², A	C M			10,08
	NTI-CHAMA 450/750 V, PARA CIRCUITOS TERM				
	INAIS - FORNECIMENTO E INSTALAÇÃO. AF_03				
	/2023 CS: 91930				
01-01-99-251*	ELETRICISTA COM ENCARGOS COMPLEMENTARESCS: 88	H	0,051000	33,94	1,73
01-01-99-031*	AUXILIAR DE ELETRICISTA COM ENCARGOS COMPLEME	H	0,051000	25,56	1,30
01-01-05-0612	CABO DE COBRE, FLEXIVEL, CLASSE 4 OU 5, ISOLA	M	1,243400	5,65	7,03
01-01-05-1837	FITA ISOLANTE ADESIVA ANTICHAMA, USO ATE 750	UN	0,009400	4,15	0,04
75-01-02-016	FORNECIMENTO E COLOCAÇÃO DE ANILHA PARA	O UN			1,17
	IDENTIFICAÇÃO. REF 00698/ORSE				
01-01-99-251*	ELETRICISTA COM ENCARGOS COMPLEMENTARESCS: 88	H	0,033000	33,94	1,12
75-01-02-0013	ANILHA PARA IDENTIFICAÇÃO - (0 A 9) E (A A C)	UN	1,000000	0,05	0,05
01-01-76-005	CABO DE COBRE FLEXÍVEL ISOLADO, 16 MM²,	C M			27,17
	ANTI-CHAMA 0,6/1,0 KV, PARA CIRCUITOS TE				
	RMINAIS - FORNECIMENTO E INSTALAÇÃO. AF_				
	03/2023 CS: 91935				
01-01-99-251*	ELETRICISTA COM ENCARGOS COMPLEMENTARESCS: 88	H	0,114000	33,94	3,87
01-01-99-031*	AUXILIAR DE ELETRICISTA COM ENCARGOS COMPLEME	H	0,114000	25,56	2,91
01-01-05-0619	CABO DE COBRE, FLEXIVEL, CLASSE 4 OU 5, ISOLA	M	1,243400	16,39	20,38
01-01-05-1837	FITA ISOLANTE ADESIVA ANTICHAMA, USO ATE 750	UN	0,009400	4,15	0,04
78-01-02-008	CABO COBRE FLEXÍVEL, NÃO HOLOGENADO, 25,	O M			32,17

SESAB (A)

Obra : 25001N-CONSTRUÇÃO DE UBS PADRÃO - DIVERSOS MUNICÍPIOS DO ESTADO

CODIGO	DESCRICAO DA COMPOSICAO	UND	COEF.	PREÇO	TOTAL
	0MM2 - 0,6/1KV / 90º. REF 11192/ORSE				
01-01-99-354*	SERVENTE COM ENCARGOS COMPLEMENTARES CS: 8831	H	0,170000	24,37	4,14
01-01-99-251*	ELETRICISTA COM ENCARGOS COMPLEMENTARESCS: 88	H	0,170000	33,94	5,77
78-01-02-0009	CABO COBRE FLEXÍVEL, NÃO HOLOGENADO, 25,0MM2	M	1,020000	21,82	22,26
78-01-02-009	CABO COBRE FLEXÍVEL, NÃO HOLOGENADO, 10,0MM2 - 0,6/1KV / 90º. REF 11190/ORSE	O M			19,82
01-01-99-354*	SERVENTE COM ENCARGOS COMPLEMENTARES CS: 8831	H	0,140000	24,37	3,41
01-01-99-251*	ELETRICISTA COM ENCARGOS COMPLEMENTARESCS: 88	H	0,140000	33,94	4,75
78-01-02-0010	CABO COBRE FLEXÍVEL, NÃO HOLOGENADO, 10,0MM2	M	1,020000	11,43	11,66
78-01-02-010	TERMINAL DE COMPRESSÃO PARA CABO DE 6 MM 2 - FORNECIMENTO E INSTALAÇÃO. REF 7925/ORSE	O UN			2,98
01-01-99-251*	ELETRICISTA COM ENCARGOS COMPLEMENTARESCS: 88	H	0,040000	33,94	1,36
01-01-05-3711	TERMINAL A COMPRESSAO EM COBRE ESTANHADO PARA	UN	1,000000	1,53	1,53
78-01-02-0011	ALICATE DE COMPRESSÃO PARA TERMINAIS DE COMPR	H	0,033000	2,67	0,09
78-01-02-011	TERMINAL DE COMPRESSÃO PARA CABO DE 10MM 2 - FORNECIMENTO E INSTALAÇÃO. REF 7926/ORSE	O UN			3,10
01-01-99-251*	ELETRICISTA COM ENCARGOS COMPLEMENTARESCS: 88	H	0,040000	33,94	1,36
01-01-05-3703	TERMINAL A COMPRESSAO EM COBRE ESTANHADO PARA	UN	1,000000	1,65	1,65
78-01-02-0011	ALICATE DE COMPRESSÃO PARA TERMINAIS DE COMPR	H	0,033000	2,67	0,09
78-01-02-012	TERMINAL DE COMPRESSÃO PARA CABO DE 16MM 2 - FORNECIMENTO E INSTALAÇÃO. REF 7927/ORSE	O UN			3,43
01-01-99-251*	ELETRICISTA COM ENCARGOS COMPLEMENTARESCS: 88	H	0,040000	33,94	1,36
01-01-05-3705	TERMINAL A COMPRESSAO EM COBRE ESTANHADO PARA	UN	1,000000	1,96	1,96
78-01-02-0011	ALICATE DE COMPRESSÃO PARA TERMINAIS DE COMPR	H	0,043000	2,67	0,11
78-01-02-013	TERMINAL DE COMPRESSÃO PARA CABO DE 25MM 2 - FORNECIMENTO E INSTALAÇÃO. REF 7922/ORSE	O UN			4,53
01-01-99-251*	ELETRICISTA COM ENCARGOS COMPLEMENTARESCS: 88	H	0,050000	33,94	1,70
01-01-05-3707	TERMINAL A COMPRESSAO EM COBRE ESTANHADO PARA	UN	1,000000	2,72	2,72
78-01-02-0011	ALICATE DE COMPRESSÃO PARA TERMINAIS DE COMPR	H	0,043000	2,67	0,11

SESAB (A)

Obra : 25001N-CONSTRUÇÃO DE UBS PADRÃO - DIVERSOS MUNICÍPIOS DO ESTADO

CODIGO	DESCRICAO DA COMPOSICAO	UND	COEF.	PREÇO	TOTAL
78-01-02-014	TERMINAL DE COMPRESSÃO PARA CABO DE 2,50 MM 2 - FORNECIMENTO E INSTALAÇÃO. REF 80 06/ORSE	O UN			2,43
01-01-99-251*	ELETRICISTA COM ENCARGOS COMPLEMENTARESCS: 88	H	0,040000	33,94	1,36
01-01-05-3706	TERMINAL A COMPRESSAO EM COBRE ESTANHADO PARA	UN	1,000000	0,98	0,98
78-01-02-0011	ALICATE DE COMPRESSÃO PARA TERMINAIS DE COMPR	H	0,033000	2,67	0,09
78-01-02-015	TERMINAL DE COMPRESSÃO PARA CABO DE 4 MM 2 - FORNECIMENTO E INSTALAÇÃO. REF 8007/ ORSE	O UN			2,73
01-01-99-251*	ELETRICISTA COM ENCARGOS COMPLEMENTARESCS: 88	H	0,040000	33,94	1,36
01-01-05-3709	TERMINAL A COMPRESSAO EM COBRE ESTANHADO PARA	UN	1,000000	1,28	1,28
78-01-02-0011	ALICATE DE COMPRESSÃO PARA TERMINAIS DE COMPR	H	0,033000	2,67	0,09
78-01-03-016	COMPRESSOR ODONTOLOGICO 50 LITROS SILENC IOSO ISENTO DE OLEO 78 DB, CMO-8/50 2 HP - FORNECIMENTO E INSTALAÇÃO	O UN			3.318,94
01-01-99-251*	ELETRICISTA COM ENCARGOS COMPLEMENTARESCS: 88	H	1,000000	33,94	33,94
77-01-03-0004	COMPRESSOR ODONTOLOGICO 50 LITROS SILENCIOSO	UN	1,000000	3.285,00	3.285,00
77-01-02-009	PONTO DE CAIXA SECA P/ LÓGICA, C/ ELETRO DUTO PVC RÍGIDO EMBUTIDO 3/4 - REF 00690 /ORSE	O UN			290,48
01-01-99-251*	ELETRICISTA COM ENCARGOS COMPLEMENTARESCS: 88	H	4,500000	33,94	152,73
01-01-99-354*	SERVENTE COM ENCARGOS COMPLEMENTARES CS: 8831	H	4,500000	24,37	109,67
01-01-05-0236	ARAME RECOZIDO 16 BWG, D = 1,65 MM (0,016 KG/	KG	0,010000	23,50	0,24
01-01-05-0766	CAIXA DE PASSAGEM, EM PVC, DE 4 X 2, PARA ELE	UN	1,000000	2,10	2,10
01-01-05-1606	ELETRODUTO DE PVC RIGIDO ROSCAVEL DE 3/4, SEM	M	6,000000	4,29	25,74
01-02-39-059	TOMADA DE REDE RJ45 - FORNECIMENTO E INS TALAÇÃO. AF_11/2019 CS: 98307	C UN			38,01
01-01-99-251*	ELETRICISTA COM ENCARGOS COMPLEMENTARESCS: 88	H	0,206200	33,94	7,00
01-01-99-031*	AUXILIAR DE ELETRICISTA COM ENCARGOS COMPLEME	H	0,206200	25,56	5,27
01-01-05-3787	TOMADA RJ45, 8 FIOS, CAT 5E, CONJUNTO MONTADO	UN	1,000000	25,75	25,75
01-01-76-102	ELETRODUTO RÍGIDO ROSCÁVEL, PVC, DN 40 M M (1 1/4), PARA CIRCUITOS TERMINAIS, INS TALADO EM FORRO - FORNECIMENTO E INSTALA ÇÃO. AF_03/2023 CS: 91865	C M			18,72
01-01-99-251*	ELETRICISTA COM ENCARGOS COMPLEMENTARESCS: 88	H	0,162000	33,94	5,50

SESAB (A)

Obra : 25001N-CONSTRUÇÃO DE UBS PADRÃO - DIVERSOS MUNICÍPIOS DO ESTADO

CODIGO	DESCRICAO DA COMPOSICAO	UND	COEF.	PREÇO	TOTAL
01-01-99-031*	AUXILIAR DE ELETRICISTA COM ENCARGOS COMPLEME	H	0,162000	25,56	4,14
01-01-05-1600	ELETRODUTO DE PVC RIGIDO ROSCAVEL DE 1 1/4, S	M	1,017000	8,94	9,09
01-01-76-099	ELETRODUTO RÍGIDO ROSCÁVEL, PVC, DN 32 M M (1), PARA CIRCUITOS TERMINAIS, INSTALA DO EM FORRO - FORNECIMENTO E INSTALAÇÃO. AF_03/2023 CS: 91864	C M			15,08
01-01-99-251*	ELETRICISTA COM ENCARGOS COMPLEMENTARESCS: 88	H	0,139000	33,94	4,72
01-01-99-031*	AUXILIAR DE ELETRICISTA COM ENCARGOS COMPLEME	H	0,139000	25,56	3,55
01-01-05-1601	ELETRODUTO DE PVC RIGIDO ROSCAVEL DE 1, SEM L	M	1,017000	6,71	6,82
01-02-38-027	ELETRODUTO RÍGIDO ROSCÁVEL, PVC, DN 60 M M (2), PARA REDE ENTERRADA DE DISTRIBUIÇ ÃO DE ENERGIA ELÉTRICA - FORNECIMENTO E INSTALAÇÃO. AF_12/2021 CS: 93009	C M			25,31
01-01-99-251*	ELETRICISTA COM ENCARGOS COMPLEMENTARESCS: 88	H	0,129000	33,94	4,38
01-01-99-031*	AUXILIAR DE ELETRICISTA COM ENCARGOS COMPLEME	H	0,129000	25,56	3,30
01-01-05-1604	ELETRODUTO DE PVC RIGIDO ROSCAVEL DE 2, SEM L	M	1,100000	16,05	17,66
01-02-38-028	ELETRODUTO RÍGIDO ROSCÁVEL, PVC, DN 75 M M (2 1/2), PARA REDE ENTERRADA DE DISTRI BUIÇÃO DE ENERGIA ELÉTRICA - FORNECIMENT O E INSTALAÇÃO. AF_12/2021 CS: 93010	C M			34,93
01-01-99-251*	ELETRICISTA COM ENCARGOS COMPLEMENTARESCS: 88	H	0,154200	33,94	5,23
01-01-99-031*	AUXILIAR DE ELETRICISTA COM ENCARGOS COMPLEME	H	0,154200	25,56	3,94
01-01-05-1603	ELETRODUTO DE PVC RIGIDO ROSCAVEL DE 2 1/2, S	M	1,100000	23,42	25,76
78-01-02-016	FORNECIMENTO E INSTALAÇÃO DE CAIXA DE PA SSAGEM EM ALUMÍNIO (30 X 30 X 10 CM). RE F 707/ORSE	O UN			234,98
01-01-99-354*	SERVENTE COM ENCARGOS COMPLEMENTARES CS: 8831	H	0,600000	24,37	14,62
01-01-99-251*	ELETRICISTA COM ENCARGOS COMPLEMENTARESCS: 88	H	0,600000	33,94	20,36
78-01-02-0012	CAIXA DE PASSAGEM EM ALUMÍNIO 30 X 30 X 10 CM	UN	1,000000	200,00	200,00
01-01-19-016	CAIXA ENTERRADA ELÉTRICA RETANGULAR, EM ALVENARIA COM TIJOLOS CERÂMICOS MACIÇOS, FUNDO COM BRITA, DIMENSÕES INTERNAS: 0, 3X0,3X0,3 M. AF_12/2020 CS: 97886	C UN			184,61
01-01-44-054*	PREPARO DE FUNDO DE VALA COM LARGURA MENOR QU	M3	0,036000	328,45	11,82
01-01-06-071*	ARGAMASSA TRAÇO 1:3 (EM VOLUME DE CIMENTO E A	M3	0,027800	820,71	22,82

SESAB (A)

Obra : 25001N-CONSTRUÇÃO DE UBS PADRÃO - DIVERSOS MUNICÍPIOS DO ESTADO

CODIGO	DESCRICAO DA COMPOSICAO	UND	COEF.	PREÇO	TOTAL
01-01-55-015*	PEÇA RETANGULAR PRÉ-MOLDADA, VOLUME DE CONCRE	M3	0,017500	3.315,74	58,03
01-01-99-354*	SERVENTE COM ENCARGOS COMPLEMENTARES CS: 8831	H	0,996700	24,37	24,29
01-01-99-341*	PEDREIRO COM ENCARGOS COMPLEMENTARES CS: 8830	H	1,268600	33,52	42,52
01-01-06-103*	ARGAMASSA TRAÇO 1:4 (EM VOLUME DE CIMENTO E A	M3	0,003900	601,53	2,35
01-01-05-3741	TIJOLO CERAMICO MACICO COMUM DE *5 X 10 X 20*	UN	38,691000	0,59	22,83
75-01-02-018	FORNECIMENTO E INSTALAÇÃO DE RACK DE PIS O 19 X 16U X 570MM (GABINETE). REF 758/O RSE	O UN			759,96
01-01-99-354*	SERVENTE COM ENCARGOS COMPLEMENTARES CS: 8831	H	2,000000	24,37	48,74
01-01-99-251*	ELETRICISTA COM ENCARGOS COMPLEMENTARESCS: 88	H	2,000000	33,94	67,88
75-01-02-0015	RACK DE PISO 19 X 16 U X 570MM (GABINETE) PAR	UN	1,000000	643,34	643,34
75-01-02-019	SWITCH 24 PORTAS 10/100 MBPS - FORNECIME NTO REF 07867/ORSE	O UN			520,00
75-01-02-0016	SWITCH 24 PORTAS 10/100 MBPS 07615/ORSE	UN	1,000000	520,00	520,00
75-01-02-020	FORNECIMENTO E INSTALAÇÃO DE PATCH CORDS CAT.6 C/2,50M - REV 02. REF 10268/ORSE	O UN			41,88
01-01-99-251*	ELETRICISTA COM ENCARGOS COMPLEMENTARESCS: 88	H	0,200000	33,94	6,79
01-01-99-354*	SERVENTE COM ENCARGOS COMPLEMENTARES CS: 8831	H	0,200000	24,37	4,87
01-01-05-2817	PATCH CORD (CABO DE REDE), CATEGORIA 6 (CAT 6	UN	1,000000	30,22	30,22
78-01-02-017	FORNECIMENTO E INSTALAÇÃO DE PATCH CORDS CAT.6 C/1,50M - REV 02. REF 11230/ORSE	O UN			34,00
01-01-99-251*	ELETRICISTA COM ENCARGOS COMPLEMENTARESCS: 88	H	0,200000	33,94	6,79
01-01-99-354*	SERVENTE COM ENCARGOS COMPLEMENTARES CS: 8831	H	0,200000	24,37	4,87
01-01-05-2816	PATCH CORD (CABO DE REDE), CATEGORIA 6 (CAT 6	UN	1,000000	22,34	22,34
77-01-02-012	CENTRAL TELEFÔNICA (PABX - CPA 4/12) - REV 02_04/2022 - REF 00679/ORSE	O UN			1.158,01
01-01-99-251*	ELETRICISTA COM ENCARGOS COMPLEMENTARESCS: 88	H	1,500000	33,94	50,91
01-01-99-354*	SERVENTE COM ENCARGOS COMPLEMENTARES CS: 8831	H	1,500000	24,37	36,56
77-01-02-0006	CENTRAL TELEFÔNICA (PABX - CPA 4/12) - 00552	UN	1,000000	1.070,54	1.070,54
01-01-76-084	ELETRODUTO FLEXÍVEL CORRUGADO, PVC, DN 2 5 MM (3/4), PARA CIRCUITOS TERMINAIS, IN STALADO EM PAREDE - FORNECIMENTO E INSTA LAÇÃO. AF_03/2023 CS: 91854	C M			10,28

SESAB (A)

Obra : 25001N-CONSTRUÇÃO DE UBS PADRÃO - DIVERSOS MUNICÍPIOS DO ESTADO

CODIGO	DESCRICAO DA COMPOSICAO	UND	COEF.	PREÇO	TOTAL
01-01-99-251*	ELETRICISTA COM ENCARGOS COMPLEMENTARESCS: 88	H	0,134000	33,94	4,55
01-01-99-031*	AUXILIAR DE ELETRICISTA COM ENCARGOS COMPLEME	H	0,134000	25,56	3,43
01-01-05-1634	ELETRODUTO PVC FLEXIVEL CORRUGADO, COR AMAREL	M	1,017000	2,26	2,30
01-01-76-156	LUVA PARA ELETRODUTO, PVC, ROSCÁVEL, DN 25 MM (3/4), PARA CIRCUITOS TERMINAIS, INSTALADA EM FORRO - FORNECIMENTO E INSTALAÇÃO. AF_03/2023 CS: 91875	C UN			9,19
01-01-99-251*	ELETRICISTA COM ENCARGOS COMPLEMENTARESCS: 88	H	0,137000	33,94	4,65
01-01-99-031*	AUXILIAR DE ELETRICISTA COM ENCARGOS COMPLEME	H	0,137000	25,56	3,50
01-01-05-2420	LUVA EM PVC RIGIDO ROSCAVEL, DE 3/4, PARA ELE	UN	1,000000	1,05	1,05
01-01-76-158	LUVA PARA ELETRODUTO, PVC, ROSCÁVEL, DN 25 MM (3/4), PARA CIRCUITOS TERMINAIS, INSTALADA EM PAREDE - FORNECIMENTO E INSTALAÇÃO. AF_03/2023 CS: 91884	C UN			12,76
01-01-99-251*	ELETRICISTA COM ENCARGOS COMPLEMENTARESCS: 88	H	0,197000	33,94	6,69
01-01-99-031*	AUXILIAR DE ELETRICISTA COM ENCARGOS COMPLEME	H	0,197000	25,56	5,04
01-01-05-2420	LUVA EM PVC RIGIDO ROSCAVEL, DE 3/4, PARA ELE	UN	1,000000	1,05	1,05
01-01-76-055	CURVA 90 GRAUS PARA ELETRODUTO, PVC, ROSCÁVEL, DN 25 MM (3/4), PARA CIRCUITOS TERMINAIS, INSTALADA EM FORRO - FORNECIMENTO E INSTALAÇÃO. AF_03/2023 CS: 91890	C UN			14,68
01-01-99-251*	ELETRICISTA COM ENCARGOS COMPLEMENTARESCS: 88	H	0,206000	33,94	6,99
01-01-99-031*	AUXILIAR DE ELETRICISTA COM ENCARGOS COMPLEME	H	0,206000	25,56	5,27
01-01-05-1417	CURVA 90 GRAUS, LONGA, DE PVC RIGIDO ROSCAVEL	UN	1,000000	2,43	2,43
01-01-76-057	CURVA 90 GRAUS PARA ELETRODUTO, PVC, ROSCÁVEL, DN 25 MM (3/4), PARA CIRCUITOS TERMINAIS, INSTALADA EM PAREDE - FORNECIMENTO E INSTALAÇÃO. AF_03/2023 CS: 91914	C UN			19,98
01-01-99-251*	ELETRICISTA COM ENCARGOS COMPLEMENTARESCS: 88	H	0,295000	33,94	10,01
01-01-99-031*	AUXILIAR DE ELETRICISTA COM ENCARGOS COMPLEME	H	0,295000	25,56	7,54
01-01-05-1417	CURVA 90 GRAUS, LONGA, DE PVC RIGIDO ROSCAVEL	UN	1,000000	2,43	2,43
01-02-36-014	FIXAÇÃO DE ELETRODUTOS, DIÂMETROS MENORES OU IGUAIS A 40 MM, COM ABRAÇADEIRA METÁLICA RÍGIDA TIPO D COM PARAFUSO DE FIXAÇÃO 1 1/4, FIXADA DIRETAMENTE NA LAJE OU	C M			13,37

SESAB (A)

Obra : 25001N-CONSTRUÇÃO DE UBS PADRÃO - DIVERSOS MUNICÍPIOS DO ESTADO

CODIGO	DESCRICAO DA COMPOSICAO	UND	COEF.	PREÇO	TOTAL
	PAREDE. AF_09/2023 CS: 104785				
01-01-99-251*	ELETRICISTA COM ENCARGOS COMPLEMENTARESCS: 88	H	0,194600	33,94	6,60
01-01-99-031*	AUXILIAR DE ELETRICISTA COM ENCARGOS COMPLEME	H	0,044200	25,56	1,13
01-01-05-0010	ABRACADEIRA EM ACO PARA AMARRACAO DE ELETRODU	UN	1,250000	3,80	4,75
01-01-05-0455	BUCHA DE NYLON, DIAMETRO DO FURO 8 MM, COMPRI	UN	1,312500	0,69	0,91
01-01-76-025	CAIXA RETANGULAR 4 X 2 BAIXA (0,30 M DO PISO), PVC, INSTALADA EM PAREDE - FORNECIMENTO E INSTALAÇÃO. AF_03/2023 CS: 91941	C UN			12,51
01-01-06-083*	ARGAMASSA TRAÇO 1:3 (EM VOLUME DE CIMENTO E A	M3	0,000900	734,18	0,66
01-01-99-251*	ELETRICISTA COM ENCARGOS COMPLEMENTARESCS: 88	H	0,164000	33,94	5,57
01-01-99-031*	AUXILIAR DE ELETRICISTA COM ENCARGOS COMPLEME	H	0,164000	25,56	4,19
01-01-05-0766	CAIXA DE PASSAGEM, EM PVC, DE 4 X 2, PARA ELE	UN	1,000000	2,10	2,10
78-01-03-019	CAIXA DE PASSAGEM DE ATÉ 15X15X10CM - FORNECIMENTO E E INSTALACAO. REF. CS 100556 CONFORME PROJETO	O UN			41,51
01-01-99-251*	ELETRICISTA COM ENCARGOS COMPLEMENTARESCS: 88	H	0,346000	33,94	11,74
01-01-99-031*	AUXILIAR DE ELETRICISTA COM ENCARGOS COMPLEME	H	0,346000	25,56	8,84
01-01-05-0764	CAIXA DE PASSAGEM METALICA, DE SOBREPOR, COM	UN	1,000000	20,93	20,93
01-01-77-052	CONDULETE DE PVC, TIPO X, PARA ELETRODUTO DE PVC SOLDÁVEL DN 25 MM (3/4), APARENTE - FORNECIMENTO E INSTALAÇÃO. AF_10/2022 CS: 95817	C UN			38,64
01-01-99-251*	ELETRICISTA COM ENCARGOS COMPLEMENTARESCS: 88	H	0,449000	33,94	15,24
01-01-99-031*	AUXILIAR DE ELETRICISTA COM ENCARGOS COMPLEME	H	0,449000	25,56	11,48
01-01-05-0452	BUCHA DE NYLON SEM ABA S6, COM PARAFUSO DE 4,	UN	2,000000	0,20	0,40
01-01-05-1100	CONDULETE EM PVC, TIPO X, SEM TAMPA, DE 3/4 C	UN	1,000000	11,54	11,54
78-01-02-020	CABO BALANCEADO 2 X 0,30MM (PARA MICROFONE). REF 11752/ORSE	O M			15,54
01-01-99-251*	ELETRICISTA COM ENCARGOS COMPLEMENTARESCS: 88	H	0,130000	33,94	4,41
01-01-99-354*	SERVENTE COM ENCARGOS COMPLEMENTARES CS: 8831	H	0,130000	24,37	3,17
78-01-02-0015	CABO BALANCEADO 2 X 0,30MM (PARA MICROFONE).	M	1,020000	7,80	7,96
78-01-02-021	CABO PARALELO 2 X 2,5MM2 PARA SOM - FORNECIMENTO E INSTALAÇÃO. REF 13744/ORSE	O M			13,23
01-01-99-251*	ELETRICISTA COM ENCARGOS COMPLEMENTARESCS: 88	H	0,130000	33,94	4,41

SESAB (A)

Obra : 25001N-CONSTRUÇÃO DE UBS PADRÃO - DIVERSOS MUNICÍPIOS DO ESTADO

CODIGO	DESCRICAO DA COMPOSICAO	UND	COEF.	PREÇO	TOTAL
01-01-99-354*	SERVENTE COM ENCARGOS COMPLEMENTARES CS: 8831	H	0,120000	24,37	2,92
78-01-02-0016	CABO PARALELO 2 X 2,5MM2 PARA SOM. 8331/ORSE	M	1,000000	5,90	5,90
78-01-02-022	MESA DE SOM / MIXER 5 CANAIS C/ USB OMX 52 - ONEAL OU SIMILAR. REF 12397/ORSE	O UN			963,25
01-01-99-251*	ELETRICISTA COM ENCARGOS COMPLEMENTARESCS: 88	H	2,000000	33,94	67,88
01-01-99-354*	SERVENTE COM ENCARGOS COMPLEMENTARES CS: 8831	H	2,000000	24,37	48,74
78-01-02-0017	MESA DE SOM / MIXER 5 CANAIS C/ USB OMX 52 -	UN	1,000000	846,63	846,63
78-01-02-023	AMPLIFICADOR DE POTÊNCIA 1300W 4 OHMS - OP 7600 ONEAL OU SIMILAR. REF 12396/ORSE	O UN			3.192,70
01-01-99-251*	ELETRICISTA COM ENCARGOS COMPLEMENTARESCS: 88	H	2,000000	33,94	67,88
01-01-99-354*	SERVENTE COM ENCARGOS COMPLEMENTARES CS: 8831	H	2,000000	24,37	48,74
78-01-02-0018	AMPLIFICADOR DE POTÊNCIA 1300W 4 OHMS - OP 76	UN	1,000000	3.076,08	3.076,08
78-01-02-024	CAIXA ACUSTICA QUADRADA EM ABS, TELA DE ALUMINIO MICROPERFURADA, PINTURA ELETROS TATICA C/POLIESTER, WOOFER COAXIAL 6 C/ CARCAÇA DE ALUMINIO. POTENCIA 100W. REF 9047/ORSE	O UN			507,49
01-01-99-251*	ELETRICISTA COM ENCARGOS COMPLEMENTARESCS: 88	H	0,300000	33,94	10,18
01-01-99-354*	SERVENTE COM ENCARGOS COMPLEMENTARES CS: 8831	H	0,300000	24,37	7,31
78-01-02-0019	CAIXA ACUSTICA QUADRADA EM ABS, TELA DE ALUMI	UN	1,000000	490,00	490,00
78-01-03-021	MICROFONE SM 58 C/FIO OU SIMILAR. REF IN S 13769/ORSE	O UN			280,00
75-01-03-010	PONTO SECO PARA INSTALAÇÃO DE SOM OU TV, INCLUINDO ELETRODUTO DE PVC FLEXIVEL CO RRUGADO E CAIXA COM ESPELHO	O UN			454,80
01-02-36-067*	RASGO LINEAR MANUAL EM ALVENARIA, PARA ELETRO	M	11,000000	9,66	106,26
01-02-36-003*	CHUMBAMENTO LINEAR EM ALVENARIA PARA RAMAIS/D	M	11,000000	17,75	195,25
01-01-76-084*	ELETRODUTO FLEXÍVEL CORRUGADO, PVC, DN 25 MM	M	11,000000	10,28	113,08
01-01-76-023*	CAIXA RETANGULAR 4 X 2 ALTA (2,00 M DO PISO),	UN	1,000000	35,49	35,49
75-01-03-011*	ESPELHO / PLACA CEGA 4 X 2, PARA INSTALAÇÃO D	UN	1,000000	4,72	4,72
01-01-76-069	ELETRODUTO FLEXÍVEL CORRUGADO REFORÇADO, PVC, DN 25 MM (3/4), PARA CIRCUITOS TER MINAIS, INSTALADO EM FORRO - FORNECIMENT	C M			20,70

SESAB (A)

Obra : 25001N-CONSTRUÇÃO DE UBS PADRÃO - DIVERSOS MUNICÍPIOS DO ESTADO

CODIGO	DESCRICAO DA COMPOSICAO	UND	COEF.	PREÇO	TOTAL
	O E INSTALAÇÃO. AF_03/2023 CS: 91835				
01-02-36-024*	FIXAÇÃO DE TUBOS HORIZONTAIS DE PVC ÁGUA, PVC	M	1,000000	11,52	11,52
01-01-99-251*	ELETRICISTA COM ENCARGOS COMPLEMENTARESCS: 88	H	0,091000	33,94	3,09
01-01-99-031*	AUXILIAR DE ELETRICISTA COM ENCARGOS COMPLEME	H	0,091000	25,56	2,33
01-01-05-1637	ELETRODUTO PVC FLEXIVEL CORRUGADO, REFORCADO,	M	1,100000	3,44	3,78
01-01-76-096	ELETRODUTO RÍGIDO ROSCÁVEL, PVC, DN 25 M M (3/4), PARA CIRCUITOS TERMINAIS, INSTA LADO EM FORRO - FORNECIMENTO E INSTALAÇÃ O. AF_03/2023 CS: 91863	C M			11,43
01-01-99-251*	ELETRICISTA COM ENCARGOS COMPLEMENTARESCS: 88	H	0,119000	33,94	4,04
01-01-99-031*	AUXILIAR DE ELETRICISTA COM ENCARGOS COMPLEME	H	0,119000	25,56	3,04
01-01-05-1606	ELETRODUTO DE PVC RIGIDO ROSCAVEL DE 3/4, SEM	M	1,017000	4,29	4,36
01-02-39-007	CABO ELETRÔNICO CATEGORIA 6, INSTALADO E M EDIFICAÇÃO INSTITUCIONAL - FORNECIMENT O E INSTALAÇÃO. AF_11/2019 CS: 98297	C M			7,68
01-01-99-251*	ELETRICISTA COM ENCARGOS COMPLEMENTARESCS: 88	H	0,004500	33,94	0,15
01-01-99-031*	AUXILIAR DE ELETRICISTA COM ENCARGOS COMPLEME	H	0,004500	25,56	0,12
01-01-05-0648	CABO DE REDE, PAR TRANCADO UTP, 4 PARES, CATE	M	1,050000	7,07	7,42
77-01-02-011	CÂMERA DE VÍDEO DIGITAL, BULLET POE, FUL L HD 1080P, COM INFRAVEMERLHO E ALCANCE DE 30M, IP 67, HIKVISION OU SIMILAR. EXC LUSIVE PONTO DE LÓGICA E ENERGIA - REF 1 3597/ORSE	O UN			283,94
01-01-99-251*	ELETRICISTA COM ENCARGOS COMPLEMENTARESCS: 88	H	1,000000	33,94	33,94
77-01-02-0005	CÂMERA DE VÍDEO DIGITAL, BULLET POE, FULL HD	UN	1,000000	250,00	250,00
75-01-02-022	RÉGUA (FILTRO DE LINHA) COM 8 TOMADAS REF 11419/ORSE	O UN			21,15
75-01-02-0019	RÉGUA (FILTRO DE LINHA) COM 8 TOMADAS 2P+T 0	UN	1,000000	21,15	21,15
75-01-02-026	MONITOR LED HD 24 -24MT48DF-WS COM HDMI, VIDEO PLAYER E USB - LG OU SIMILAR.REF INS 12990/ORSE	O UN			901,16
75-01-02-0023	MONITOR LED HD 24`` -24MT48DF-WS COM HDMI, VI	UN	1,000000	901,16	901,16
75-01-03-012	SUPORTE DE PAREDE FIXO PARA TV E MONITOR	O UN			125,72

SESAB (A)

Obra : 25001N-CONSTRUÇÃO DE UBS PADRÃO - DIVERSOS MUNICÍPIOS DO ESTADO

CODIGO	DESCRICAO DA COMPOSICAO	UND	COEF.	PREÇO	TOTAL
	UNIVERSAL				
01-01-99-253*	ELETROTÉCNICO COM ENCARGOS COMPLEMENTARES CS:	H	2,000000	41,15	82,30
01-01-05-0448	BUCHA DE NYLON SEM ABA S12, COM PARAFUSO DE 5	UN	4,000000	0,93	3,72
75-01-02-0024	SUORTE FIXO TV UNIVERSAL 13770/ORSE	UN	1,000000	39,70	39,70
75-01-02-023	FORNECIMENTO E INSTALAÇÃO DE NO-BREAK 110/220V, 1,2 KVA COM 03 SAÍDAS 110V AC 00755/ORSE	O UN			932,53
01-01-99-251*	ELETRICISTA COM ENCARGOS COMPLEMENTARESCS: 88	H	0,300000	33,94	10,18
01-01-99-354*	SERVENTE COM ENCARGOS COMPLEMENTARES CS: 8831	H	0,300000	24,37	7,31
75-01-02-0020	NO-BREAK 110/220V 1.2 KVA COM 03 SAÍDAS 110V	UN	1,000000	915,04	915,04
77-01-02-010	GRAVADOR IP NVR, PARA 16 CANAIS, SUPORTE DE RESOLUÇÃO FULL HD, BIVOLT - REF 1396 2/ORSE	O UN			2.298,37
01-01-99-251*	ELETRICISTA COM ENCARGOS COMPLEMENTARESCS: 88	H	0,500000	33,94	16,97
77-01-02-0004	GRAVADOR DE VÍDEO IP NVR, PARA 16 CANAIS, SUP	UN	1,000000	2.281,40	2.281,40
01-02-39-050	PATCH PANEL 24 PORTAS, CATEGORIA 6 - FOR NECIMENTO E INSTALAÇÃO. AF_11/2019 CS: 9 8302	C UN			1.193,30
01-01-99-251*	ELETRICISTA COM ENCARGOS COMPLEMENTARESCS: 88	H	6,200700	33,94	210,45
01-01-99-031*	AUXILIAR DE ELETRICISTA COM ENCARGOS COMPLEME	H	6,200700	25,56	158,49
01-01-05-2819	PATCH PANEL, 24 PORTAS, CATEGORIA 6, COM RACK	UN	1,000000	824,37	824,37
78-01-02-018	FORNECIMENTO E INSTALAÇÃO DE SWITCH 24 P ORTAS GERENCIÁVEL POE 10/100 /1000 + 4SF P. REF 12791/ORSE	O UN			3.657,67
78-01-02-0013	SWITCH 24 PORTAS GERENCIÁVEL POE 10/100 /1000	UN	1,000000	3.657,67	3.657,67
75-01-02-021	FORNECIMENTO E MONTAGEM DE GUIA DE CABOS HORIZONTAIS FECHADO DE CORPO DE AÇO SAE 1020, PROF=40MM. REF 08362/ORSE	O UN			25,39
01-01-99-251*	ELETRICISTA COM ENCARGOS COMPLEMENTARESCS: 88	H	0,200000	33,94	6,79
75-01-02-0018	GUIA DE CABOS FECHADO 19`` 1U 01089/ORSE	UN	1,000000	18,60	18,60
78-01-03-020	CERTIFICAÇÃO DE REDE CABEAMENTO ESTRUTUR ADO (REF: OBRA SERGIPETEC) REF INS 10322 /ORSE	O UN			23,68

SESAB (A)

Obra : 25001N-CONSTRUÇÃO DE UBS PADRÃO - DIVERSOS MUNICÍPIOS DO ESTADO

CODIGO	DESCRICAO DA COMPOSICAO	UND	COEF.	PREÇO	TOTAL
01-01-85-200	TUBO, PVC, SOLDÁVEL, DE 50MM, INSTALADO EM RAMAL DE DISTRIBUIÇÃO DE ÁGUA - FORNE CIMENTO E INSTALAÇÃO. AF_06/2022 CS: 103 979	C M			29,55
01-01-99-255*	ENCANADOR OU BOMBEIRO HIDRÁULICO COM ENCARGOS	H	0,267700	32,80	8,78
01-01-99-032*	AUXILIAR DE ENCANADOR OU BOMBEIRO HIDRÁULICO	H	0,267700	24,57	6,58
01-01-05-2263	LIXA DAGUA EM FOLHA, COR PRETA, GRAO 100 CS:	UN	0,031200	1,90	0,06
01-01-05-4146	TUBO PVC, SOLDAVEL, DE 50 MM, AGUA FRIA (NBR-	M	1,049300	13,49	14,16
01-01-85-202	TUBO, PVC, SOLDÁVEL, DE 75MM, INSTALADO EM PRUMADA DE ÁGUA - FORNECIMENTO E INST ALAÇÃO. AF_06/2022 CS: 89451	C M			41,44
01-01-99-255*	ENCANADOR OU BOMBEIRO HIDRÁULICO COM ENCARGOS	H	0,049400	32,80	1,62
01-01-99-032*	AUXILIAR DE ENCANADOR OU BOMBEIRO HIDRÁULICO	H	0,049400	24,57	1,21
01-01-05-2263	LIXA DAGUA EM FOLHA, COR PRETA, GRAO 100 CS:	UN	0,011500	1,90	0,02
01-01-05-4148	TUBO PVC, SOLDAVEL, DE 75 MM, AGUA FRIA (NBR-	M	1,049300	36,78	38,59
01-01-85-196	TUBO, PVC, SOLDÁVEL, DE 32MM, INSTALADO EM RAMAL OU SUB-RAMAL DE ÁGUA - FORNECIM ENTO E INSTALAÇÃO. AF_06/2022 CS: 89357	C M			34,39
01-01-99-255*	ENCANADOR OU BOMBEIRO HIDRÁULICO COM ENCARGOS	H	0,453000	32,80	14,86
01-01-99-032*	AUXILIAR DE ENCANADOR OU BOMBEIRO HIDRÁULICO	H	0,453000	24,57	11,13
01-01-05-2263	LIXA DAGUA EM FOLHA, COR PRETA, GRAO 100 CS:	UN	0,105600	1,90	0,20
01-01-05-4144	TUBO PVC, SOLDAVEL, DE 32 MM, AGUA FRIA (NBR-	M	1,049300	7,83	8,22
01-01-85-193	TUBO, PVC, SOLDÁVEL, DE 25MM, INSTALADO EM RAMAL OU SUB-RAMAL DE ÁGUA - FORNECIM ENTO E INSTALAÇÃO. AF_06/2022 CS: 89356	C M			25,75
01-01-99-255*	ENCANADOR OU BOMBEIRO HIDRÁULICO COM ENCARGOS	H	0,380000	32,80	12,46
01-01-99-032*	AUXILIAR DE ENCANADOR OU BOMBEIRO HIDRÁULICO	H	0,380000	24,57	9,34
01-01-05-2263	LIXA DAGUA EM FOLHA, COR PRETA, GRAO 100 CS:	UN	0,088600	1,90	0,17
01-01-05-4143	TUBO PVC, SOLDAVEL, DE 25 MM, AGUA FRIA (NBR-	M	1,049300	3,63	3,81
01-01-85-190	TUBO, PVC, SOLDÁVEL, DE 20MM, INSTALADO EM RAMAL OU SUB-RAMAL DE ÁGUA - FORNECIM ENTO E INSTALAÇÃO. AF_06/2022 CS: 89355	C M			22,31
01-01-99-255*	ENCANADOR OU BOMBEIRO HIDRÁULICO COM ENCARGOS	H	0,327900	32,80	10,76
01-01-99-032*	AUXILIAR DE ENCANADOR OU BOMBEIRO HIDRÁULICO	H	0,327900	24,57	8,06
01-01-05-2263	LIXA DAGUA EM FOLHA, COR PRETA, GRAO 100 CS:	UN	0,076500	1,90	0,15

SESAB (A)

Obra : 25001N-CONSTRUÇÃO DE UBS PADRÃO - DIVERSOS MUNICÍPIOS DO ESTADO

CODIGO	DESCRICAO DA COMPOSICAO	UND	COEF.	PREÇO	TOTAL
01-01-05-4142	TUBO PVC, SOLDAVEL, DE 20 MM, AGUA FRIA (NBR-	M	1,049300	3,22	3,38
01-01-85-139	LUVA DE REDUÇÃO, PVC, SOLDÁVEL, DN 25MM X 20MM, INSTALADO EM RAMAL OU SUB-RAMAL DE ÁGUA - FORNECIMENTO E INSTALAÇÃO. AF_ 06/2022 CS: 89373	C UN			7,53
01-01-99-255*	ENCANADOR OU BOMBEIRO HIDRÁULICO COM ENCARGOS	H	0,094400	32,80	3,10
01-01-99-032*	AUXILIAR DE ENCANADOR OU BOMBEIRO HIDRÁULICO	H	0,094400	24,57	2,32
01-01-05-0125	ADESIVO PLASTICO PARA PVC, FRASCO COM *850* G	UN	0,005900	62,94	0,37
01-01-05-2263	LIXA DAGUA EM FOLHA, COR PRETA, GRAO 100 CS:	UN	0,031500	1,90	0,06
01-01-05-2395	LUVA DE REDUCAO SOLDAVEL, PVC, 25 MM X 20 MM,	UN	1,000000	1,22	1,22
01-01-05-3357	SOLUCAO PREPARADORA / LIMPADORA PARA PVC, FRA	UN	0,007000	71,30	0,50
01-01-85-093	JOELHO 90 GRAUS COM BUCHA DE LATÃO, PVC, SOLDÁVEL, DN 25MM, X 1/2 INSTALADO EM R AMAL OU SUB-RAMAL DE ÁGUA - FORNECIMENTO E INSTALAÇÃO. AF_06/2022 CS: 90373	C UN			13,11
01-01-99-255*	ENCANADOR OU BOMBEIRO HIDRÁULICO COM ENCARGOS	H	0,131200	32,80	4,30
01-01-99-032*	AUXILIAR DE ENCANADOR OU BOMBEIRO HIDRÁULICO	H	0,131200	24,57	3,22
01-01-05-0125	ADESIVO PLASTICO PARA PVC, FRASCO COM *850* G	UN	0,005900	62,94	0,37
01-01-05-2101	JOELHO PVC, SOLDAVEL, COM BUCHA DE LATAO, 90	UN	1,000000	4,68	4,68
01-01-05-2263	LIXA DAGUA EM FOLHA, COR PRETA, GRAO 100 CS:	UN	0,031500	1,90	0,06
01-01-05-3357	SOLUCAO PREPARADORA / LIMPADORA PARA PVC, FRA	UN	0,007000	71,30	0,50
01-01-85-099	JOELHO 90 GRAUS, PVC, SOLDÁVEL, DN 25MM, INSTALADO EM RAMAL OU SUB-RAMAL DE ÁGUA - FORNECIMENTO E INSTALAÇÃO. AF_06/2022 CS: 89362	C UN			10,41
01-01-99-255*	ENCANADOR OU BOMBEIRO HIDRÁULICO COM ENCARGOS	H	0,152000	32,80	4,99
01-01-99-032*	AUXILIAR DE ENCANADOR OU BOMBEIRO HIDRÁULICO	H	0,152000	24,57	3,73
01-01-05-0125	ADESIVO PLASTICO PARA PVC, FRASCO COM *850* G	UN	0,007100	62,94	0,45
01-01-05-2092	JOELHO PVC, SOLDAVEL, 90 GRAUS, 25 MM, COR MA	UN	1,000000	0,63	0,63
01-01-05-2263	LIXA DAGUA EM FOLHA, COR PRETA, GRAO 100 CS:	UN	0,033800	1,90	0,06
01-01-05-3357	SOLUCAO PREPARADORA / LIMPADORA PARA PVC, FRA	UN	0,008000	71,30	0,57
01-01-85-103	JOELHO 90 GRAUS, PVC, SOLDÁVEL, DN 32MM, INSTALADO EM RAMAL OU SUB-RAMAL DE ÁGUA - FORNECIMENTO E INSTALAÇÃO. AF_06/2022 CS: 89367	C UN			13,95
01-01-99-255*	ENCANADOR OU BOMBEIRO HIDRÁULICO COM ENCARGOS	H	0,181200	32,80	5,94
01-01-99-032*	AUXILIAR DE ENCANADOR OU BOMBEIRO HIDRÁULICO	H	0,181200	24,57	4,45

SESAB (A)

Obra : 25001N-CONSTRUÇÃO DE UBS PADRÃO - DIVERSOS MUNICÍPIOS DO ESTADO

CODIGO	DESCRICAO DA COMPOSICAO	UND	COEF.	PREÇO	TOTAL
01-01-05-0125	ADESIVO PLASTICO PARA PVC, FRASCO COM *850* G	UN	0,009400	62,94	0,59
01-01-05-2093	JOELHO PVC, SOLDAVEL, 90 GRAUS, 32 MM, COR MA	UN	1,000000	2,12	2,12
01-01-05-2263	LIXA DAGUA EM FOLHA, COR PRETA, GRAO 100 CS:	UN	0,040300	1,90	0,08
01-01-05-3357	SOLUCAO PREPARADORA / LIMPADORA PARA PVC, FRA	UN	0,011000	71,30	0,78
01-01-85-210	TÊ DE REDUÇÃO, PVC, SOLDÁVEL, DN 25MM X 20MM, INSTALADO EM RAMAL OU SUB-RAMAL DE ÁGUA - FORNECIMENTO E INSTALAÇÃO. AF_06 /2022 CS: 89397	C UN			15,54
01-01-99-255*	ENCANADOR OU BOMBEIRO HIDRÁULICO COM ENCARGOS	H	0,188700	32,80	6,19
01-01-99-032*	AUXILIAR DE ENCANADOR OU BOMBEIRO HIDRÁULICO	H	0,188700	24,57	4,64
01-01-05-0125	ADESIVO PLASTICO PARA PVC, FRASCO COM *850* G	UN	0,008800	62,94	0,55
01-01-05-2263	LIXA DAGUA EM FOLHA, COR PRETA, GRAO 100 CS:	UN	0,048400	1,90	0,09
01-01-05-3357	SOLUCAO PREPARADORA / LIMPADORA PARA PVC, FRA	UN	0,010500	71,30	0,75
01-01-05-3530	TE DE REDUCAO, PVC, SOLDAVEL, 90 GRAUS, 25 MM	UN	1,000000	3,35	3,35
01-01-85-111	JOELHO DE REDUÇÃO, 90 GRAUS, PVC, SOLDÁVEL, DN 25 MM X 20 MM, INSTALADO EM RAMAL DE DISTRIBUIÇÃO DE ÁGUA - FORNECIMENTO E INSTALAÇÃO. AF_06/2022 CS: 103955	C UN			10,56
01-01-99-255*	ENCANADOR OU BOMBEIRO HIDRÁULICO COM ENCARGOS	H	0,126600	32,80	4,15
01-01-99-032*	AUXILIAR DE ENCANADOR OU BOMBEIRO HIDRÁULICO	H	0,126600	24,57	3,11
01-01-05-0125	ADESIVO PLASTICO PARA PVC, FRASCO COM *850* G	UN	0,005900	62,94	0,37
01-01-05-2053	JOELHO DE REDUCAO, PVC SOLDAVEL, 90 GRAUS, 25	UN	1,000000	2,39	2,39
01-01-05-2263	LIXA DAGUA EM FOLHA, COR PRETA, GRAO 100 CS:	UN	0,028100	1,90	0,05
01-01-05-3357	SOLUCAO PREPARADORA / LIMPADORA PARA PVC, FRA	UN	0,007000	71,30	0,50
01-01-85-182	TE, PVC, SOLDÁVEL, DN 40MM, INSTALADO EM PRUMADA DE ÁGUA - FORNECIMENTO E INSTALAÇÃO. AF_06/2022 CS: 89623	C UN			18,71
01-01-99-255*	ENCANADOR OU BOMBEIRO HIDRÁULICO COM ENCARGOS	H	0,140000	32,80	4,59
01-01-99-032*	AUXILIAR DE ENCANADOR OU BOMBEIRO HIDRÁULICO	H	0,140000	24,57	3,44
01-01-05-0125	ADESIVO PLASTICO PARA PVC, FRASCO COM *850* G	UN	0,017600	62,94	1,11
01-01-05-2263	LIXA DAGUA EM FOLHA, COR PRETA, GRAO 100 CS:	UN	0,023600	1,90	0,04
01-01-05-3357	SOLUCAO PREPARADORA / LIMPADORA PARA PVC, FRA	UN	0,021000	71,30	1,50
01-01-05-3604	TE SOLDAVEL, PVC, 90 GRAUS, 40 MM, PARA AGUA	UN	1,000000	8,06	8,06
01-01-85-184	TE, PVC, SOLDÁVEL, DN 50MM, INSTALADO EM PRUMADA DE ÁGUA - FORNECIMENTO E INSTALAÇÃO. AF_06/2022 CS: 89625	C UN			22,09
01-01-99-255*	ENCANADOR OU BOMBEIRO HIDRÁULICO COM ENCARGOS	H	0,169400	32,80	5,56

SESAB (A)

Obra : 25001N-CONSTRUÇÃO DE UBS PADRÃO - DIVERSOS MUNICÍPIOS DO ESTADO

CODIGO	DESCRICAO DA COMPOSICAO	UND	COEF.	PREÇO	TOTAL
01-01-99-032*	AUXILIAR DE ENCANADOR OU BOMBEIRO HIDRÁULICO	H	0,169400	24,57	4,16
01-01-05-0125	ADESIVO PLASTICO PARA PVC, FRASCO COM *850* G	UN	0,024700	62,94	1,55
01-01-05-2263	LIXA DAGUA EM FOLHA, COR PRETA, GRAO 100 CS:	UN	0,028500	1,90	0,05
01-01-05-3357	SOLUCAO PREPARADORA / LIMPADORA PARA PVC, FRA	UN	0,033000	71,30	2,35
01-01-05-3608	TE SOLDAVEL, PVC, 90 GRAUS,50 MM, PARA AGUA F	UN	1,000000	8,43	8,43
01-01-85-142	LUVA DE REDUÇÃO, PVC, SOLDÁVEL, DN 32MM X 25MM, INSTALADO EM RAMAL OU SUB-RAMAL DE ÁGUA - FORNECIMENTO E INSTALAÇÃO. AF_ 06/2022 CS: 89380	C UN			10,32
01-01-99-255*	ENCANADOR OU BOMBEIRO HIDRÁULICO COM ENCARGOS	H	0,111100	32,80	3,64
01-01-99-032*	AUXILIAR DE ENCANADOR OU BOMBEIRO HIDRÁULICO	H	0,111100	24,57	2,73
01-01-05-0125	ADESIVO PLASTICO PARA PVC, FRASCO COM *850* G	UN	0,008200	62,94	0,52
01-01-05-2263	LIXA DAGUA EM FOLHA, COR PRETA, GRAO 100 CS:	UN	0,037100	1,90	0,07
01-01-05-2396	LUVA DE REDUCAO SOLDAVEL, PVC, 32 MM X 25 MM,	UN	1,000000	2,71	2,71
01-01-05-3357	SOLUCAO PREPARADORA / LIMPADORA PARA PVC, FRA	UN	0,009500	71,30	0,68
01-01-85-180	TE, PVC, SOLDÁVEL, DN 32MM, INSTALADO EM RAMAL DE DISTRIBUIÇÃO DE ÁGUA - FORNECI MENTO E INSTALAÇÃO. AF_06/2022 CS: 89443	C UN			17,83
01-01-99-255*	ENCANADOR OU BOMBEIRO HIDRÁULICO COM ENCARGOS	H	0,216100	32,80	7,09
01-01-99-032*	AUXILIAR DE ENCANADOR OU BOMBEIRO HIDRÁULICO	H	0,216100	24,57	5,31
01-01-05-0125	ADESIVO PLASTICO PARA PVC, FRASCO COM *850* G	UN	0,014100	62,94	0,89
01-01-05-2263	LIXA DAGUA EM FOLHA, COR PRETA, GRAO 100 CS:	UN	0,054000	1,90	0,10
01-01-05-3357	SOLUCAO PREPARADORA / LIMPADORA PARA PVC, FRA	UN	0,016500	71,30	1,18
01-01-05-3603	TE SOLDAVEL, PVC, 90 GRAUS, 32 MM, PARA AGUA	UN	1,000000	3,30	3,30
01-01-85-146	LUVA DE REDUÇÃO, PVC, SOLDÁVEL, DN 50MM X 25MM, INSTALADO EM RAMAL DE DISTRIBUIÇ ÃO DE ÁGUA FORNECIMENTO E INSTALAÇÃO. AF _06/2022 CS: 103998	C UN			14,29
01-01-99-255*	ENCANADOR OU BOMBEIRO HIDRÁULICO COM ENCARGOS	H	0,121800	32,80	4,00
01-01-99-032*	AUXILIAR DE ENCANADOR OU BOMBEIRO HIDRÁULICO	H	0,121800	24,57	2,99
01-01-05-0125	ADESIVO PLASTICO PARA PVC, FRASCO COM *850* G	UN	0,011800	62,94	0,74
01-01-05-2263	LIXA DAGUA EM FOLHA, COR PRETA, GRAO 100 CS:	UN	0,040600	1,90	0,08
01-01-05-2399	LUVA DE REDUCAO, SOLDAVEL, PVC, 50 X 25 MM, P	UN	1,000000	5,44	5,44
01-01-05-3357	SOLUCAO PREPARADORA / LIMPADORA PARA PVC, FRA	UN	0,015000	71,30	1,07
01-01-85-144	LUVA DE REDUÇÃO, PVC, SOLDÁVEL, DN 40MM X 32MM, INSTALADO EM RAMAL DE DISTRIBUIÇ ÃO DE ÁGUA - FORNECIMENTO E INSTALAÇÃO.	C UN			13,02

SESAB (A)

Obra : 25001N-CONSTRUÇÃO DE UBS PADRÃO - DIVERSOS MUNICÍPIOS DO ESTADO

CODIGO	DESCRICAO DA COMPOSICAO	UND	COEF.	PREÇO	TOTAL
AF_06/2022 CS: 89433					
01-01-99-255*	ENCANADOR OU BOMBEIRO HIDRÁULICO COM ENCARGOS	H	0,118100	32,80	3,87
01-01-99-032*	AUXILIAR DE ENCANADOR OU BOMBEIRO HIDRÁULICO	H	0,118100	24,57	2,90
01-01-05-0125	ADESIVO PLASTICO PARA PVC, FRASCO COM *850* G	UN	0,010600	62,94	0,67
01-01-05-2263	LIXA DAGUA EM FOLHA, COR PRETA, GRAO 100 CS:	UN	0,039400	1,90	0,07
01-01-05-2397	LUVA DE REDUCAO SOLDAVEL, PVC, 40 MM X 32 MM,	UN	1,000000	4,63	4,63
01-01-05-3357	SOLUCAO PREPARADORA / LIMPADORA PARA PVC, FRA	UN	0,012500	71,30	0,89
01-01-85-058	CURVA 90 GRAUS, PVC, SOLDÁVEL, DN 25MM, INSTALADO EM RAMAL DE DISTRIBUIÇÃO DE ÁG UA - FORNECIMENTO E INSTALAÇÃO. AF_06/20 22 CS: 89410	C UN			11,45
01-01-99-255*	ENCANADOR OU BOMBEIRO HIDRÁULICO COM ENCARGOS	H	0,135900	32,80	4,46
01-01-99-032*	AUXILIAR DE ENCANADOR OU BOMBEIRO HIDRÁULICO	H	0,135900	24,57	3,34
01-01-05-0125	ADESIVO PLASTICO PARA PVC, FRASCO COM *850* G	UN	0,007100	62,94	0,45
01-01-05-1432	CURVA DE PVC 90 GRAUS, SOLDAVEL, 25 MM, COR M	UN	1,000000	2,61	2,61
01-01-05-2263	LIXA DAGUA EM FOLHA, COR PRETA, GRAO 100 CS:	UN	0,030200	1,90	0,06
01-01-05-3357	SOLUCAO PREPARADORA / LIMPADORA PARA PVC, FRA	UN	0,008000	71,30	0,57
75-01-02-027	ADAPTADOR DE PVC RÍGIDO SOLDÁVEL LONGO C / FLANGES LIVRES P/ CAIXA DE ÁGUA DIÂM = = 25MM X 3/4" REV.01 10/2022 01063/ORSE	O UN			17,40
01-01-99-255*	ENCANADOR OU BOMBEIRO HIDRÁULICO COM ENCARGOS	H	0,090000	32,80	2,95
01-01-99-354*	SERVENTE COM ENCARGOS COMPLEMENTARES CS: 8831	H	0,090000	24,37	2,19
01-01-05-0125	ADESIVO PLASTICO PARA PVC, FRASCO COM *850* G	UN	0,003000	62,94	0,19
01-01-05-1843	FITA VEDA ROSCA, EM PTFE, ROLO DE 18 MM X 10	UN	0,080000	3,50	0,28
01-01-05-3357	SOLUCAO PREPARADORA / LIMPADORA PARA PVC, FRA	UN	0,004000	71,30	0,29
75-01-02-0025	ADAPTADOR LONGO, PVC RIGIDO SOLDAVEL, C/ FLAN	UN	1,000000	11,50	11,50
01-01-85-149	LUVA SOLDÁVEL E COM ROSCA, PVC, SOLDÁVEL , DN 25MM X 3/4, INSTALADO EM RAMAL OU S UB-RAMAL DE ÁGUA - FORNECIMENTO E INSTAL AÇÃO. AF_06/2022 CS: 89385	C UN			7,63
01-01-99-255*	ENCANADOR OU BOMBEIRO HIDRÁULICO COM ENCARGOS	H	0,094400	32,80	3,10
01-01-99-032*	AUXILIAR DE ENCANADOR OU BOMBEIRO HIDRÁULICO	H	0,094400	24,57	2,32
01-01-05-0125	ADESIVO PLASTICO PARA PVC, FRASCO COM *850* G	UN	0,005900	62,94	0,37
01-01-05-2263	LIXA DAGUA EM FOLHA, COR PRETA, GRAO 100 CS:	UN	0,031500	1,90	0,06
01-01-05-2480	LUVA SOLDAVEL COM ROSCA, PVC, 25 MM X 3/4, PA	UN	1,000000	1,32	1,32
01-01-05-3357	SOLUCAO PREPARADORA / LIMPADORA PARA PVC, FRA	UN	0,007000	71,30	0,50
01-02-62-050	TORNEIRA DE BOIA PARA CAIXA DÁGUA, ROSCÁ	C UN			39,31

SESAB (A)

Obra : 25001N-CONSTRUÇÃO DE UBS PADRÃO - DIVERSOS MUNICÍPIOS DO ESTADO

CODIGO	DESCRICAO DA COMPOSICAO	UND	COEF.	PREÇO	TOTAL
	VEL, 3/4 - FORNECIMENTO E INSTALAÇÃO. AF _08/2021 CS: 94796				
01-01-99-255*	ENCANADOR OU BOMBEIRO HIDRÁULICO COM ENCARGOS	H	0,190400	32,80	6,25
01-01-99-032*	AUXILIAR DE ENCANADOR OU BOMBEIRO HIDRÁULICO	H	0,190400	24,57	4,68
01-01-05-1845	FITA VEDA ROSCA, EM PTFE, ROLO DE 18 MM X 50	UN	0,005300	12,90	0,07
01-01-05-3796	TORNEIRA DE BOIA CONVENCIONAL PARA CAIXA DAGU	UN	1,000000	28,34	28,34
01-01-80-009	ADAPTADOR COM FLANGE E ANEL DE VEDAÇÃO, PVC, SOLDÁVEL, DN 32 MM X 1, INSTALADO E M RESERVAÇÃO PREDIAL DE ÁGUA - FORNECIME NTO E INSTALAÇÃO. AF_04/2024 CS: 94704	C UN			24,76
01-01-99-255*	ENCANADOR OU BOMBEIRO HIDRÁULICO COM ENCARGOS	H	0,137500	32,80	4,51
01-01-99-032*	AUXILIAR DE ENCANADOR OU BOMBEIRO HIDRÁULICO	H	0,137500	24,57	3,38
01-01-05-0101	ADAPTADOR PVC SOLDAVEL, COM FLANGE E ANEL DE	UN	1,000000	16,20	16,20
01-01-05-0125	ADESIVO PLASTICO PARA PVC, FRASCO COM *850* G	UN	0,004700	62,94	0,30
01-01-05-3357	SOLUCAO PREPARADORA / LIMPADORA PARA PVC, FRA	UN	0,005500	71,30	0,39
01-01-85-061	CURVA 90 GRAUS, PVC, SOLDÁVEL, DN 32MM, INSTALADO EM RAMAL DE DISTRIBUIÇÃO DE ÁG UA - FORNECIMENTO E INSTALAÇÃO. AF_06/20 22 CS: 89415	C UN			16,36
01-01-99-255*	ENCANADOR OU BOMBEIRO HIDRÁULICO COM ENCARGOS	H	0,162100	32,80	5,32
01-01-99-032*	AUXILIAR DE ENCANADOR OU BOMBEIRO HIDRÁULICO	H	0,162100	24,57	3,98
01-01-05-0125	ADESIVO PLASTICO PARA PVC, FRASCO COM *850* G	UN	0,009400	62,94	0,59
01-01-05-1433	CURVA DE PVC 90 GRAUS, SOLDAVEL, 32 MM, COR M	UN	1,000000	5,64	5,64
01-01-05-2263	LIXA DAGUA EM FOLHA, COR PRETA, GRAO 100 CS:	UN	0,036000	1,90	0,07
01-01-05-3357	SOLUCAO PREPARADORA / LIMPADORA PARA PVC, FRA	UN	0,011000	71,30	0,78
01-01-85-006	ADAPTADOR CURTO COM BOLSA E ROSCA PARA R EGISTRO, PVC, SOLDÁVEL, DN 32MM X 1, INS TALADO EM RAMAL OU SUB-RAMAL DE ÁGUA - F ORNECIMENTO E INSTALAÇÃO. AF_06/2022 CS: 89391	C UN			9,17
01-01-99-255*	ENCANADOR OU BOMBEIRO HIDRÁULICO COM ENCARGOS	H	0,111100	32,80	3,64
01-01-99-032*	AUXILIAR DE ENCANADOR OU BOMBEIRO HIDRÁULICO	H	0,111100	24,57	2,73
01-01-05-0091	ADAPTADOR PVC SOLDAVEL CURTO COM BOLSA E ROSC	UN	1,000000	1,56	1,56
01-01-05-0125	ADESIVO PLASTICO PARA PVC, FRASCO COM *850* G	UN	0,008200	62,94	0,52
01-01-05-2263	LIXA DAGUA EM FOLHA, COR PRETA, GRAO 100 CS:	UN	0,037100	1,90	0,07
01-01-05-3357	SOLUCAO PREPARADORA / LIMPADORA PARA PVC, FRA	UN	0,009500	71,30	0,68
01-01-85-211	TÊ DE REDUÇÃO, PVC, SOLDÁVEL, DN 32MM X	C UN			13,66

SESAB (A)

Obra : 25001N-CONSTRUÇÃO DE UBS PADRÃO - DIVERSOS MUNICÍPIOS DO ESTADO

CODIGO	DESCRICAO DA COMPOSICAO	UND	COEF.	PREÇO	TOTAL
	25MM, INSTALADO EM PRUMADA DE ÁGUA - FOR NECIMENTO E INSTALAÇÃO. AF_06/2022 CS: 8 9622				
01-01-99-255*	ENCANADOR OU BOMBEIRO HIDRÁULICO COM ENCARGOS	H	0,104700	32,80	3,43
01-01-99-032*	AUXILIAR DE ENCANADOR OU BOMBEIRO HIDRÁULICO	H	0,104700	24,57	2,57
01-01-05-0125	ADESIVO PLASTICO PARA PVC, FRASCO COM *850* G	UN	0,012400	62,94	0,78
01-01-05-2263	LIXA DAGUA EM FOLHA, COR PRETA, GRAO 100 CS:	UN	0,018500	1,90	0,04
01-01-05-3357	SOLUCAO PREPARADORA / LIMPADORA PARA PVC, FRA	UN	0,014300	71,30	1,02
01-01-05-3531	TE DE REDUCAO, PVC, SOLDAVEL, 90 GRAUS, 32 MM	UN	1,000000	5,84	5,84
01-02-47-013	HIDRÔMETRO DN 3/4, 5,0 M3/H - FORNECIMENT TO E INSTALAÇÃO. AF_03/2024 CS: 95675	C UN			252,50
01-01-99-255*	ENCANADOR OU BOMBEIRO HIDRÁULICO COM ENCARGOS	H	0,534300	32,80	17,53
01-01-99-032*	AUXILIAR DE ENCANADOR OU BOMBEIRO HIDRÁULICO	H	0,534300	24,57	13,13
01-01-05-1845	FITA VEDA ROSCA, EM PTFE, ROLO DE 18 MM X 50	UN	0,013200	12,90	0,17
01-01-05-1979	HIDROMETRO UNIJATO / MEDIDOR DE AGUA, DN 3/4,	UN	1,000000	221,69	221,69
01-02-47-051	KIT CAVALETE PARA MEDIÇÃO DE ÁGUA - ENTR ADA PRINCIPAL, EM PVC 25 MM (3/4) - FORN ECIMENTO E INSTALAÇÃO (EXCLUSIVE HIDRÔME TRO). AF_03/2024 CS: 95635	C UN			208,24
01-01-99-255*	ENCANADOR OU BOMBEIRO HIDRÁULICO COM ENCARGOS	H	1,490500	32,80	48,89
01-01-99-032*	AUXILIAR DE ENCANADOR OU BOMBEIRO HIDRÁULICO	H	1,490500	24,57	36,62
01-01-05-1845	FITA VEDA ROSCA, EM PTFE, ROLO DE 18 MM X 50	UN	0,118800	12,90	1,53
01-01-05-2193	KIT CAVALETE, PVC, COM REGISTRO, PARA HIDROME	UN	1,000000	121,21	121,21
01-02-62-035	REGISTRO DE PRESSÃO BRUTO, LATÃO, ROSCÁV EL, 3/4 - FORNECIMENTO E INSTALAÇÃO. AF_ 08/2021 CS: 89351	C UN			33,16
01-01-99-255*	ENCANADOR OU BOMBEIRO HIDRÁULICO COM ENCARGOS	H	0,110200	32,80	3,61
01-01-99-032*	AUXILIAR DE ENCANADOR OU BOMBEIRO HIDRÁULICO	H	0,110200	24,57	2,71
01-01-05-1845	FITA VEDA ROSCA, EM PTFE, ROLO DE 18 MM X 50	UN	0,010600	12,90	0,14
01-01-05-3252	REGISTRO PRESSAO BRUTO EM LATAO FORJADO, BITO	UN	1,000000	26,72	26,72
01-02-62-029	REGISTRO DE GAVETA BRUTO, LATÃO, ROSCÁVE L, 3/4 - FORNECIMENTO E INSTALAÇÃO. AF_0 8/2021 CS: 89353	C UN			39,75
01-01-99-255*	ENCANADOR OU BOMBEIRO HIDRÁULICO COM ENCARGOS	H	0,110200	32,80	3,61
01-01-99-032*	AUXILIAR DE ENCANADOR OU BOMBEIRO HIDRÁULICO	H	0,110200	24,57	2,71
01-01-05-1845	FITA VEDA ROSCA, EM PTFE, ROLO DE 18 MM X 50	UN	0,010600	12,90	0,14
01-01-05-3242	REGISTRO GAVETA BRUTO EM LATAO FORJADO, BITOL	UN	1,000000	33,31	33,31

SESAB (A)

Obra : 25001N-CONSTRUÇÃO DE UBS PADRÃO - DIVERSOS MUNICÍPIOS DO ESTADO

CODIGO	DESCRICAO DA COMPOSICAO	UND	COEF.	PREÇO	TOTAL
01-02-62-022	REGISTRO DE GAVETA BRUTO, LATÃO, ROSCÁVE L, 1 - FORNECIMENTO E INSTALAÇÃO. AF_08/ 2021 CS: 94495	C UN			61,26
01-01-99-255*	ENCANADOR OU BOMBEIRO HIDRÁULICO COM ENCARGOS	H	0,148500	32,80	4,87
01-01-99-032*	AUXILIAR DE ENCANADOR OU BOMBEIRO HIDRÁULICO	H	0,148500	24,57	3,65
01-01-05-1845	FITA VEDA ROSCA, EM PTFE, ROLO DE 18 MM X 50	UN	0,013200	12,90	0,17
01-01-05-3237	REGISTRO GAVETA BRUTO EM LATAO FORJADO, BITOL	UN	1,000000	52,58	52,58
01-02-62-018	REGISTRO DE GAVETA BRUTO, LATÃO, ROSCÁVE L, 1 1/2 - FORNECIMENTO E INSTALAÇÃO. AF _08/2021 CS: 94497	C UN			105,80
01-01-99-255*	ENCANADOR OU BOMBEIRO HIDRÁULICO COM ENCARGOS	H	0,263300	32,80	8,64
01-01-99-032*	AUXILIAR DE ENCANADOR OU BOMBEIRO HIDRÁULICO	H	0,263300	24,57	6,47
01-01-05-1845	FITA VEDA ROSCA, EM PTFE, ROLO DE 18 MM X 50	UN	0,019200	12,90	0,25
01-01-05-3235	REGISTRO GAVETA BRUTO EM LATAO FORJADO, BITOL	UN	1,000000	90,47	90,47
77-01-03-003	CAIXA D'ÁGUA EM POLIETILENO, 2000 LITROS (INCLUSOS TUBOS, CONEXÕES E TORNEIRA DE BÓIA) - FORNECIMENTO E INSTALAÇÃO. AF_0 6/2021 REF SINAPI: 102623	O UN			1.494,34
01-01-20-025*	FURO EM CAIXA DÁGUA COM ESPESSURA DE 2 ATÉ 5	UN	1,000000	6,26	6,26
01-01-20-023*	FURO EM CAIXA DÁGUA COM ESPESSURA DE 2 ATÉ 5	UN	3,000000	4,91	14,73
01-02-62-050*	TORNEIRA DE BOIA PARA CAIXA DÁGUA, ROSCÁVEL,	UN	1,000000	39,31	39,31
01-01-80-010*	ADAPTADOR COM FLANGE E ANEL DE VEDAÇÃO,PVC, S	UN	1,000000	33,25	33,25
01-01-80-008*	ADAPTADOR COM FLANGE E ANEL DE VEDAÇÃO,PVC, S	UN	3,000000	18,93	56,79
01-01-80-297*	TÊ, PVC, SOLDÁVEL, DN 40 MM INSTALADO EM RESE	UN	1,000000	18,35	18,35
01-01-80-295*	TÊ, PVC, SOLDÁVEL, DN 25 MM INSTALADO EM RESE	UN	1,000000	6,96	6,96
01-01-80-144*	JOELHO 90 GRAUS, PVC, SOLDÁVEL, DN 40 MM INST	UN	1,000000	12,66	12,66
01-01-80-124*	JOELHO 90 GRAUS COM BUCHA DE LATÃO, PVC, SOLD	UN	2,000000	5,97	11,94
01-01-80-270*	TUBO, PVC, SOLDÁVEL, DE 40MM, INSTALADOEM RES	M	0,950000	17,54	16,66
01-01-80-268*	TUBO, PVC, SOLDÁVEL, DE 25MM, INSTALADOEM RES	M	1,800000	6,44	11,59
01-02-62-015*	REGISTRO DE ESFERA, PVC, SOLDÁVEL, COM VOLANT	UN	1,000000	67,61	67,61
01-02-62-013*	REGISTRO DE ESFERA, PVC, SOLDÁVEL, COM VOLANT	UN	2,000000	33,53	67,06
01-01-05-0711	CAIXA DAGUA / RESERVATORIO EM POLIETILENO, 20	UN	1,000000	1.131,17	1.131,17
01-01-84-083	TUBO PVC, SERIE NORMAL, ESGOTO PREDIAL, DN 100 MM, FORNECIDO E INSTALADO EM RAMA L DE DESCARGA OU RAMAL DE ESGOTO SANITÁR IO. AF_08/2022 CS: 89714	C M			38,16
01-01-99-255*	ENCANADOR OU BOMBEIRO HIDRÁULICO COM ENCARGOS	H	0,444400	32,80	14,58

SESAB (A)

Obra : 25001N-CONSTRUÇÃO DE UBS PADRÃO - DIVERSOS MUNICÍPIOS DO ESTADO

CODIGO	DESCRICAO DA COMPOSICAO	UND	COEF.	PREÇO	TOTAL
01-01-99-032*	AUXILIAR DE ENCANADOR OU BOMBEIRO HIDRÁULICO	H	0,444400	24,57	10,92
01-01-05-2263	LIXA DAGUA EM FOLHA, COR PRETA, GRAO 100 CS:	UN	0,024700	1,90	0,05
01-01-05-4124	TUBO PVC SERIE NORMAL, DN 100 MM, PARA ESGOTO	M	1,054900	11,99	12,65
01-01-84-088	TUBO PVC, SERIE NORMAL, ESGOTO PREDIAL, DN 50 MM, FORNECIDO E INSTALADO EM RAMAL DE DESCARGA OU RAMAL DE ESGOTO SANITÁRI O. AF_08/2022 CS: 89712	C M			27,39
01-01-99-255*	ENCANADOR OU BOMBEIRO HIDRÁULICO COM ENCARGOS	H	0,318200	32,80	10,44
01-01-99-032*	AUXILIAR DE ENCANADOR OU BOMBEIRO HIDRÁULICO	H	0,318200	24,57	7,82
01-01-05-2263	LIXA DAGUA EM FOLHA, COR PRETA, GRAO 100 CS:	UN	0,017700	1,90	0,03
01-01-05-4127	TUBO PVC SERIE NORMAL, DN 50 MM, PARA ESGOTO	M	1,054900	8,65	9,12
01-01-84-086	TUBO PVC, SERIE NORMAL, ESGOTO PREDIAL, DN 40 MM, FORNECIDO E INSTALADO EM RAMAL DE DESCARGA OU RAMAL DE ESGOTO SANITÁRI O. AF_08/2022 CS: 89711	C M			22,35
01-01-99-255*	ENCANADOR OU BOMBEIRO HIDRÁULICO COM ENCARGOS	H	0,293000	32,80	9,61
01-01-99-032*	AUXILIAR DE ENCANADOR OU BOMBEIRO HIDRÁULICO	H	0,293000	24,57	7,20
01-01-05-2263	LIXA DAGUA EM FOLHA, COR PRETA, GRAO 100 CS:	UN	0,016300	1,90	0,03
01-01-05-4126	TUBO PVC SERIE NORMAL, DN 40 MM, PARA ESGOTO	M	1,054900	5,24	5,53
01-01-84-004	CURVA CURTA 90 GRAUS, PVC, SERIE NORMAL, ESGOTO PREDIAL, DN 100 MM, JUNTA ELÁSTI CA, FORNECIDO E INSTALADO EM RAMAL DE DE SCARGA OU RAMAL DE ESGOTO SANITÁRIO. AF_ 08/2022 CS: 89748	C UN			38,98
01-01-99-255*	ENCANADOR OU BOMBEIRO HIDRÁULICO COM ENCARGOS	H	0,192600	32,80	6,32
01-01-99-032*	AUXILIAR DE ENCANADOR OU BOMBEIRO HIDRÁULICO	H	0,192600	24,57	4,73
01-01-05-0161	ANEL BORRACHA PARA TUBO ESGOTO PREDIAL, DN 10	UN	2,000000	3,10	6,20
01-01-05-1458	CURVA PVC CURTA 90 GRAUS, DN 100 MM, PARA ESG	UN	1,000000	18,76	18,76
01-01-05-2807	PASTA LUBRIFICANTE PARA TUBOS E CONEXOES COM	UN	0,115000	25,97	2,99
01-01-84-046	JUNÇÃO SIMPLES, PVC, SERIE NORMAL, ESGOT O PREDIAL, DN 40 MM, JUNTA SOLDÁVEL, FOR NECIDO E INSTALADO EM RAMAL DE DESCARGA OU RAMAL DE ESGOTO SANITÁRIO. AF_08/2022 CS: 89783	C UN			15,29
01-01-99-255*	ENCANADOR OU BOMBEIRO HIDRÁULICO COM ENCARGOS	H	0,169300	32,80	5,55
01-01-99-032*	AUXILIAR DE ENCANADOR OU BOMBEIRO HIDRÁULICO	H	0,169300	24,57	4,16
01-01-05-0125	ADESIVO PLASTICO PARA PVC, FRASCO COM *850* G	UN	0,014800	62,94	0,93

SESAB (A)

Obra : 25001N-CONSTRUÇÃO DE UBS PADRÃO - DIVERSOS MUNICÍPIOS DO ESTADO

CODIGO	DESCRICAO DA COMPOSICAO	UND	COEF.	PREÇO	TOTAL
01-01-05-2174	JUNCAO SIMPLES, PVC, 45 GRAUS, DN 40 X 40 MM,	UN	1,000000	3,04	3,04
01-01-05-2263	LIXA DAGUA EM FOLHA, COR PRETA, GRAO 100 CS:	UN	0,010700	1,90	0,02
01-01-05-3357	SOLUCAO PREPARADORA / LIMPADORA PARA PVC, FRA	UN	0,022500	71,30	1,60
75-01-02-028	CURVA PVC LONGA 45G, PVC, SÉRIE NORMAL, ESGOTO PREDIAL, DN 50 MM, JUNTA ELÁSTICA , FORNECIDO E INSTALADO EM PRUMADA DE ES GOTO SANITÁRIO OU VENTILAÇÃO.AF_08/2022 REF 01619/ORSE	O UN			24,70
01-01-99-255*	ENCANADOR OU BOMBEIRO HIDRÁULICO COM ENCARGOS	H	0,140000	32,80	4,59
01-01-99-354*	SERVENTE COM ENCARGOS COMPLEMENTARES CS: 8831	H	0,140000	24,37	3,41
01-01-05-0162	ANEL BORRACHA PARA TUBO ESGOTO PREDIAL, DN 50	UN	1,000000	1,75	1,75
01-01-05-2807	PASTA LUBRIFICANTE PARA TUBOS E CONEXOES COM	UN	0,010000	25,97	0,26
75-01-02-0026	CURVA 45 LONGA PVC SANITARIO D= 50MM 00803/OR	UN	1,000000	14,69	14,69
01-01-84-007	CURVA CURTA 90 GRAUS, PVC, SERIE NORMAL, ESGOTO PREDIAL, DN 50 MM, JUNTA ELÁSTIC A, FORNECIDO E INSTALADO EM PRUMADA DE E SGOTO SANITÁRIO OU VENTILAÇÃO. AF_08/202 2 CS: 89803	C UN			16,00
01-01-99-255*	ENCANADOR OU BOMBEIRO HIDRÁULICO COM ENCARGOS	H	0,034300	32,80	1,13
01-01-99-032*	AUXILIAR DE ENCANADOR OU BOMBEIRO HIDRÁULICO	H	0,034300	24,57	0,84
01-01-05-0162	ANEL BORRACHA PARA TUBO ESGOTO PREDIAL, DN 50	UN	2,000000	1,75	3,50
01-01-05-1460	CURVA PVC CURTA 90 GRAUS, DN 50 MM, PARA ESGO	UN	1,000000	9,25	9,25
01-01-05-2807	PASTA LUBRIFICANTE PARA TUBOS E CONEXOES COM	UN	0,050000	25,97	1,30
01-01-84-077	TE, PVC, SÉRIE NORMAL, ESGOTO PREDIAL, D N 100 X 75 MM, JUNTA ELÁSTICA, FORNECIDO E INSTALADO EM PRUMADA DE ESGOTO SANITÁ RIO OU VENTILAÇÃO. AF_08/2022 CS: 104354	C UN			42,71
01-01-99-255*	ENCANADOR OU BOMBEIRO HIDRÁULICO COM ENCARGOS	H	0,248900	32,80	8,16
01-01-99-032*	AUXILIAR DE ENCANADOR OU BOMBEIRO HIDRÁULICO	H	0,248900	24,57	6,12
01-01-05-0161	ANEL BORRACHA PARA TUBO ESGOTO PREDIAL, DN 10	UN	2,000000	3,10	6,20
01-01-05-0163	ANEL BORRACHA PARA TUBO ESGOTO PREDIAL, DN 75	UN	1,000000	2,57	2,57
01-01-05-2807	PASTA LUBRIFICANTE PARA TUBOS E CONEXOES COM	UN	0,152500	25,97	3,96
01-01-05-3595	TE SANITARIO DE REDUCAO, PVC, DN 100 X 75 MM,	UN	1,000000	15,71	15,71
01-01-84-076	TE, PVC, SÉRIE NORMAL, ESGOTO PREDIAL, D N 100 X 50 MM, JUNTA ELÁSTICA, FORNECIDO E INSTALADO EM RAMAL DE DESCARGA OU RAM AL DE ESGOTO SANITÁRIO. AF_08/2022 CS: 1	C UN			38,59

SESAB (A)

Obra : 25001N-CONSTRUÇÃO DE UBS PADRÃO - DIVERSOS MUNICÍPIOS DO ESTADO

CODIGO	DESCRICAO DA COMPOSICAO	UND	COEF.	PREÇO	TOTAL
	04344				
01-01-99-255*	ENCANADOR OU BOMBEIRO HIDRÁULICO COM ENCARGOS	H	0,232500	32,80	7,63
01-01-99-032*	AUXILIAR DE ENCANADOR OU BOMBEIRO HIDRÁULICO	H	0,232500	24,57	5,71
01-01-05-0161	ANEL BORRACHA PARA TUBO ESGOTO PREDIAL, DN 10	UN	2,000000	3,10	6,20
01-01-05-0162	ANEL BORRACHA PARA TUBO ESGOTO PREDIAL, DN 50	UN	1,000000	1,75	1,75
01-01-05-2807	PASTA LUBRIFICANTE PARA TUBOS E CONEXOES COM	UN	0,140000	25,97	3,64
01-01-05-3594	TE SANITARIO DE REDUCAO, PVC, DN 100 X 50 MM,	UN	1,000000	13,68	13,68
01-01-84-036	JOELHO 90 GRAUS, PVC, SERIE NORMAL, ESGO TO PREDIAL, DN 75 MM, JUNTA ELÁSTICA, FO RNECIDO E INSTALADO EM RAMAL DE DESCARGA OU RAMAL DE ESGOTO SANITÁRIO. AF_08/202 2 CS: 89737	C UN			22,13
01-01-99-255*	ENCANADOR OU BOMBEIRO HIDRÁULICO COM ENCARGOS	H	0,165200	32,80	5,42
01-01-99-032*	AUXILIAR DE ENCANADOR OU BOMBEIRO HIDRÁULICO	H	0,165200	24,57	4,06
01-01-05-0163	ANEL BORRACHA PARA TUBO ESGOTO PREDIAL, DN 75	UN	2,000000	2,57	5,14
01-01-05-2113	JOELHO PVC, SOLDAVEL, PB, 90 GRAUS, DN 75 MM,	UN	1,000000	5,59	5,59
01-01-05-2807	PASTA LUBRIFICANTE PARA TUBOS E CONEXOES COM	UN	0,075000	25,97	1,95
01-01-84-034	JOELHO 90 GRAUS, PVC, SERIE NORMAL, ESGO TO PREDIAL, DN 50 MM, JUNTA ELÁSTICA, FO RNECIDO E INSTALADO EM RAMAL DE DESCARGA OU RAMAL DE ESGOTO SANITÁRIO. AF_08/202 2 CS: 89731	C UN			15,15
01-01-99-255*	ENCANADOR OU BOMBEIRO HIDRÁULICO COM ENCARGOS	H	0,137900	32,80	4,52
01-01-99-032*	AUXILIAR DE ENCANADOR OU BOMBEIRO HIDRÁULICO	H	0,137900	24,57	3,39
01-01-05-0162	ANEL BORRACHA PARA TUBO ESGOTO PREDIAL, DN 50	UN	2,000000	1,75	3,50
01-01-05-2112	JOELHO PVC, SOLDAVEL, PB, 90 GRAUS, DN 50 MM,	UN	1,000000	2,46	2,46
01-01-05-2807	PASTA LUBRIFICANTE PARA TUBOS E CONEXOES COM	UN	0,050000	25,97	1,30
01-01-84-078	TE, PVC, SÉRIE NORMAL, ESGOTO PREDIAL, D N 100 X 75 MM, JUNTA ELÁSTICA, FORNECIDO E INSTALADO EM RAMAL DE DESCARGA OU RAM AL DE ESGOTO SANITÁRIO. AF_08/2022 CS: 1 04346	C UN			42,46
01-01-99-255*	ENCANADOR OU BOMBEIRO HIDRÁULICO COM ENCARGOS	H	0,244600	32,80	8,02
01-01-99-032*	AUXILIAR DE ENCANADOR OU BOMBEIRO HIDRÁULICO	H	0,244600	24,57	6,01
01-01-05-0161	ANEL BORRACHA PARA TUBO ESGOTO PREDIAL, DN 10	UN	2,000000	3,10	6,20
01-01-05-0163	ANEL BORRACHA PARA TUBO ESGOTO PREDIAL, DN 75	UN	1,000000	2,57	2,57
01-01-05-2807	PASTA LUBRIFICANTE PARA TUBOS E CONEXOES COM	UN	0,152500	25,97	3,96
01-01-05-3595	TE SANITARIO DE REDUCAO, PVC, DN 100 X 75 MM,	UN	1,000000	15,71	15,71

SESAB (A)

Obra : 25001N-CONSTRUÇÃO DE UBS PADRÃO - DIVERSOS MUNICÍPIOS DO ESTADO

CODIGO	DESCRICAO DA COMPOSICAO	UND	COEF.	PREÇO	TOTAL
01-01-84-032	JOELHO 90 GRAUS, PVC, SERIE NORMAL, ESGO TO PREDIAL, DN 40 MM, JUNTA SOLDÁVEL, FO RNECIDO E INSTALADO EM RAMAL DE DESCARGA OU RAMAL DE ESGOTO SANITÁRIO. AF_08/202 2 CS: 89724	C UN			10,67
01-01-99-255*	ENCANADOR OU BOMBEIRO HIDRÁULICO COM ENCARGOS	H	0,127000	32,80	4,17
01-01-99-032*	AUXILIAR DE ENCANADOR OU BOMBEIRO HIDRÁULICO	H	0,127000	24,57	3,12
01-01-05-0125	ADESIVO PLASTICO PARA PVC, FRASCO COM *850* G	UN	0,009900	62,94	0,62
01-01-05-2099	JOELHO PVC, SOLDAVEL, BB, 90 GRAUS, SEM ANEL,	UN	1,000000	1,70	1,70
01-01-05-2263	LIXA DAGUA EM FOLHA, COR PRETA, GRAO 100 CS:	UN	0,007100	1,90	0,01
01-01-05-3357	SOLUCAO PREPARADORA / LIMPADORA PARA PVC, FRA	UN	0,015000	71,30	1,07
01-01-84-020	JOELHO 45 GRAUS, PVC, SERIE NORMAL, ESGO TO PREDIAL, DN 100 MM, JUNTA ELÁSTICA, F ORNECIDO E INSTALADO EM RAMAL DE DESCARG A OU RAMAL DE ESGOTO SANITÁRIO. AF_08/20 22 CS: 89746	C UN			27,57
01-01-99-255*	ENCANADOR OU BOMBEIRO HIDRÁULICO COM ENCARGOS	H	0,192600	32,80	6,32
01-01-99-032*	AUXILIAR DE ENCANADOR OU BOMBEIRO HIDRÁULICO	H	0,192600	24,57	4,73
01-01-05-0161	ANEL BORRACHA PARA TUBO ESGOTO PREDIAL, DN 10	UN	2,000000	3,10	6,20
01-01-05-2104	JOELHO PVC, SOLDAVEL, PB, 45 GRAUS, DN 100 MM	UN	1,000000	7,35	7,35
01-01-05-2807	PASTA LUBRIFICANTE PARA TUBOS E CONEXOES COM	UN	0,115000	25,97	2,99
75-01-02-029	CAIXA SIFONADA EM PVC, 100X150X50, ACABA MENTO BRANCO, C/ GRELHA. REF. 04280/ORSE	O UN			44,31
01-01-99-255*	ENCANADOR OU BOMBEIRO HIDRÁULICO COM ENCARGOS	H	0,500000	32,80	16,40
01-01-99-354*	SERVENTE COM ENCARGOS COMPLEMENTARES CS: 8831	H	0,500000	24,37	12,19
75-01-02-0027	CAIXA SIFONADA COMPLETA EM PVC, C/GRELHA E PO	UN	1,000000	15,72	15,72
75-01-03-013	CAIXA DE INSPEÇÃO EM ALVENARIA, 1 TIJOLO COMUM	O M2			343,14
01-01-99-354*	SERVENTE COM ENCARGOS COMPLEMENTARES CS: 8831	H	4,020000	24,37	97,97
01-01-99-341*	PEDREIRO COM ENCARGOS COMPLEMENTARES CS: 8830	H	3,200000	33,52	107,26
01-01-05-0240	AREIA MEDIA - POSTO JAZIDA/FORNECEDOR (RETIRA	M3	0,099000	129,87	12,86
01-01-05-0795	CAL HIDRATADA CH-I PARA ARGAMASSAS CS: 1106	KG	10,370000	1,65	17,11
01-01-05-0977	CIMENTO PORTLAND COMPOSTO CP II-32 CS: 1379	KG	17,660000	0,80	14,13
01-01-05-3741	TIJOLO CERAMICO MACICO COMUM DE *5 X 10 X 20*	UN	159,000000	0,59	93,81
01-01-19-004	CAIXA DE GORDURA DUPLA (CAPACIDADE: 126 L), RETANGULAR, EM ALVENARIA COM TIJOLOS	C UN			711,42

SESAB (A)

Obra : 25001N-CONSTRUÇÃO DE UBS PADRÃO - DIVERSOS MUNICÍPIOS DO ESTADO

CODIGO	DESCRICAO DA COMPOSICAO	UND	COEF.	PREÇO	TOTAL
	CERÂMICOS MACIÇOS, DIMENSÕES INTERNAS = 0,4X0,7 M, ALTURA INTERNA = 0,8 M. AF_1 2/2020 CS: 98105				
01-01-44-051*	PREPARO DE FUNDO DE VALA COM LARGURA MENOR QU	M2	0,700000	7,45	5,22
01-01-06-071*	ARGAMASSA TRAÇO 1:3 (EM VOLUME DE CIMENTO E A	M3	0,145600	820,71	119,50
01-01-55-015*	PEÇA RETANGULAR PRÉ-MOLDADA, VOLUME DE CONCRE	M3	0,016800	3.315,74	55,70
01-01-55-018*	PEÇA RETANGULAR PRÉ-MOLDADA, VOLUME DE CONCRE	M3	0,011200	3.750,76	42,01
01-02-32-011*	CONCRETO FCK = 20MPA, TRAÇO 1:2,7:3 (EMASSA	M3	0,050200	533,95	26,80
01-01-99-354*	SERVENTE COM ENCARGOS COMPLEMENTARES CS: 8831	H	5,146300	24,37	125,42
01-01-99-341*	PEDREIRO COM ENCARGOS COMPLEMENTARES CS: 8830	H	6,549900	33,52	219,55
01-01-06-103*	ARGAMASSA TRAÇO 1:4 (EM VOLUME DE CIMENTO E A	M3	0,019500	601,53	11,73
01-01-05-1485	DESMOLDANTE PROTETOR PARA FORMAS DE MADEIRA,	L	0,004100	6,72	0,03
01-01-05-2651	PONTLETE *7,5 X 7,5* CM EM PINUS, MISTA OU E	M	0,088800	9,59	0,85
01-01-05-3118	PREGO DE ACO POLIDO COM CABECA 17 X 27 (2 1/2	KG	0,009400	18,66	0,18
01-01-05-3310	SARRAFO *2,5 X 7,5* CM EM PINUS, MISTA OU EQU	M	0,105600	3,35	0,35
01-01-05-3395	TABUA NAO APARELHADA *2,5 X 20* CM, EM MACARA	M	0,331200	19,92	6,60
01-01-05-3741	TIJOLO CERAMICO MACICO COMUM DE *5 X 10 X 20*	UN	165,357700	0,59	97,56

01-02-02-050	LAVATÓRIO LOUÇA BRANCA SUSPENSO, 29,5 X 39CM OU EQUIVALENTE, PADRÃO POPULAR, INC LUSO SIFÃO TIPO GARRAFA EM PVC, VÁLVULA E ENGATE FLEXÍVEL 30CM EM PLÁSTICO E TOR NEIRA CROMADA DE MESA, PADRÃO POPULAR -	C	UN		291,25
01-02-02-102*	VÁLVULA EM PLÁSTICO 1 PARA PIA, TANQUE OU LAV	UN	1,000000	9,75	9,75
01-02-02-086*	TORNEIRA CROMADA DE MESA, 1/2 OU 3/4, PARA LA	UN	1,000000	88,91	88,91
01-02-02-048*	LAVATÓRIO LOUÇA BRANCA SUSPENSO, 29,5 X39CM O	UN	1,000000	160,72	160,72
01-02-02-040*	ENGATE FLEXÍVEL EM PLÁSTICO BRANCO, 1/2X 30CM	UN	1,000000	11,03	11,03
01-02-02-062*	SIFÃO DO TIPO GARRAFA/COPO EM PVC 1.1/4X 1.1/	UN	1,000000	20,84	20,84

01-02-02-094	VASO SANITARIO SIFONADO CONVENCIONAL PAR A PCD SEM FURO FRONTAL COM LOUÇA BRANCA SEM ASSENTO, INCLUSO CONJUNTO DE LIGAÇÃO PARA BACIA SANITÁRIA AJUSTÁVEL - FORNEC IMENTO E INSTALAÇÃO. AF_01/2020 CS: 9547	C	UN		850,03
01-02-02-093*	VASO SANITARIO SIFONADO CONVENCIONAL PARA PCD	UN	1,000000	841,82	841,82
01-01-05-1181	CONJUNTO DE LIGACAO AJUSTAVEL, PARA VASO / BA	UN	1,000000	8,21	8,21

01-02-02-097	VASO SANITÁRIO SIFONADO COM CAIXA ACOPLA DA LOUÇA BRANCA - PADRÃO MÉDIO, INCLUSO ENGATE FLEXÍVEL EM METAL CROMADO, 1/2 X 40CM - FORNECIMENTO E INSTALAÇÃO. AF_01/ 2020 CS: 86932	C	UN		578,67
--------------	--	---	----	--	--------

SESAB (A)

Obra : 25001N-CONSTRUÇÃO DE UBS PADRÃO - DIVERSOS MUNICÍPIOS DO ESTADO

CODIGO	DESCRICAO DA COMPOSICAO	UND	COEF.	PREÇO	TOTAL
01-02-02-096*	VASO SANITÁRIO SIFONADO COM CAIXA ACOPLADA LO	UN	1,000000	533,20	533,20
01-02-02-039*	ENGATE FLEXÍVEL EM INOX, 1/2 X 40CM - FORNECI	UN	1,000000	45,47	45,47
01-02-02-030	CHUVEIRO ELÉTRICO COMUM CORPO PLÁSTICO, TIPO DUCHA - FORNECIMENTO E INSTALAÇÃO. AF_01/2020 CS: 100860	C UN			109,56
01-01-99-354*	SERVENTE COM ENCARGOS COMPLEMENTARES CS: 8831	H	0,140700	24,37	3,43
01-01-99-255*	ENCANADOR OU BOMBEIRO HIDRÁULICO COM ENCARGOS	H	0,446700	32,80	14,65
01-01-05-0973	CHUVEIRO COMUM EM PLASTICO BRANCO, COM CANO,	UN	1,000000	91,42	91,42
01-01-05-1843	FITA VEDA ROSCA, EM PTFE, ROLO DE 18 MM X 10	UN	0,021000	3,50	0,07
01-02-02-032	CUBA DE EMBUTIR DE AÇO INOXIDÁVEL MÉDIA, INCLUSO VÁLVULA TIPO AMERICANA EM METAL CROMADO E SIFÃO FLEXÍVEL EM PVC - FORNE CIMENTO E INSTALAÇÃO. AF_01/2020 CS: 869 35	C UN			266,08
01-02-02-036*	CUBA DE EMBUTIR RETANGULAR DE AÇO INOXIDÁVEL,	UN	1,000000	194,07	194,07
01-02-02-060*	SIFÃO DO TIPO FLEXÍVEL EM PVC 1 X 1.1/2- FORN	UN	1,000000	11,44	11,44
01-02-02-101*	VÁLVULA EM METAL CROMADO TIPO AMERICANA3.1/2	UN	1,000000	60,57	60,57
75-01-02-030	DUCHA HIGIÊNICA COM REGISTRO, LINHA ASPE N, OU SIMILAR REF. 08211/ORSE	O UN			415,55
01-01-99-255*	ENCANADOR OU BOMBEIRO HIDRÁULICO COM ENCARGOS	H	0,500000	32,80	16,40
01-01-05-1843	FITA VEDA ROSCA, EM PTFE, ROLO DE 18 MM X 10	UN	0,042000	3,50	0,15
75-01-02-0028	DUCHA HIGIÊNICA COM REGISTRO, LINHA ASPEN, RE	UN	1,000000	399,00	399,00
75-01-02-031	TANQUE EM AÇO INOXIDÁVEL, INCLUSO SIFÃO EM PVC SEM TORNEIRA REF 02055/ORSE	O UN			626,76
01-01-99-255*	ENCANADOR OU BOMBEIRO HIDRÁULICO COM ENCARGOS	H	3,000000	32,80	98,40
01-01-05-1843	FITA VEDA ROSCA, EM PTFE, ROLO DE 18 MM X 10	UN	0,075000	3,50	0,26
01-01-05-3341	SIFAO PLASTICO TIPO COPO PARA TANQUE, 1.1/4 X	UN	1,000000	15,22	15,22
01-01-05-3440	TANQUE ACO INOXIDAVEL (ACO 304) COM ESFREGADO	UN	1,000000	442,98	442,98
75-01-02-0029	FIXAÇÃO PARA TANQUE, DECA FT11 OU SIMILAR 006	UN	1,000000	69,90	69,90
75-01-02-032	BEBEDOURO ELÉTRICO DE PRESSÃO 40 LITROS INOX, 110V, MASTERFRIO OU SIMILAR 00802/ORSE	O UN			843,50
01-01-99-251*	ELETRICISTA COM ENCARGOS COMPLEMENTARESCS: 88	H	1,000000	33,94	33,94
01-01-99-255*	ENCANADOR OU BOMBEIRO HIDRÁULICO COM ENCARGOS	H	1,000000	32,80	32,80
01-01-99-354*	SERVENTE COM ENCARGOS COMPLEMENTARES CS: 8831	H	1,000000	24,37	24,37

SESAB (A)

Obra : 25001N-CONSTRUÇÃO DE UBS PADRÃO - DIVERSOS MUNICÍPIOS DO ESTADO

CODIGO	DESCRICAO DA COMPOSICAO	UND	COEF.	PREÇO	TOTAL
01-01-05-1843	FITA VEDA ROSCA, EM PTFE, ROLO DE 18 MM X 10	UN	0,056000	3,50	0,20
75-01-02-0030	BEBEDOURO ELÉTRICO DE PRESSÃO 40 LITROS INOX	UN	1,000000	752,19	752,19
75-01-02-033	PIA DE EXPURGO HOSPITALAR EM AÇO INOX AISI 304, ESPESSURA 0,8MM, ACABAMENTO ESCOVADO, MEDINDO (50X50CM). MARCA PALMETAL OU SIMILAR. REF 13259/ORSE	O UN			5.334,53
01-01-99-255*	ENCANADOR OU BOMBEIRO HIDRÁULICO COM ENCARGOS	H	2,500000	32,80	82,00
01-01-99-032*	AUXILIAR DE ENCANADOR OU BOMBEIRO HIDRÁULICO	H	2,500000	24,57	61,43
01-01-05-1843	FITA VEDA ROSCA, EM PTFE, ROLO DE 18 MM X 10	UN	0,047000	3,50	0,16
75-01-02-0031	PIA DE EXPURGO HOSPITALAR EM AÇO INOX AISI 30	UN	1,000000	3.623,67	3.623,67
75-01-02-0032	SIFÃO PARA EXPURGO PALMETAL OU SIMILAR 13988/	UN	1,000000	1.567,27	1.567,27
01-02-02-087	TORNEIRA CROMADA LONGA, DE PAREDE, 1/2 OU 3/4, PARA PIA DE COZINHA, PADRÃO POPULAR - FORNECIMENTO E INSTALAÇÃO. AF_01/2020 CS: 86911	C UN			104,06
01-01-99-354*	SERVENTE COM ENCARGOS COMPLEMENTARES CS: 8831	H	0,036700	24,37	0,89
01-01-99-255*	ENCANADOR OU BOMBEIRO HIDRÁULICO COM ENCARGOS	H	0,116400	32,80	3,82
01-01-05-1843	FITA VEDA ROSCA, EM PTFE, ROLO DE 18 MM X 10	UN	0,021000	3,50	0,07
01-01-05-3817	TORNEIRA METALICA CROMADA, RETA, DE PAREDE, P	UN	1,000000	99,29	99,29
75-01-02-035	DISPENSER, EM PLÁSTICO, PARA PAPEL HIGIENICO EM ROLO REF 12511/ORSE	O UN			54,58
01-01-99-255*	ENCANADOR OU BOMBEIRO HIDRÁULICO COM ENCARGOS	H	0,150000	32,80	4,92
01-01-05-2730	PAPELEIRA PLASTICA TIPO DISPENSER PARA PAPEL	UN	1,000000	49,66	49,66
75-01-02-036	PORTA PAPEL TOALHA PARA PAPEL INTERFOLHA 2 OU 3 DOBRAS, INJETADO C/ A FRENTE EM PLÁSTICO ABS BRANCO,C/ VISOR FRONTAL P/ CONTROLE DE SUBST. DO PAPEL INTERFOLHA E FUNDO EM PLÁST ABS CINZA.REF 12208/ORSE	O UN			135,39
01-01-99-341*	PEDREIRO COM ENCARGOS COMPLEMENTARES CS: 8830	H	0,600000	33,52	20,11
75-01-02-0034	PORTA PAPEL TOALHA P/ PAPEL INTERFOLHA 2 OU 3	UN	1,000000	115,28	115,28
01-02-02-059	SABONETEIRA PLASTICA TIPO DISPENSER PARA SABONETE LIQUIDO COM RESERVATORIO 800 A 1500 ML, INCLUSO FIXAÇÃO. AF_01/2020 CS : 95547	C UN			60,49
01-01-99-354*	SERVENTE COM ENCARGOS COMPLEMENTARES CS: 8831	H	0,099600	24,37	2,43

SESAB (A)

Obra : 25001N-CONSTRUÇÃO DE UBS PADRÃO - DIVERSOS MUNICÍPIOS DO ESTADO

CODIGO	DESCRICAO DA COMPOSICAO	UND	COEF.	PREÇO	TOTAL
01-01-99-255*	ENCANADOR OU BOMBEIRO HIDRÁULICO COM ENCARGOS	H	0,316200	32,80	10,37
01-01-05-3302	SABONETEIRA PLASTICA TIPO DISPENSER PARA SABO	UN	1,000000	47,70	47,70
01-02-02-024	BARRA DE APOIO RETA, EM ACO INOX POLIDO, COMPRIMENTO 80 CM, FIXADA NA PAREDE - F ORNECIMENTO E INSTALAÇÃO. AF_01/2020 CS: 100868	C UN			313,24
01-01-99-354*	SERVENTE COM ENCARGOS COMPLEMENTARES CS: 8831	H	0,298800	24,37	7,28
01-01-99-255*	ENCANADOR OU BOMBEIRO HIDRÁULICO COM ENCARGOS	H	0,948500	32,80	31,11
01-01-05-0338	BARRA DE APOIO RETA, EM ACO INOX POLIDO, COMP	UN	1,000000	166,25	166,25
01-01-05-2775	PARAFUSO NIQUELADO 3 1/2 COM ACABAMENTO CROMA	UN	6,000000	18,10	108,60
75-01-02-037	BANCADA EM AÇO INOX - 304, L=60CM, PARA CUBAS SIMPLES, CONCRETADA, ACABAMENTO LI SO E POLIDO, ASSENTADA COM ARGAMASSA TRA ÇO T-1(1:3), EXCLUSIVE CUBA, SIFÃO, VÁLV ULA E TORNEIRA REF 08365/ORSE	O M			1.109,69
01-02-32-005*	CONCRETO FCK = 15MPA, TRAÇO 1:3,4:3,5 (EM MAS	M3	0,018000	548,27	9,87
01-01-24-019*	LANÇAMENTO COM USO DE BALDES, ADENSAMENTO E A	M3	0,018000	345,74	6,22
01-01-08-055*	CORTE E DOBRA DE AÇO CA-60, DIÂMETRO DE 4,2 MM	KG	1,260000	10,31	12,99
01-01-06-076*	ARGAMASSA TRAÇO 1:3 (EM VOLUME DE CIMENTO E A	M3	0,004500	897,11	4,04
01-01-99-341*	PEDREIRO COM ENCARGOS COMPLEMENTARES CS: 8830	H	2,000000	33,52	67,04
01-01-99-354*	SERVENTE COM ENCARGOS COMPLEMENTARES CS: 8831	H	2,000000	24,37	48,74
01-01-05-0310	BANCADA/TAMPO ACO INOX (AISI 304), LARGURA 60	M	1,000000	960,79	960,79
75-01-02-038	BANCADA EM GRANITO BRANCO FORTALEZA, E = 2CM REF 11736/ORSE	O M2			708,51
01-01-99-341*	PEDREIRO COM ENCARGOS COMPLEMENTARES CS: 8830	H	1,000000	33,52	33,52
01-01-99-354*	SERVENTE COM ENCARGOS COMPLEMENTARES CS: 8831	H	1,000000	24,37	24,37
01-01-05-0834	CANTONEIRA EM ALUMINIO, ABAS IGUAIS, LARGURA	KG	0,244800	53,06	12,99
75-01-02-0035	TAMPO PARA BANCADA EM GRANITO BRANCO FORTALEZ	M2	1,000000	637,63	637,63
75-01-02-039	SUPORTE DECORATIVO PARA EXTINTORES - REV 01/2022 REF 01512/ORSE	O UN			61,35
01-01-99-354*	SERVENTE COM ENCARGOS COMPLEMENTARES CS: 8831	H	0,100000	24,37	2,44
75-01-02-0036	SUPORTE DECORATIVO PARA EXTINTORES 00264/ORSE	UN	1,000000	58,91	58,91
01-01-89-052	EXTINTOR DE INCÊNDIO PORTÁTIL COM CARGA DE CO2 DE 6 KG, CLASSE BC - FORNECIMENTO E INSTALAÇÃO. AF_10/2020_PE CS: 101907	C UN			896,11

SESAB (A)

Obra : 25001N-CONSTRUÇÃO DE UBS PADRÃO - DIVERSOS MUNICÍPIOS DO ESTADO

CODIGO	DESCRICAO DA COMPOSICAO	UND	COEF.	PREÇO	TOTAL
01-01-99-255*	ENCANADOR OU BOMBEIRO HIDRÁULICO COM ENCARGOS	H	0,457400	32,80	15,00
01-01-99-032*	AUXILIAR DE ENCANADOR OU BOMBEIRO HIDRÁULICO	H	0,457400	24,57	11,24
01-01-05-0455	BUCHA DE NYLON, DIAMETRO DO FURO 8 MM, COMPRI	UN	2,000000	0,69	1,38
01-01-05-1737	EXTINTOR DE INCENDIO PORTATIL COM CARGA DE GA	UN	1,000000	868,50	868,50
77-01-02-013	EXTINTOR DE PÓ QUÍMICO ABC, CAPACIDADE 4 KG, ALCANCE MÉDIO DO JATO 4,5M, TEMPO D E RECARGA 11S, NBR 9443, 9444. 10721 - R EF 01505/ORSE	O UN			247,40
01-01-99-354*	SERVENTE COM ENCARGOS COMPLEMENTARES CS: 8831	H	0,100000	24,37	2,44
01-01-05-1739	EXTINTOR DE INCENDIO PORTATIL COM CARGA DE PO	UN	1,000000	244,96	244,96
75-01-02-040	PLACA DE SINALIZACAO DE SEGURANCA CONTRA INCENDIO, FOTOLUMINESCENTE, QUADRADA, *2 0 X 20* CM, EM PVC *2* MM ANTI-CHAMAS (S IMBOLOS, CORES E PICTOGRAMAS CONFORME NB R 13434) REF 12137/ORSE	O UN			27,42
01-01-99-354*	SERVENTE COM ENCARGOS COMPLEMENTARES CS: 8831	H	0,200000	24,37	4,87
01-01-05-2939	PLACA DE SINALIZACAO DE SEGURANCA CONTRA INCE	UN	1,000000	22,55	22,55
75-01-02-007	LUMINÁRIA DE EMERGÊNCIA, DE SOBREPOR, TI PO BALIZAMENTO COM BLOCO AUTÔNOMO, COM A UTONOMIA DE 3H, MODELO LLE 1106-1DFB, DA KBR OU SIMILAR. 11866/ORSE	O UN			239,81
01-01-99-251*	ELETRICISTA COM ENCARGOS COMPLEMENTARESCS: 88	H	0,500000	33,94	16,97
01-01-99-354*	SERVENTE COM ENCARGOS COMPLEMENTARES CS: 8831	H	0,500000	24,37	12,19
75-01-02-0007	LUMINÁRIA DE EMERGÊNCIA, DE SOBREPOR, TIPO BA	UN	1,000000	210,65	210,65
75-01-02-013	LUMINÁRIA AUTÔNOMA, INDICADOR DE SETA DE EMERGÊNCIA P/ ACLARAMENTO OU BALIZAMEN- TO C/ DUAS LÂMPADAS DE 11W REF. 09056/OR SE	O UN			597,81
01-01-99-251*	ELETRICISTA COM ENCARGOS COMPLEMENTARESCS: 88	H	0,500000	33,94	16,97
01-01-99-354*	SERVENTE COM ENCARGOS COMPLEMENTARES CS: 8831	H	0,500000	24,37	12,19
75-01-02-0010	LUMINÁRIA AUTÔNOMA INDICADOR DE SETA DE EMERG	UN	1,000000	568,65	568,65
77-01-03-001	CONJUNTO PROTETOR DE PAREDE BATE-MACAS, COM CORRIMÃO, EM PVC H = 13/14 CM, INCLU SO TERMINAIS, CURVAS E FIXAÇÃO - FORNECI MENTO E INSTALAÇÃO	O M			194,57

SESAB (A)

Obra : 25001N-CONSTRUÇÃO DE UBS PADRÃO - DIVERSOS MUNICÍPIOS DO ESTADO

CODIGO	DESCRICAO DA COMPOSICAO	UND	COEF.	PREÇO	TOTAL
01-01-99-354*	SERVENTE COM ENCARGOS COMPLEMENTARES CS: 8831	H	0,300000	24,37	7,31
01-01-99-341*	PEDREIRO COM ENCARGOS COMPLEMENTARES CS: 8830	H	0,300000	33,52	10,06
01-01-05-0454	BUCHA DE NYLON SEM ABA S8, COM PARAFUSO DE 4,	UN	2,000000	0,41	0,82
77-01-03-0001	PROTETOR DE PAREDE BATE-MACAS, COM CORRIMÃO,	M	1,050000	97,96	102,86
77-01-03-0002	CONJ DE ACABAMENTOS CORRIMÃO: 02 UNIDADES DE	UN	1,000000	73,52	73,52
01-01-91-046	TUBO EM COBRE FLEXÍVEL, DN 1/2, COM ISOLAMENTO, INSTALADO EM FORRO, PARA RAMAL D E ALIMENTAÇÃO DE AR CONDICIONADO, INCLUS O FIXADOR. AF_11/2021 CS: 103291	C M			68,96
01-02-36-015*	FIXAÇÃO DE TUBOS HORIZONTAIS DE PEX OU MULTIC	M	1,000000	4,58	4,58
01-01-91-047	TUBO EM COBRE FLEXÍVEL, DN 1/4, COM ISOLAMENTO, INSTALADO EM FORRO, PARA RAMAL D E ALIMENTAÇÃO DE AR CONDICIONADO, INCLUS O FIXADOR. AF_11/2021 CS: 103289	C M			34,93
01-02-36-015*	FIXAÇÃO DE TUBOS HORIZONTAIS DE PEX OU MULTIC	M	1,000000	4,58	4,58
01-01-91-048	TUBO EM COBRE FLEXÍVEL, DN 3/8, COM ISOLAMENTO, INSTALADO EM FORRO, PARA RAMAL D E ALIMENTAÇÃO DE AR CONDICIONADO, INCLUS O FIXADOR. AF_11/2021 CS: 103290	C M			55,60
01-02-36-015*	FIXAÇÃO DE TUBOS HORIZONTAIS DE PEX OU MULTIC	M	1,000000	4,58	4,58
01-01-33-015	TUBO, PVC, SOLDÁVEL, DE 25MM, INSTALADO EM DRENO DE AR-CONDICIONADO - FORNECIMENTO E INSTALAÇÃO. AF_08/2022 CS: 89865	C M			18,48
01-01-99-255*	ENCANADOR OU BOMBEIRO HIDRÁULICO COM ENCARGOS	H	0,255200	32,80	8,37
01-01-99-032*	AUXILIAR DE ENCANADOR OU BOMBEIRO HIDRÁULICO	H	0,255200	24,57	6,27
01-01-05-2263	LIXA DAGUA EM FOLHA, COR PRETA, GRAO 100 CS:	UN	0,014200	1,90	0,03
01-01-05-4143	TUBO PVC, SOLDAVEL, DE 25 MM, AGUA FRIA (NBR-	M	1,054900	3,63	3,83
01-01-33-012	TE, PVC, SOLDÁVEL, DN 25MM, INSTALADO EM DRENO DE AR-CONDICIONADO - FORNECIMENTO E INSTALAÇÃO. AF_08/2022 CS: 89869	C UN			11,02
01-01-99-255*	ENCANADOR OU BOMBEIRO HIDRÁULICO COM ENCARGOS	H	0,147400	32,80	4,83
01-01-99-032*	AUXILIAR DE ENCANADOR OU BOMBEIRO HIDRÁULICO	H	0,147400	24,57	3,62
01-01-05-0125	ADESIVO PLASTICO PARA PVC, FRASCO COM *850* G	UN	0,010600	62,94	0,67
01-01-05-2263	LIXA DAGUA EM FOLHA, COR PRETA, GRAO 100 CS:	UN	0,009200	1,90	0,02
01-01-05-3357	SOLUCAO PREPARADORA / LIMPADORA PARA PVC, FRA	UN	0,012000	71,30	0,86

SESAB (A)

Obra : 25001N-CONSTRUÇÃO DE UBS PADRÃO - DIVERSOS MUNICÍPIOS DO ESTADO

CODIGO	DESCRICAO DA COMPOSICAO	UND	COEF.	PREÇO	TOTAL
01-01-05-3602	TE SOLDAVEL, PVC, 90 GRAUS, 25 MM, PARA AGUA	UN	1,000000	1,05	1,05
01-01-33-003	JOELHO 45 GRAUS, PVC, SOLDÁVEL, DN 25MM, INSTALADO EM DRENO DE AR-CONDICIONADO - FORNECIMENTO E INSTALAÇÃO. AF_08/2022 C S: 89867	C UN			8,66
01-01-99-032*	AUXILIAR DE ENCANADOR OU BOMBEIRO HIDRÁULICO	H	0,110600	24,57	2,72
01-01-99-255*	ENCANADOR OU BOMBEIRO HIDRÁULICO COM ENCARGOS	H	0,110600	32,80	3,63
01-01-05-0125	ADESIVO PLASTICO PARA PVC, FRASCO COM *850* G	UN	0,007100	62,94	0,45
01-01-05-2125	JOELHO, PVC SOLDAVEL, 45 GRAUS, 25 MM, COR MA	UN	1,000000	1,31	1,31
01-01-05-2263	LIXA DAGUA EM FOLHA, COR PRETA, GRAO 100 CS:	UN	0,006100	1,90	0,01
01-01-05-3357	SOLUCAO PREPARADORA / LIMPADORA PARA PVC, FRA	UN	0,008000	71,30	0,57
01-01-33-009	LUVA, PVC, SOLDÁVEL, DN 25MM, INSTALADO EM DRENO DE AR-CONDICIONADO - FORNECIMENT O E INSTALAÇÃO. AF_08/2022 CS: 89868	C UN			5,95
01-01-99-255*	ENCANADOR OU BOMBEIRO HIDRÁULICO COM ENCARGOS	H	0,073700	32,80	2,42
01-01-99-032*	AUXILIAR DE ENCANADOR OU BOMBEIRO HIDRÁULICO	H	0,073700	24,57	1,81
01-01-05-0125	ADESIVO PLASTICO PARA PVC, FRASCO COM *850* G	UN	0,007100	62,94	0,45
01-01-05-2263	LIXA DAGUA EM FOLHA, COR PRETA, GRAO 100 CS:	UN	0,006100	1,90	0,01
01-01-05-2440	LUVA PVC SOLDAVEL, 25 MM, PARA AGUA FRIA PRED	UN	1,000000	0,71	0,71
01-01-05-3357	SOLUCAO PREPARADORA / LIMPADORA PARA PVC, FRA	UN	0,008000	71,30	0,57
01-01-91-010	AR CONDICIONADO SPLIT INVERTER, HI-WALL (PAREDE), 9000 BTU/H, CICLO FRIO - FORNE CIMENTO E INSTALAÇÃO. AF_11/2021_PE CS: 103244	C UN			2.761,95
01-01-99-280*	MECÂNICO DE REFRIGERAÇÃO COM ENCARGOS COMPLEM	H	2,333400	31,60	73,74
01-01-99-013*	AJUDANTE ESPECIALIZADO COM ENCARGOS COMPLEMEN	H	2,333400	25,88	60,39
01-01-01-0018	AR CONDICIONADO SPLIT INVERTER, HI-WALL (PARE	UN	1,000000	2.556,17	2.556,17
01-01-05-0447	BUCHA DE NYLON SEM ABA S10, COM PARAFUSO DE 6	UN	9,000000	0,61	5,49
01-01-05-0971	CHUMBADOR DE ACO ZINCADO, DIAMETRO 1/4 COM PA	UN	6,000000	1,30	7,80
01-01-05-2739	PARAFUSO DE ACO ZINCADO, SEXTAVADO, COM ROSCA	UN	4,000000	0,49	1,96
01-01-05-3379	SUPORTE MAO-FRANCESA EM ACO, ABAS IGUAIS 40 C	UN	2,000000	23,31	46,62
01-01-05-3706	TERMINAL A COMPRESSAO EM COBRE ESTANHADO PARA	UN	10,000000	0,98	9,80
01-01-91-007	AR CONDICIONADO SPLIT INVERTER, HI-WALL (PAREDE), 12000 BTU/H, CICLO FRIO - FORN ECIMENTO E INSTALAÇÃO. AF_11/2021_PE CS: 103247	C UN			3.067,96
01-01-99-280*	MECÂNICO DE REFRIGERAÇÃO COM ENCARGOS COMPLEM	H	2,333400	31,60	73,74

SESAB (A)

Obra : 25001N-CONSTRUÇÃO DE UBS PADRÃO - DIVERSOS MUNICÍPIOS DO ESTADO

CODIGO	DESCRICAO DA COMPOSICAO	UND	COEF.	PREÇO	TOTAL
01-01-99-013*	AJUDANTE ESPECIALIZADO COM ENCARGOS COMPLEMEN	H	2,333400	25,88	60,39
01-01-01-0015	AR CONDICIONADO SPLIT INVERTER, HI-WALL (PARE	UN	1,000000	2.862,18	2.862,18
01-01-05-0447	BUCHA DE NYLON SEM ABA S10, COM PARAFUSO DE 6	UN	9,000000	0,61	5,49
01-01-05-0971	CHUMBADOR DE ACO ZINCADO, DIAMETRO 1/4 COM PA	UN	6,000000	1,30	7,80
01-01-05-2739	PARAFUSO DE ACO ZINCADO, SEXTAVADO, COM ROSCA	UN	4,000000	0,49	1,96
01-01-05-3379	SUPORTE MAO-FRANCESA EM ACO, ABAS IGUAIS 40 C	UN	2,000000	23,31	46,62
01-01-05-3706	TERMINAL A COMPRESSAO EM COBRE ESTANHADO PARA	UN	10,000000	0,98	9,80

01-01-91-008	AR CONDICIONADO SPLIT INVERTER, HI-WALL (PAREDE), 18000 BTU/H, CICLO FRIO - FORN ECIMENTO E INSTALAÇÃO. AF_11/2021_PE CS: 103250	C UN			4.465,68
--------------	---	------	--	--	----------

01-01-99-280*	MECÂNICO DE REFRIGERAÇÃO COM ENCARGOS COMPLEM	H	2,523000	31,60	79,73
01-01-99-013*	AJUDANTE ESPECIALIZADO COM ENCARGOS COMPLEMEN	H	2,523000	25,88	65,30
01-01-01-0016	AR CONDICIONADO SPLIT INVERTER, HI-WALL (PARE	UN	1,000000	4.249,00	4.249,00
01-01-05-0447	BUCHA DE NYLON SEM ABA S10, COM PARAFUSO DE 6	UN	9,000000	0,61	5,49
01-01-05-0971	CHUMBADOR DE ACO ZINCADO, DIAMETRO 1/4 COM PA	UN	6,000000	1,30	7,80
01-01-05-2739	PARAFUSO DE ACO ZINCADO, SEXTAVADO, COM ROSCA	UN	4,000000	0,49	1,96
01-01-05-3379	SUPORTE MAO-FRANCESA EM ACO, ABAS IGUAIS 40 C	UN	2,000000	23,31	46,62
01-01-05-3706	TERMINAL A COMPRESSAO EM COBRE ESTANHADO PARA	UN	10,000000	0,98	9,80

78-01-02-003	EXAUSTOR PARA BANHEIRO, BIVOLT, REF.: C 80 A, DA VENTOKIT OU SIMILAR - FORNECIME NTO E INSTALAÇÃO REF 11148/ORSE	O UN			291,92
01-01-99-251*	ELETRICISTA COM ENCARGOS COMPLEMENTARESCS: 88	H	1,000000	33,94	33,94
01-01-99-354*	SERVENTE COM ENCARGOS COMPLEMENTARES CS: 8831	H	1,000000	24,37	24,37
78-01-02-0004	EXAUSTOR PARA BANHEIRO, BIVOLT, REF.: C 80 A,	UN	1,000000	233,61	233,61

77-01-03-006	PONTO DE CONSUMO DE GASES MEDICINAIS - A R COMPRIMIDO , INCLUSIVE CANOPLA, FLUXÔM METRO, TUBULAÇÃO DE COBRE 15MM DE 3M, CH UMBAMENTO E ADESIVO DE IDENTEFICAÇÃO	O UN			466,73
01-02-36-067*	RASGO LINEAR MANUAL EM ALVENARIA, PARA ELETRO	M	3,000000	9,66	28,98
01-02-36-003*	CHUMBAMENTO LINEAR EM ALVENARIA PARA RAMAIS/D	M	3,000000	17,75	53,25
01-01-99-255*	ENCANADOR OU BOMBEIRO HIDRÁULICO COM ENCARGOS	H	0,835000	32,80	27,39
77-01-01-002*	TUBO EM COBRE RÍGIDO, DN 15MM, CLASSE A, SEM	M	3,000000	68,34	205,02
70-01-02-0009	ADESIVO EM VINIL PARA PLOTAGEM EM LETREIRO DE	M2	0,006000	154,67	0,93
70-01-02-0027	FLUXÔMETRO DE AR COMPRIMIDO ESCALA DE 0 A 15	UN	1,000000	86,15	86,15
70-01-02-0097	TOMADA POSTO PAREDE - INTERNA AR COMPRIMIDO 6	UN	1,000000	65,01	65,01

77-01-03-005	PONTO DE CONSUMO DE GASES MEDICINAIS - O	O UN			486,94
--------------	--	------	--	--	--------

SESAB (A)

Obra : 25001N-CONSTRUÇÃO DE UBS PADRÃO - DIVERSOS MUNICÍPIOS DO ESTADO

CODIGO	DESCRICAO DA COMPOSICAO	UND	COEF.	PREÇO	TOTAL
	XIGÊNIO MEDICINAL, INCLUSIVE CANOPLA, FLUXÔMETRO, TUBULAÇÃO DE COBRE 15MM DE 3M, CHUMBAMENTO E ADESIVO DE IDENTIFICAÇÃO				
01-02-36-067*	RASGO LINEAR MANUAL EM ALVENARIA, PARA ELETRO	M	3,000000	9,66	28,98
01-02-36-003*	CHUMBAMENTO LINEAR EM ALVENARIA PARA RAMAIS/D	M	3,000000	17,75	53,25
01-01-99-255*	ENCANADOR OU BOMBEIRO HIDRÁULICO COM ENCARGOS	H	0,835000	32,80	27,39
77-01-01-002*	TUBO EM COBRE RÍGIDO, DN 15MM, CLASSE A, SEM	M	3,000000	68,34	205,02
70-01-02-0009	ADESIVO EM VINIL PARA PLOTAGEM EM LETREIRO DE	M2	0,006000	154,67	0,93
70-01-02-0016	FLUXÔMETRO DE OXIGÊNIO ESCALA DE 0 A 15 L/MIN	UN	1,000000	106,36	106,36
70-01-02-0099	TOMADA POSTO PAREDE - INTERNA OXIGÊNIO 6499/O	UN	1,000000	65,01	65,01
77-01-03-007	PONTO DE CONSUMO DE GASES MEDICINAIS - VÁCUO , INCLUSIVE CANOPLA, TUBULAÇÃO DE COBRE 15MM DE 3M, CHUMBAMENTO E ADESIVO DE IDENTIFICAÇÃO	O UN			380,58
01-02-36-067*	RASGO LINEAR MANUAL EM ALVENARIA, PARA ELETRO	M	3,000000	9,66	28,98
01-02-36-003*	CHUMBAMENTO LINEAR EM ALVENARIA PARA RAMAIS/D	M	3,000000	17,75	53,25
01-01-99-255*	ENCANADOR OU BOMBEIRO HIDRÁULICO COM ENCARGOS	H	0,835000	32,80	27,39
77-01-01-002*	TUBO EM COBRE RÍGIDO, DN 15MM, CLASSE A, SEM	M	3,000000	68,34	205,02
70-01-02-0009	ADESIVO EM VINIL PARA PLOTAGEM EM LETREIRO DE	M2	0,006000	154,67	0,93
70-01-02-0100	TOMADA POSTO PAREDE - INTERNA VÁCUO 6501/ORSE	UN	1,000000	65,01	65,01
77-01-03-010	PAINEL DE ALARME DE GASES MEDICINAIS - ARRUMADO R COMPRIMIDO	O UN			523,23
01-01-99-280*	MECÂNICO DE REFRIGERAÇÃO COM ENCARGOS COMPLEM	H	1,000000	31,60	31,60
70-01-02-0106	POSTO - PAINEL DE ALARME COM PRESSOSTATO PARA	UN	1,000000	491,63	491,63
77-01-03-009	PAINEL DE ALARME DE GASES MEDICINAIS - OXIGÊNIO	O UN			523,23
01-01-99-280*	MECÂNICO DE REFRIGERAÇÃO COM ENCARGOS COMPLEM	H	1,000000	31,60	31,60
70-01-02-0105	POSTO - PAINEL DE ALARME COM PRESSOSTATO PARA	UN	1,000000	491,63	491,63
77-01-03-008	PAINEL DE ALARME DE GASES MEDICINAIS - VÁCUO CLÍNICO	O UN			523,23
01-01-99-280*	MECÂNICO DE REFRIGERAÇÃO COM ENCARGOS COMPLEM	H	1,000000	31,60	31,60
70-01-02-0107	POSTO - PAINEL DE ALARME COM PRESSOSTATO PARA	UN	1,000000	491,63	491,63
77-01-01-001	TUBO EM COBRE RÍGIDO, DN 22MM, CLASSE A, SEM ISOLAMENTO, INSTLADO EM RAMAL E SUB-RAMAL DE GÁS MEDICINAL - FORNECIMENTO E	O M			105,83

SESAB (A)

Obra : 25001N-CONSTRUÇÃO DE UBS PADRÃO - DIVERSOS MUNICÍPIOS DO ESTADO

CODIGO	DESCRICAO DA COMPOSICAO	UND	COEF.	PREÇO	TOTAL
INSTALAÇÃO - REF 103836/SINAPI AS%					
77-01-01-004	COTOVELO EM BRONZE/LATÃO DN 15MM X 1/2, SEM ANEL DE SOLDA, BOLSA X ROSCA , INSTALADO EM RAMAL E SUB RAMAL DE GÁS MEDICINAL - FORNECIMENTO E INSTALAÇÃO - REF 103840/SINAPI AS%	O UN			23,81
77-01-01-005	BUCHA DE REDUÇÃO EM COBRE, DN 22MM X 15MM, SEM ANEL DE SOLDA, PONTA X BOLSA, INSTALADO EM RAMAL E SUB RAMAL DE GÁS MEDICINAL - FORNECIMENTO E INSTALAÇÃO - REF 103856/SINAPI AS%	O UN			17,96
77-01-01-003	TÊ EM COBRE, DN 22MM, SEM ANEL DE SOLDA, INSTALADO EM RAMAL E SUB-RMAL DE GÁS MEDICINAL - FORNEICMENTO E INSTALAÇÃO - REF 103866/SINPAI AS%	O UN			41,78
77-01-01-007	LUVA EM COBRE, DN 15 MM, SEM ANEL DE SOLDA, INSTALADO EM RAMAL E SUB RAMAL DE GÁS MEDICINAL - FORNECIMENTO E INSTALAÇÃO - REF 103847/SINAPI AS%	O UN			12,81
77-01-01-006	LUVA EM COBRE, DN 22 MM, SEM ANEL DE SOLDA, INSTALADO EM RAMAL E SUB RAMAL DE GÁS MEDICINAL - FORNECIMENTO E INSTALAÇÃO - REF 103852/SINAPI AS%	O UN			19,24
77-01-03-002	MURO EM ALVENARIA BLOCO CERÂMICO, E = 0,09M, C/ ALV DE PEDRA 0,35 X 0,6, PILARES (9 X 20 CM) A CADA 3M, CINTA INF E SUP (9X15CM) EM CONC ARM 15MPA, C/ CHAPIS, REB E PINT HIDRACOR OU SIM - REF 2375/ORS	O M2			307,96
01-01-31-014*	PEDRA ARGAMASSADA COM CIMENTO E AREIA 1:3, 40	M3	0,105000	572,90	60,15
01-02-32-005*	CONCRETO FCK = 15MPA, TRAÇO 1:3,4:3,5 (EM MASSA)	M3	0,033000	548,27	18,09
01-01-08-008*	ARMAÇÃO DE ESTRUTURAS DIVERSAS DE CONCRETO ARMADO	KG	2,340000	13,11	30,68
01-01-04-025*	ALVENARIA DE VEDAÇÃO DE BLOCOS CERÂMICOS FURADOS	M2	0,867000	0,00	0,00
01-01-23-020*	CHAPISCO APLICADO EM ALVENARIAS E ESTRUTURAS	M2	2,000000	5,60	11,20

SESAB (A)

Obra : 25001N-CONSTRUÇÃO DE UBS PADRÃO - DIVERSOS MUNICÍPIOS DO ESTADO

CODIGO	DESCRICAO DA COMPOSICAO	UND	COEF.	PREÇO	TOTAL
01-02-04-038*	EMBOÇO OU MASSA ÚNICA EM ARGAMASSA TRAÇO 1:2:	M2	2,000000	48,22	96,44
01-01-24-020*	LANÇAMENTO COM USO DE BOMBA, ADENSAMENTO E AC	M3	0,033000	47,86	1,58
77-01-02-002*	FORMA PLANA PARA ESTRUTURA, EM COMPENSADO RES	M2	0,330000	152,18	50,22
77-01-02-003*	PINTURA DE ACABAMENTO COM APLICAÇÃO DE 02 DEM	M2	2,000000	19,80	39,60
78-01-02-007	CABO DE COBRE PP CORDPLAST 2 X 1,5 MM2, 450/750V. REF 8466/ORSE	O M			8,01
01-01-99-354*	SERVENTE COM ENCARGOS COMPLEMENTARES CS: 8831	H	0,120000	24,37	2,92
01-01-99-251*	ELETRICISTA COM ENCARGOS COMPLEMENTARESCS: 88	H	0,120000	33,94	4,07
78-01-02-0008	CABO DE COBRE PP CORDPLAST 2 X 1,5 MM2, 450/7	UN	1,000000	1,02	1,02
75-01-02-005	LUMINÁRIA DE EMBUTIR PARA LÂMPADA TUBO L ED 2 X 18/20W, COMPLETA, INCLUSIVE LÂMPA DA. REF. 12021/ORSE	O UN			196,23
01-01-99-251*	ELETRICISTA COM ENCARGOS COMPLEMENTARESCS: 88	H	1,000000	33,94	33,94
01-01-99-354*	SERVENTE COM ENCARGOS COMPLEMENTARES CS: 8831	H	1,000000	24,37	24,37
01-01-05-2244	LAMPADA LED TUBULAR BIVOLT 9/10 W, BASE G13 C	UN	2,000000	6,33	12,66
75-01-02-0004	LUMINÁRIA FLUORESCENTE EMBUTIR ABERTA 2 X 20	UN	1,000000	125,26	125,26
01-01-85-192	TUBO, PVC, SOLDÁVEL, DE 25MM, INSTALADO EM RAMAL DE DISTRIBUIÇÃO DE ÁGUA - FORNE CIMENTO E INSTALAÇÃO. AF_06/2022 CS: 894 02	C M			12,96
01-01-99-255*	ENCANADOR OU BOMBEIRO HIDRÁULICO COM ENCARGOS	H	0,158600	32,80	5,20
01-01-99-032*	AUXILIAR DE ENCANADOR OU BOMBEIRO HIDRÁULICO	H	0,158600	24,57	3,90
01-01-05-2263	LIXA DAGUA EM FOLHA, COR PRETA, GRAO 100 CS:	UN	0,037000	1,90	0,07
01-01-05-4143	TUBO PVC, SOLDAVEL, DE 25 MM, AGUA FRIA (NBR-	M	1,049300	3,63	3,81
01-01-85-195	TUBO, PVC, SOLDÁVEL, DE 32MM, INSTALADO EM RAMAL DE DISTRIBUIÇÃO DE ÁGUA - FORNE CIMENTO E INSTALAÇÃO. AF_06/2022 CS: 894 03	C M			19,13
01-01-99-255*	ENCANADOR OU BOMBEIRO HIDRÁULICO COM ENCARGOS	H	0,189100	32,80	6,20
01-01-99-032*	AUXILIAR DE ENCANADOR OU BOMBEIRO HIDRÁULICO	H	0,189100	24,57	4,65
01-01-05-2263	LIXA DAGUA EM FOLHA, COR PRETA, GRAO 100 CS:	UN	0,044100	1,90	0,08
01-01-05-4144	TUBO PVC, SOLDAVEL, DE 32 MM, AGUA FRIA (NBR-	M	1,049300	7,83	8,22
01-02-62-030	REGISTRO DE GAVETA BRUTO, LATÃO, ROSCÁVE L, 3/4, COM ACABAMENTO E CANOPLA CROMADO S - FORNECIMENTO E INSTALAÇÃO. AF_08/202	C UN			94,08

SESAB (A)

Obra : 25001N-CONSTRUÇÃO DE UBS PADRÃO - DIVERSOS MUNICÍPIOS DO ESTADO

CODIGO	DESCRICAO DA COMPOSICAO	UND	COEF.	PREÇO	TOTAL
	1 CS: 89987				
01-01-99-255*	ENCANADOR OU BOMBEIRO HIDRÁULICO COM ENCARGOS	H	0,221200	32,80	7,26
01-01-99-032*	AUXILIAR DE ENCANADOR OU BOMBEIRO HIDRÁULICO	H	0,221200	24,57	5,43
01-01-05-1845	FITA VEDA ROSCA, EM PTFE, ROLO DE 18 MM X 50	UN	0,010600	12,90	0,14
01-01-05-3248	REGISTRO GAVETA COM ACABAMENTO E CANOPLA CROM	UN	1,000000	81,27	81,27
01-02-02-081	TORNEIRA CROMADA 1/2 OU 3/4 PARA TANQUE, PADRÃO MÉDIO - FORNECIMENTO E INSTALAÇÃO O. AF_01/2020 CS: 86914	C UN			116,90
01-01-99-354*	SERVENTE COM ENCARGOS COMPLEMENTARES CS: 8831	H	0,048100	24,37	1,17
01-01-99-255*	ENCANADOR OU BOMBEIRO HIDRÁULICO COM ENCARGOS	H	0,152500	32,80	5,00
01-01-05-1843	FITA VEDA ROSCA, EM PTFE, ROLO DE 18 MM X 10	UN	0,021000	3,50	0,07
01-01-05-3806	TORNEIRA METALICA CROMADA CANO CURTO, SEM BIC	UN	1,000000	110,66	110,66
01-01-84-090	TUBO PVC, SERIE NORMAL, ESGOTO PREDIAL, DN 75 MM, FORNECIDO E INSTALADO EM RAMAL DE DESCARGA OU RAMAL DE ESGOTO SANITÁRI O. AF_08/2022 CS: 89713	C M			33,87
01-01-99-255*	ENCANADOR OU BOMBEIRO HIDRÁULICO COM ENCARGOS	H	0,381300	32,80	12,51
01-01-99-032*	AUXILIAR DE ENCANADOR OU BOMBEIRO HIDRÁULICO	H	0,381300	24,57	9,37
01-01-05-2263	LIXA DAGUA EM FOLHA, COR PRETA, GRAO 100 CS:	UN	0,021200	1,90	0,04
01-01-05-4128	TUBO PVC SERIE NORMAL, DN 75 MM, PARA ESGOTO	M	1,054900	11,35	11,97
01-01-83-009	RALO SIFONADO, PVC, DN 100 X 40 MM, JUNT A SOLDÁVEL, FORNECIDO E INSTALADO EM RAM AL DE DESCARGA OU EM RAMAL DE ESGOTO SAN ITÁRIO. AF_08/2022 CS: 89709	C UN			20,05
01-01-99-255*	ENCANADOR OU BOMBEIRO HIDRÁULICO COM ENCARGOS	H	0,165200	32,80	5,42
01-01-99-032*	AUXILIAR DE ENCANADOR OU BOMBEIRO HIDRÁULICO	H	0,165200	24,57	4,06
01-01-05-0125	ADESIVO PLASTICO PARA PVC, FRASCO COM *850* G	UN	0,004900	62,94	0,31
01-01-05-2263	LIXA DAGUA EM FOLHA, COR PRETA, GRAO 100 CS:	UN	0,036000	1,90	0,07
01-01-05-3198	RALO SIFONADO CILINDRICO, PVC, 100 X 40 MM, C	UN	1,000000	9,70	9,70
01-01-05-3357	SOLUCAO PREPARADORA / LIMPADORA PARA PVC, FRA	UN	0,007500	71,30	0,53
01-02-01-006	LOCAÇÃO CONVENCIONAL DE OBRA, UTILIZANDO GABARITO DE TÁBUAS CORRIDAS PONTALETADA S A CADA 2,00M - 2 UTILIZAÇÕES. AF_03/20 24 CS: 99059	C M			71,32
01-02-32-024*	CONCRETO MAGRO PARA LASTRO, TRAÇO 1:4,5:4,5 (M3	0,004000	508,51	2,03
01-01-28-333*	SERRA CIRCULAR DE BANCADA COM MOTOR ELÉTRICO	CHI	0,028000	40,62	1,14
01-01-28-334*	SERRA CIRCULAR DE BANCADA COM MOTOR ELÉTRICO	CHP	0,007000	42,15	0,30

SESAB (A)

Obra : 25001N-CONSTRUÇÃO DE UBS PADRÃO - DIVERSOS MUNICÍPIOS DO ESTADO

CODIGO	DESCRICAO DA COMPOSICAO	UND	COEF.	PREÇO	TOTAL
01-01-99-057*	CARPINTEIRO DE FORMAS COM ENCARGOS COMPLEMENT	H	0,724700	33,07	23,97
01-01-99-003*	AJUDANTE DE CARPINTEIRO COM ENCARGOS COMPLEME	H	0,724700	24,95	18,08
01-01-05-0695	CAIBRO NAO APARELHADO *6 X 6* CM, EM MACARAND	M	0,412500	27,57	11,37
01-01-05-3116	PREGO DE ACO POLIDO COM CABECA 17 X 21 (2 X 1	KG	0,111000	18,31	2,03
01-01-05-3314	SARRAFO NAO APARELHADO *2,5 X 7* CM, EM MACAR	M	0,744500	7,67	5,71
01-01-05-3386	TABUA *2,5 X 23* CM EM PINUS, MISTA OU EQUIVA	M	0,550000	10,83	5,96
01-01-05-3767	TINTA LATEX ACRILICA PREMIUM, COR BRANCO FOSC	L	0,025600	30,26	0,77
01-01-42-001	ESCAVAÇÃO MANUAL DE VALA. AF_09/2024 CS: 93358	C M3			96,40
01-01-99-354*	SERVENTE COM ENCARGOS COMPLEMENTARES CS: 8831	H	3,955766	24,37	96,40
77-01-02-004	CONCRETO ARMADO FCK = 30MPA, USINADO, BO MBEADO, ADENSADO E LANÇADO, PARA USO GER AL, COM FORMAS PLANAS EM COMPENSADO RESI NADO 12MM (05USOS) - REF 7369/ORSE	O M3			2.829,58
77-01-02-005*	FORMA PLANA PARA ESTRUTURA, EM COMPENSADO RES	M3	10,000000	97,34	973,40
77-01-02-006*	AÇO CA - 50 6,3 A 12,5MM, INCLUSIVE CORTE, DO	KG	80,000000	14,45	1.156,00
77-01-02-007*	CONCRETO SIMPLES USINADO FCK = 30 MPA, BOBEAD	M3	1,000000	700,18	700,18
75-01-03-015	EMBASAMENTO DE MATERIAL GRANULAR - RACHA O REF CS: 73817/2 F.C	O M3			191,86
01-01-99-354*	SERVENTE COM ENCARGOS COMPLEMENTARES CS: 8831	H	2,500000	24,37	60,93
01-01-05-2829	PEDRA DE MAO OU PEDRA RACHAO PARA ARRIMO/FUND	M3	1,200000	109,11	130,93
01-02-35-007	ARMAÇÃO PARA EXECUÇÃO DE RADIER, PISO DE CONCRETO OU LAJE SOBRE SOLO, COM USO DE TELA Q-283. AF_09/2021 CS: 97093	C KG			10,37
01-01-99-019*	ARMADOR COM ENCARGOS COMPLEMENTARES CS:88245	H	0,018000	33,29	0,60
01-01-99-001*	AJUDANTE DE ARMADOR COM ENCARGOS COMPLEMENTAR	H	0,007000	25,12	0,18
01-01-05-0236	ARAME RECOZIDO 16 BWG, D = 1,65 MM (0,016 KG/	KG	0,011000	23,50	0,26
01-01-05-3430	TRELICA NERVURADA (ESPACADOR), ALTURA = 120,0	M	0,223000	4,86	1,08
01-01-05-3634	TELA DE ACO SOLDADA NERVURADA, CA-60, Q-283 (M2	0,272000	30,47	8,29
01-02-35-013	CONCRETAGEM DE RADIER, PISO DE CONCRETO OU LAJE SOBRE SOLO, FCK 30 MPA - LANÇAME NTO, ADENSAMENTO E ACABAMENTO. AF_09/202 1 CS: 97096	C M3			711,49
01-01-28-393*	VIBRADOR DE IMERSÃO, DIÂMETRO DE PONTEIRA 45M	CHI	0,049000	0,52	0,03
01-01-28-394*	VIBRADOR DE IMERSÃO, DIÂMETRO DE PONTEIRA 45M	CHP	0,053000	1,41	0,07

SESAB (A)

Obra : 25001N-CONSTRUÇÃO DE UBS PADRÃO - DIVERSOS MUNICÍPIOS DO ESTADO

CODIGO	DESCRICAO DA COMPOSICAO	UND	COEF.	PREÇO	TOTAL
01-01-99-354*	SERVENTE COM ENCARGOS COMPLEMENTARES CS: 8831	H	0,411000	24,37	10,02
01-01-99-341*	PEDREIRO COM ENCARGOS COMPLEMENTARES CS: 8830	H	0,411000	33,52	13,78
01-01-05-1025	CONCRETO USINADO BOMBEAVEL, CLASSE DE RESISTE	M3	1,060000	648,70	687,62
77-01-02-002	FORMA PLANA PARA ESTRUTURA, EM COMPENSAD O RESINADO DE 12MM, 02 USOS, INCLUSIVE E SCORAMENTO - REV 02_04/2022 - REF 00115/ ORSE	O M2			152,18
01-01-99-057*	CARPINTEIRO DE FORMAS COM ENCARGOS COMPLEMENT	H	1,330000	33,07	43,98
01-01-99-354*	SERVENTE COM ENCARGOS COMPLEMENTARES CS: 8831	H	1,500000	24,37	36,56
01-01-05-0231	ARAME GALVANIZADO 12 BWG, D = 2,76 MM (0,048	KG	0,150000	23,50	3,53
01-01-05-1485	DESMOLDANTE PROTETOR PARA FORMAS DE MADEIRA,	L	0,020000	6,72	0,13
01-01-05-3116	PREGO DE ACO POLIDO COM CABECA 17 X 21 (2 X 1	KG	0,025000	18,31	0,46
01-01-05-3118	PREGO DE ACO POLIDO COM CABECA 17 X 27 (2 1/2	KG	0,100000	18,66	1,87
01-01-05-3308	SARRAFO *2,5 X 10* CM EM PINUS, MISTA OU EQUI	M	2,722000	4,86	13,23
01-01-05-3395	TABUA NAO APARELHADA *2,5 X 20* CM, EM MACARA	M	0,306000	19,92	6,10
77-01-02-0001	COMPENSADO RESINADO 12MM - MADERIT OU SIMILAR	M2	0,584000	44,17	25,80
77-01-02-0002	MADEIRA MISTA SERRADA (BARROTE) 6 X 6CM - 0,0	M	3,067000	6,69	20,52
01-01-04-056	ALVENARIA DE VEDAÇÃO DE BLOCOS VAZADOS D E CONCRETO DE 9X19X39 CM (ESPESSURA 9 CM) E ARGAMASSA DE ASSENTAMENTO COM PREPAR O MANUAL. AF_12/2021 CS: 103317	C M2			75,19
01-01-99-354*	SERVENTE COM ENCARGOS COMPLEMENTARES CS: 8831	H	0,365000	24,37	8,90
01-01-99-341*	PEDREIRO COM ENCARGOS COMPLEMENTARES CS: 8830	H	0,730000	33,52	24,47
01-01-06-044*	ARGAMASSA TRAÇO 1:2:8 (EM VOLUME DE CIMENTO,	M3	0,008700	854,92	7,44
01-01-05-0415	BLOCO DE VEDACAO DE CONCRETO, 9 X 19 X 39 CM	UN	13,600000	2,45	33,32
01-01-05-2882	PINO DE ACO COM FURO, HASTE = 27 MM (ACAO DIR	CEN	0,005000	63,01	0,32
01-01-05-3627	TELA DE ACO SOLDADA GALVANIZADA/ZINCADA PARA	M	0,420000	1,88	0,79
01-02-60-030	VERGA PRÉ-MOLDADA COM ATÉ 1,5 M DE VÃO, ESPESSURA DE *20* CM. AF_03/2024 CS: 931 84	C M			30,58
01-02-32-010*	CONCRETO FCK = 20MPA, TRAÇO 1:2,7:3 (EMASSA	M3	0,021000	553,78	11,63
01-01-08-053*	CORTE E DOBRA DE AÇO CA-50, DIÂMETRO DE 6,3 MM	KG	0,490000	8,76	4,29
01-01-66-012*	FABRICAÇÃO DE FÔRMA PARA VIGAS, COM MADEIRA S	M2	0,042000	187,94	7,89
01-01-99-354*	SERVENTE COM ENCARGOS COMPLEMENTARES CS: 8831	H	0,089000	24,37	2,17
01-01-99-341*	PEDREIRO COM ENCARGOS COMPLEMENTARES CS: 8830	H	0,056000	33,52	1,88
01-01-06-052*	ARGAMASSA TRAÇO 1:2:9 (EM VOLUME DE CIMENTO,	M3	0,001900	732,52	1,39
01-01-05-1485	DESMOLDANTE PROTETOR PARA FORMAS DE MADEIRA,	L	0,006000	6,72	0,04
01-01-05-1698	ESPACADOR / DISTANCIADOR CIRCULAR COM ENTRADA	UN	6,000000	0,22	1,32

SESAB (A)

Obra : 25001N-CONSTRUÇÃO DE UBS PADRÃO - DIVERSOS MUNICÍPIOS DO ESTADO

CODIGO	DESCRICAO DA COMPOSICAO	UND	COEF.	PREÇO	TOTAL
01-01-05-006	ALVENARIA DE VEDAÇÃO COM ELEMENTO VAZADO DE CONCRETO (COBOGÓ) DE 7X50X50CM E ARGAMASSA DE ASSENTAMENTO COM PREPARO EM BETONEIRA. AF_05/2020 CS: 101161	C M2			213,99
01-01-06-086*	ARGAMASSA TRAÇO 1:3 (EM VOLUME DE CIMENTO E A	M3	0,010000	650,21	6,50
01-01-99-354*	SERVENTE COM ENCARGOS COMPLEMENTARES CS: 8831	H	1,028000	24,37	25,05
01-01-99-341*	PEDREIRO COM ENCARGOS COMPLEMENTARES CS: 8830	H	2,055000	33,52	68,88
01-01-05-1590	ELEMENTO VAZADO DE CONCRETO, QUADRICULADO, 16	UN	3,950000	28,75	113,56
75-01-02-042	TELA DE NYLON TIPO MOSQUITEIRO COM MOLDEIRA EM MADEIRA, PARA ESQUADRIAS - REV 01 REF 01897/ORSE	O M2			75,88
01-01-99-057*	CARPINTEIRO DE FORMAS COM ENCARGOS COMPLEMENT	H	0,800000	33,07	26,46
01-01-99-354*	SERVENTE COM ENCARGOS COMPLEMENTARES CS: 8831	H	0,800000	24,37	19,50
01-01-05-3653	TELA FACHADEIRA EM POLIETILENO, ROLO DE 3 X 1	M2	1,050000	2,29	2,40
75-01-02-0038	MADEIRA MASSARANDUBA SERRADA 01561/ORSE	M3	0,004000	6.880,00	27,52
01-02-60-003	CINTA DE AMARRAÇÃO DE ALVENARIA MOLDADA IN LOCO COM UTILIZAÇÃO DE BLOCOS CANALETA, ESPESSURA DE *20* CM. AF_03/2024 CS: 93205	C M			69,40
01-01-71-001*	ARMAÇÃO DE CINTA DE ALVENARIA ESTRUTURAL; DIÂ	KG	1,234000	9,18	11,33
01-01-71-019*	GRAUTEAMENTO DE CINTA INTERMEDIÁRIA OU DE CON	M3	0,028000	1.026,60	28,74
01-01-99-354*	SERVENTE COM ENCARGOS COMPLEMENTARES CS: 8831	H	0,148000	24,37	3,61
01-01-99-341*	PEDREIRO COM ENCARGOS COMPLEMENTARES CS: 8830	H	0,295000	33,52	9,89
01-01-06-052*	ARGAMASSA TRAÇO 1:2:9 (EM VOLUME DE CIMENTO,	M3	0,001900	732,52	1,39
01-01-05-0820	CANAleta DE CONCRETO 19 X 19 X 19 CM (CLASSE	UN	5,340000	2,71	14,47
01-02-42-008	REVESTIMENTO CERÂMICO PARA PAREDES INTERNAS COM PLACAS TIPO ESMALTADA DE DIMENSÕES 33X45 CM APLICADAS NA ALTURA INTEIRA DAS PAREDES. AF_02/2023_PE CS: 87273	C M2			63,89
01-01-99-354*	SERVENTE COM ENCARGOS COMPLEMENTARES CS: 8831	H	0,313800	24,37	7,65
01-01-99-049*	AZULEJISTA OU LADRILHISTA COM ENCARGOS COMPLE	H	0,697000	33,37	23,26
01-01-05-0243	ARGAMASSA COLANTE AC I PARA CERAMICAS CS: 138	KG	6,850000	0,85	5,82
01-01-05-3256	REJUNTE CIMENTICIO, QUALQUER COR CS: 34357	KG	0,222000	4,99	1,11
01-01-05-3268	REVESTIMENTO PARA PAREDE, EM CERAMICA ESMALTA	M2	1,079800	24,16	26,09
01-01-23-026	CHAPISCO APLICADO NO TETO OU EM ESTRUTURA, COM DESEMPENADEIRA DENTADA. ARGAMASSA	C M2			18,56

SESAB (A)

Obra : 25001N-CONSTRUÇÃO DE UBS PADRÃO - DIVERSOS MUNICÍPIOS DO ESTADO

CODIGO	DESCRICAO DA COMPOSICAO	UND	COEF.	PREÇO	TOTAL
	INDUSTRIALIZADA COM PREPARO MANUAL. AF_ 10/2022 CS: 87886				
01-01-99-354*	SERVENTE COM ENCARGOS COMPLEMENTARES CS: 8831	H	0,048600	24,37	1,18
01-01-99-341*	PEDREIRO COM ENCARGOS COMPLEMENTARES CS: 8830	H	0,129500	33,52	4,34
01-01-06-008*	ARGAMASSA INDUSTRIALIZADA PARA CHAPISCOCOLANT	M3	0,003400	3.835,90	13,04
01-02-05-025	EMBOÇO, EM ARGAMASSA TRAÇO 1:2:8, PREPAR O MECÂNICO, APLICADO MANUALMENTE EM PARE DES INTERNAS DE AMBIENTES COM ÁREA MENOR QUE 5M², E =17,5MM, COM TALISCAS. AF_03 /2024 CS: 87527	C M2			48,94
01-01-99-354*	SERVENTE COM ENCARGOS COMPLEMENTARES CS: 8831	H	0,275700	24,37	6,72
01-01-99-341*	PEDREIRO COM ENCARGOS COMPLEMENTARES CS: 8830	H	0,551400	33,52	18,48
01-01-06-046*	ARGAMASSA TRAÇO 1:2:8 (EM VOLUME DE CIMENTO,	M3	0,030400	781,30	23,75
01-01-27-043	CONTRAPISO EM ARGAMASSA TRAÇO 1:4 (CIMEN TO E AREIA), PREPARO MANUAL, APLICADO EM ÁREAS SECAS SOBRE LAJE, ADERIDO, ACABAM ENTO NÃO REFORÇADO, ESPESSURA 2CM. AF_07 /2021 CS: 87622	C M2			38,84
01-01-99-354*	SERVENTE COM ENCARGOS COMPLEMENTARES CS: 8831	H	0,107000	24,37	2,61
01-01-99-341*	PEDREIRO COM ENCARGOS COMPLEMENTARES CS: 8830	H	0,214000	33,52	7,17
01-01-06-115*	ARGAMASSA TRAÇO 1:4 (EM VOLUME DE CIMENTO E A	M3	0,031000	807,53	25,03
01-01-05-0128	ADITIVO ADESIVO LIQUIDO PARA ARGAMASSAS DE RE	L	0,210000	17,36	3,65
01-01-05-0977	CIMENTO PORTLAND COMPOSTO CP II-32 CS: 1379	KG	0,500000	0,80	0,40
01-02-42-017	REVESTIMENTO CERÂMICO PARA PISO COM PLAC AS TIPO ESMALTADA DE DIMENSÕES 35X35 CM APLICADA EM AMBIENTES DE ÁREA MENOR QUE 5 M2. AF_02/2023_PE CS: 87246	C M2			64,33
01-01-99-354*	SERVENTE COM ENCARGOS COMPLEMENTARES CS: 8831	H	0,189300	24,37	4,61
01-01-99-049*	AZULEJISTA OU LADRILHISTA COM ENCARGOS COMPLE	H	0,679700	33,37	22,68
01-01-05-0243	ARGAMASSA COLANTE AC I PARA CERAMICAS CS: 138	KG	9,132500	0,85	7,76
01-01-05-2895	PISO EM CERAMICA ESMALTADA, COR LISA, PEI MAI	M2	1,081000	25,98	28,08
01-01-05-3256	REJUNTE CIMENTICIO, QUALQUER COR CS: 34357	KG	0,241000	4,99	1,20
01-01-75-007	IMPERMEABILIZAÇÃO DE SUPERFÍCIE COM MANT A ASFÁLTICA, DUAS CAMADAS, INCLUSIVE APL ICAÇÃO DE PRIMER ASFÁLTICO, E=3MM E E=4M M. AF_09/2023 CS: 98547	C M2			232,55
01-01-99-267*	IMPERMEABILIZADOR COM ENCARGOS COMPLEMENTARES	H	1,484900	35,03	52,02

SESAB (A)

Obra : 25001N-CONSTRUÇÃO DE UBS PADRÃO - DIVERSOS MUNICÍPIOS DO ESTADO

CODIGO	DESCRICAO DA COMPOSICAO	UND	COEF.	PREÇO	TOTAL
01-01-99-013*	AJUDANTE ESPECIALIZADO COM ENCARGOS COMPLEMEN	H	0,334800	25,88	8,66
01-01-05-1909	GAS DE COZINHA - GLP CS: 4226	KG	0,520000	9,21	4,79
01-01-05-2548	MANTA ASFALTICA ELASTOMERICA EM POLIESTER 3 M	M2	1,131900	60,63	68,63
01-01-05-2549	MANTA ASFALTICA ELASTOMERICA EM POLIESTER 4 M	M2	1,131900	74,45	84,27
01-01-05-3131	PRIMER PARA MANTA ASFALTICA A BASE DE ASFALTO	L	0,587200	24,22	14,22
01-01-47-114	PORTA EM ALUMÍNIO DE ABRIR TIPO VENEZIAN A COM GUARNIÇÃO, FIXAÇÃO COM PARAFUSOS - FORNECIMENTO E INSTALAÇÃO. AF_12/2019 C S: 91341	C M2			453,62
01-01-99-354*	SERVENTE COM ENCARGOS COMPLEMENTARES CS: 8831	H	0,191000	24,37	4,65
01-01-99-341*	PEDREIRO COM ENCARGOS COMPLEMENTARES CS: 8830	H	0,382600	33,52	12,82
01-01-05-0447	BUCHA DE NYLON SEM ABA S10, COM PARAFUSO DE 6	UN	4,816600	0,61	2,94
01-01-05-1955	GUARNICAO / MOLDURA / ARREMATE DE ACABAMENTO	M	6,850400	16,13	110,50
01-01-05-3003	PORTA DE ABRIR, TIPO VENEZIANA, EM ALUMINIO,	UN	0,547300	535,55	293,11
01-01-05-3323	SELANTE ELASTICO MONOCOMPONENTE A BASE DE POL	310	0,882900	33,57	29,64
01-02-25-020	PINTURA LÁTEX ACRÍLICA STANDARD, APLICAÇ ÃO MANUAL EM TETO, DUAS DEMÃOS. AF_04/20 23 CS: 104640	C M2			14,50
01-01-99-354*	SERVENTE COM ENCARGOS COMPLEMENTARES CS: 8831	H	0,075700	24,37	1,84
01-01-99-343*	PINTOR COM ENCARGOS COMPLEMENTARES CS: 88310	H	0,227000	35,18	7,99
01-01-05-3768	TINTA LATEX ACRILICA STANDARD, COR BRANCA CS:	L	0,236700	19,80	4,69
01-02-25-019	PINTURA LÁTEX ACRÍLICA STANDARD, APLICAÇ ÃO MANUAL EM PAREDES, DUAS DEMÃOS. AF_04 /2023 CS: 104642	C M2			11,73
01-01-99-354*	SERVENTE COM ENCARGOS COMPLEMENTARES CS: 8831	H	0,054400	24,37	1,33
01-01-99-343*	PINTOR COM ENCARGOS COMPLEMENTARES CS: 88310	H	0,163100	35,18	5,74
01-01-05-3768	TINTA LATEX ACRILICA STANDARD, COR BRANCA CS:	L	0,236700	19,80	4,69
01-02-25-007	EMASSAMENTO COM MASSA LÁTEX, APLICAÇÃO E M TETO, UMA DEMÃO, LIXAMENTO MANUAL. AF_ 04/2023 CS: 88494	C M2			23,94
01-01-99-354*	SERVENTE COM ENCARGOS COMPLEMENTARES CS: 8831	H	0,168500	24,37	4,11
01-01-99-343*	PINTOR COM ENCARGOS COMPLEMENTARES CS: 88310	H	0,505400	35,18	17,78
01-01-05-2265	LIXA EM FOLHA PARA PAREDE OU MADEIRA, NUMERO	UN	0,040100	0,94	0,04
01-01-05-2585	MASSA CORRIDA PARA SUPERFICIES DE AMBIENTES I	KG	0,728800	2,80	2,04
01-02-25-001	EMASSAMENTO COM MASSA LÁTEX, APLICAÇÃO E	C M2			19,43

SESAB (A)

Obra : 25001N-CONSTRUÇÃO DE UBS PADRÃO - DIVERSOS MUNICÍPIOS DO ESTADO

CODIGO	DESCRICAO DA COMPOSICAO	UND	COEF.	PREÇO	TOTAL
	M PAREDE, DUAS DEMÃOS, LIXAMENTO MANUAL. AF_04/2023 CS: 88497				
01-01-99-354*	SERVENTE COM ENCARGOS COMPLEMENTARES CS: 8831	H	0,120300	24,37	2,93
01-01-99-343*	PINTOR COM ENCARGOS COMPLEMENTARES CS: 88310	H	0,361000	35,18	12,70
01-01-05-2265	LIXA EM FOLHA PARA PAREDE OU MADEIRA, NUMERO	UN	0,080200	0,94	0,08
01-01-05-2585	MASSA CORRIDA PARA SUPERFICIES DE AMBIENTES I	KG	1,338900	2,80	3,75
01-02-25-010	FUNDO SELADOR ACRÍLICO, APLICAÇÃO MANUAL EM TETO, UMA DEMÃO. AF_04/2023 CS: 8848 4	C M2			5,73
01-01-99-354*	SERVENTE COM ENCARGOS COMPLEMENTARES CS: 8831	H	0,030900	24,37	0,75
01-01-99-343*	PINTOR COM ENCARGOS COMPLEMENTARES CS: 88310	H	0,092700	35,18	3,26
01-01-05-3318	SELADOR ACRILICO OPACO PREMIUM INTERIOR/EXTER	L	0,166600	10,37	1,73
01-02-25-009	FUNDO SELADOR ACRÍLICO, APLICAÇÃO MANUAL EM PAREDE, UMA DEMÃO. AF_04/2023 CS: 88 485	C M2			4,60
01-01-99-354*	SERVENTE COM ENCARGOS COMPLEMENTARES CS: 8831	H	0,022200	24,37	0,54
01-01-99-343*	PINTOR COM ENCARGOS COMPLEMENTARES CS: 88310	H	0,066600	35,18	2,34
01-01-05-3318	SELADOR ACRILICO OPACO PREMIUM INTERIOR/EXTER	L	0,166600	10,37	1,73
01-01-78-087	QUADRO DE DISTRIBUIÇÃO DE ENERGIA EM CHA PA DE AÇO GALVANIZADO, DE EMBUTIR, COM B ARRAMENTO TRIFÁSICO, PARA 12 DISJUNTORES DIN 100A - FORNECIMENTO E INSTALAÇÃO. A F_10/2020 CS: 101875	C UN			371,21
01-01-99-251*	ELETRICISTA COM ENCARGOS COMPLEMENTARESCS: 88	H	0,481100	33,94	16,33
01-01-99-031*	AUXILIAR DE ELETRICISTA COM ENCARGOS COMPLEME	H	0,481100	25,56	12,30
01-01-06-038*	ARGAMASSA TRAÇO 1:1:6 (EM VOLUME DE CIMENTO,	M3	0,011700	825,88	9,66
01-01-05-3153	QUADRO DE DISTRIBUICAO COM BARRAMENTO TRIFASI	UN	1,000000	332,94	332,94
01-01-78-053	DISJUNTOR MONOPOLAR TIPO DIN, CORRENTE N OMINAL DE 20A - FORNECIMENTO E INSTALAÇÃO O. AF_10/2020 CS: 93655	C UN			13,61
01-01-99-031*	AUXILIAR DE ELETRICISTA COM ENCARGOS COMPLEME	H	0,066300	25,56	1,69
01-01-99-251*	ELETRICISTA COM ENCARGOS COMPLEMENTARESCS: 88	H	0,066300	33,94	2,25
01-01-05-1503	DISJUNTOR TERMOMAGNETICO PARA TRILHO DIN (IEC	UN	1,000000	8,39	8,39
01-01-05-3709	TERMINAL A COMPRESSAO EM COBRE ESTANHADO PARA	UN	1,000000	1,28	1,28
01-01-76-009	CABO DE COBRE FLEXÍVEL ISOLADO, 4 MM², A	C M			7,71

SESAB (A)

Obra : 25001N-CONSTRUÇÃO DE UBS PADRÃO - DIVERSOS MUNICÍPIOS DO ESTADO

CODIGO	DESCRICAO DA COMPOSICAO	UND	COEF.	PREÇO	TOTAL
	NTI-CHAMA 0,6/1,0 KV, PARA CIRCUITOS TER				
	MINAIS - FORNECIMENTO E INSTALAÇÃO. AF_0				
	3/2023 CS: 91929				
01-01-99-251*	ELETRICISTA COM ENCARGOS COMPLEMENTARESCS: 88	H	0,039000	33,94	1,32
01-01-99-031*	AUXILIAR DE ELETRICISTA COM ENCARGOS COMPLEME	H	0,039000	25,56	1,00
01-01-05-0626	CABO DE COBRE, FLEXIVEL, CLASSE 4 OU 5, ISOLA	M	1,243400	4,32	5,37
01-01-05-1837	FITA ISOLANTE ADESIVA ANTICHAMA, USO ATE 750	UN	0,009400	4,15	0,04
01-01-76-008	CABO DE COBRE FLEXÍVEL ISOLADO, 2,5 MM², ANTI-CHAMA 450/750 V, PARA CIRCUITOS TE RMINAIS - FORNECIMENTO E INSTALAÇÃO. AF_ 03/2023 CS: 91926	C M			4,69
01-01-99-251*	ELETRICISTA COM ENCARGOS COMPLEMENTARESCS: 88	H	0,029000	33,94	0,98
01-01-99-031*	AUXILIAR DE ELETRICISTA COM ENCARGOS COMPLEME	H	0,029000	25,56	0,74
01-01-05-0606	CABO DE COBRE, FLEXIVEL, CLASSE 4 OU 5, ISOLA	M	1,243400	2,37	2,95
01-01-05-1837	FITA ISOLANTE ADESIVA ANTICHAMA, USO ATE 750	UN	0,009400	4,15	0,04
75-01-02-043	LUMINÁRIA CALHA SOBREPOR P/LAMP.FLUORESC ENTE 2X32W, COMPLETA, INCLUSIVE REATOR E LETRÔNICO E LÂMPADA REF 00673/ORSE	O UN			126,27
01-01-99-251*	ELETRICISTA COM ENCARGOS COMPLEMENTARESCS: 88	H	0,500000	33,94	16,97
01-01-99-354*	SERVENTE COM ENCARGOS COMPLEMENTARES CS: 8831	H	0,500000	24,37	12,19
01-01-05-2243	LAMPADA LED TUBULAR BIVOLT 18/20 W, BASE G13	UN	2,000000	9,08	18,16
75-01-02-0039	LUMINÁRIA (CALHA) P/ LAMPADA FLUORESCENTE 2 X	UN	1,000000	44,95	44,95
75-01-02-0040	REATOR ELETRÔNICO ALTO FATOR DE POTÊNCIA = 0,	UN	1,000000	30,00	30,00
75-01-02-0041	SUORTE (RECEPTÁCULO) P/ LÂMPADA FLUORESCENT	UN	4,000000	1,00	4,00
01-01-76-133	INTERRUPTOR SIMPLES (1 MÓDULO), 10A/250V , INCLUINDO SUPORTE E PLACA - FORNECIMEN TO E INSTALAÇÃO. AF_03/2023 CS: 91953	C UN			29,54
01-01-76-134*	INTERRUPTOR SIMPLES (1 MÓDULO), 10A/250V, SEM	UN	1,000000	18,74	18,74
01-01-76-167*	SUORTE PARAFUSADO COM PLACA DE ENCAIXE4 X 2	UN	1,000000	10,80	10,80
01-01-76-191	TOMADA MÉDIA DE EMBUTIR (1 MÓDULO), 2P+T 10 A, INCLUINDO SUPORTE E PLACA - FORNE CIMENTO E INSTALAÇÃO. AF_03/2023 CS: 919 96	C UN			35,28
01-01-76-192*	TOMADA MÉDIA DE EMBUTIR (1 MÓDULO), 2P+T 10 A	UN	1,000000	24,48	24,48
01-01-76-167*	SUORTE PARAFUSADO COM PLACA DE ENCAIXE4 X 2	UN	1,000000	10,80	10,80

SESAB (A)

Obra : 25001N-CONSTRUÇÃO DE UBS PADRÃO - DIVERSOS MUNICÍPIOS DO ESTADO

CODIGO	DESCRICAO DA COMPOSICAO	UND	COEF.	PREÇO	TOTAL
01-01-76-097	ELETRODUTO RÍGIDO ROSCÁVEL, PVC, DN 25 M M (3/4), PARA CIRCUITOS TERMINAIS, INSTA LADO EM LAJE - FORNECIMENTO E INSTALAÇÃO . AF_03/2023 CS: 91867	C M			9,99
01-01-99-251*	ELETRICISTA COM ENCARGOS COMPLEMENTARESCS: 88	H	0,094000	33,94	3,19
01-01-99-031*	AUXILIAR DE ELETRICISTA COM ENCARGOS COMPLEME	H	0,094000	25,56	2,40
01-01-05-0236	ARAME RECOZIDO 16 BWG, D = 1,65 MM (0,016 KG/	KG	0,001800	23,50	0,04
01-01-05-1606	ELETRODUTO DE PVC RIGIDO ROSCAVEL DE 3/4, SEM	M	1,017000	4,29	4,36
01-02-16-013	EXECUÇÃO DE PASSEIO (CALÇADA) OU PISO DE CONCRETO COM CONCRETO MOLDADO IN LOCO, FEITO EM OBRA, ACABAMENTO CONVENCIONAL, NÃO ARMADO. AF_08/2022 CS: 94990	C M3			886,48
01-02-32-010*	CONCRETO FCK = 20MPA, TRAÇO 1:2,7:3 (EMMASSA	M3	1,231500	553,78	681,98
01-01-99-354*	SERVENTE COM ENCARGOS COMPLEMENTARES CS: 8831	H	3,041700	24,37	74,13
01-01-99-341*	PEDREIRO COM ENCARGOS COMPLEMENTARES CS: 8830	H	1,414900	33,52	47,43
01-01-99-057*	CARPINTEIRO DE FORMAS COM ENCARGOS COMPLEMENT	H	1,626800	33,07	53,80
01-01-05-1485	DESMOLDANTE PROTETOR PARA FORMAS DE MADEIRA,	L	0,021300	6,72	0,14
01-01-05-3116	PREGO DE ACO POLIDO COM CABECA 17 X 21 (2 X 1	KG	0,299400	18,31	5,48
01-01-05-3308	SARRAFO *2,5 X 10* CM EM PINUS, MISTA OU EQUI	M	3,125000	4,86	15,19
01-01-05-3310	SARRAFO *2,5 X 7,5* CM EM PINUS, MISTA OU EQU	M	2,500000	3,35	8,38
01-02-18-014	EXECUÇÃO DE PAVIMENTO EM PISO INTERTRAVA DO, COM BLOCO 16 FACES DE 22 X 11 CM, ES PESSURA 8 CM. AF_10/2022 CS: 92404	O M2			86,22
01-01-28-095*	CORTADORA DE PISO COM MOTOR 4 TEMPOS A GASOLI	CHI	0,102700	1,02	0,10
01-01-28-096*	CORTADORA DE PISO COM MOTOR 4 TEMPOS A GASOLI	CHP	0,003800	11,27	0,04
01-01-28-284*	PLACA VIBRATÓRIA REVERSÍVEL COM MOTOR 4TEMPOS	CHP	0,005500	10,48	0,06
01-01-99-354*	SERVENTE COM ENCARGOS COMPLEMENTARES CS: 8831	H	0,212900	24,37	5,19
01-01-99-052*	CALCETEIRO COM ENCARGOS COMPLEMENTARES CS: 88	H	0,212900	33,34	7,10
01-01-05-0240	AREIA MEDIA - POSTO JAZIDA/FORNECEDOR (RETIRA	M3	0,056800	129,87	7,38
01-01-05-0430	BLOQUETE/PISO INTERTRAVADO DE CONCRETO - MODE	M2	1,004000	65,00	65,26
01-01-05-2964	PO DE PEDRA (POSTO PEDREIRA/FORNECEDOR, SEM F	M3	0,009800	109,66	1,07
01-01-95-017	LAJE PRÉ-MOLDADA UNIDIRECIONAL, BIAPOIAD A, PARA FORRO, ENCHIMENTO EM CERÂMICA, V IGOTA CONVENCIONAL, ALTURA TOTAL DA LAJE (ENCHIMENTO+CAPA) = (8+3). AF_11/2020 C S: 101964	C M2			174,84
01-01-66-005*	FABRICAÇÃO DE ESCORAS DO TIPO PONTALETE, EM M	M	0,970000	18,00	17,46
01-01-99-354*	SERVENTE COM ENCARGOS COMPLEMENTARES CS: 8831	H	0,354000	24,37	8,63
01-01-99-057*	CARPINTEIRO DE FORMAS COM ENCARGOS COMPLEMENT	H	0,501000	33,07	16,57

SESAB (A)

Obra : 25001N-CONSTRUÇÃO DE UBS PADRÃO - DIVERSOS MUNICÍPIOS DO ESTADO

CODIGO	DESCRICAO DA COMPOSICAO	UND	COEF.	PREÇO	TOTAL
01-01-24-016*	CONCRETAGEM DE VIGAS E LAJES, FCK=25 MPA, PAR	M3	0,044000	767,20	33,76
01-01-08-016*	ARMAÇÃO DE LAJE DE ESTRUTURA CONVENCIONAL DE	KG	0,991000	15,44	15,30
01-01-05-2227	LAJE PRE-MOLDADA CONVENCIONAL (LAJOTAS + VIGO	M2	1,000000	45,00	45,00
01-01-05-3126	PREGO DE ACO POLIDO COM CABECA DUPLA 17 X 27	KG	0,040000	22,60	0,90
01-01-05-3395	TABUA NAO APARELHADA *2,5 X 20* CM, EM MACARA	M	1,870000	19,92	37,25
01-02-32-024	CONCRETO MAGRO PARA LASTRO, TRAÇO 1:4,5: 4,5 (EM MASSA SECA DE CIMENTO/ AREIA MÉD IA/ BRITA 1) - PREPARO MANUAL. AF_05/202 1 CS: 94974	C M3			508,51
01-01-99-354*	SERVENTE COM ENCARGOS COMPLEMENTARES CS: 8831	H	6,285800	24,37	153,18
01-01-05-0240	AREIA MEDIA - POSTO JAZIDA/FORNECEDOR (RETIRA	M3	0,853800	129,87	110,88
01-01-05-0977	CIMENTO PORTLAND COMPOSTO CP II-32 CS: 1379	KG	218,930000	0,80	175,14
01-01-05-2826	PEDRA BRITADA N. 1 (9,5 A 19 MM) POSTO PEDREI	M3	0,597100	116,09	69,32
01-01-75-003	IMPERMEABILIZAÇÃO DE SUPERFÍCIE COM ARGA MASSA POLIMÉRICA / MEMBRANA ACRÍLICA, 3 DEMÃOS. AF_09/2023 CS: 98555	C M2			35,78
01-01-99-267*	IMPERMEABILIZADOR COM ENCARGOS COMPLEMENTARES	H	0,603900	35,03	21,15
01-01-99-013*	AJUDANTE ESPECIALIZADO COM ENCARGOS COMPLEMEN	H	0,136200	25,88	3,52
01-01-05-0253	ARGAMASSA POLIMERICA IMPERMEABILIZANTE SEMIFL	KG	3,461500	3,21	11,11
01-01-75-012	PROTEÇÃO MECÂNICA DE SUPERFICIE HORIZONT AL COM ARGAMASSA DE CIMENTO E AREIA, TRA ÇO 1:3, E=3CM. AF_09/2023 CS: 98565	C M2			60,78
01-01-99-354*	SERVENTE COM ENCARGOS COMPLEMENTARES CS: 8831	H	0,155800	24,37	3,80
01-01-99-341*	PEDREIRO COM ENCARGOS COMPLEMENTARES CS: 8830	H	0,691200	33,52	23,17
01-01-06-076*	ARGAMASSA TRAÇO 1:3 (EM VOLUME DE CIMENTO E A	M3	0,035000	897,11	31,40
01-01-05-0815	CAMADA SEPARADORA DE FILME DE POLIETILENO 20	M2	1,040000	2,35	2,44
01-01-04-024	ALVENARIA DE VEDAÇÃO DE BLOCOS CERÂMICOS FURADOS NA HORIZONTAL DE 9X19X19 CM (ES PESSURA 9 CM) E ARGAMASSA DE ASSENTAMENT O COM PREPARO MANUAL. AF_12/2021 CS: 103 329	C M2			107,05
01-01-99-354*	SERVENTE COM ENCARGOS COMPLEMENTARES CS: 8831	H	0,805000	24,37	19,62
01-01-99-341*	PEDREIRO COM ENCARGOS COMPLEMENTARES CS: 8830	H	1,610000	33,52	53,97
01-01-06-044*	ARGAMASSA TRAÇO 1:2:8 (EM VOLUME DE CIMENTO,	M3	0,009100	854,92	7,78
01-01-05-0363	BLOCO CERAMICO / TIJOLO VAZADO PARA ALVENARIA	UN	28,310000	0,87	24,63
01-01-05-2882	PINO DE ACO COM FURO, HASTE = 27 MM (ACAO DIR	CEN	0,005000	63,01	0,32
01-01-05-3627	TELA DE ACO SOLDADA GALVANIZADA/ZINCADA PARA	M	0,420000	1,88	0,79

SESAB (A)

Obra : 25001N-CONSTRUÇÃO DE UBS PADRÃO - DIVERSOS MUNICÍPIOS DO ESTADO

CODIGO	DESCRICAO DA COMPOSICAO	UND	COEF.	PREÇO	TOTAL
01-01-23-002	CHAPISCO APLICADO EM ALVENARIA (COM PRESENÇA DE VÃOS) E ESTRUTURAS DE CONCRETO D E FACHADA, COM COLHER DE PEDREIRO. ARGAMASSA TRAÇO 1:3 COM PREPARO MANUAL. AF_10/2022 CS: 87904	C M2			9,87
01-01-99-354*	SERVENTE COM ENCARGOS COMPLEMENTARES CS: 8831	H	0,057500	24,37	1,40
01-01-99-341*	PEDREIRO COM ENCARGOS COMPLEMENTARES CS: 8830	H	0,172400	33,52	5,78
01-01-06-062*	ARGAMASSA TRAÇO 1:3 (EM VOLUME DE CIMENTO E A	M3	0,003700	730,31	2,70
01-02-04-038	EMBOÇO OU MASSA ÚNICA EM ARGAMASSA TRAÇO 1:2:8, PREPARO MANUAL, APLICADA MANUALMENTE EM PANOS DE FACHADA SEM PRESENÇA DE VÃOS, ESPESSURA DE 25 MM, ACESSO POR ANDAIME. AF_08/2022 CS: 104234	C M2			48,22
01-01-99-354*	SERVENTE COM ENCARGOS COMPLEMENTARES CS: 8831	H	0,363000	24,37	8,85
01-01-99-341*	PEDREIRO COM ENCARGOS COMPLEMENTARES CS: 8830	H	0,363000	33,52	12,17
01-01-06-044*	ARGAMASSA TRAÇO 1:2:8 (EM VOLUME DE CIMENTO,	M3	0,029300	854,92	25,05
01-01-05-3628	TELA DE ACO SOLDADA GALVANIZADA/ZINCADA PARA	M2	0,158100	13,79	2,18
01-02-24-003	APLICAÇÃO MANUAL DE FUNDO SELADOR ACRÍLICO EM PAREDES EXTERNAS DE CASAS. AF_03/2024 CS: 88415	C M2			5,26
01-01-99-354*	SERVENTE COM ENCARGOS COMPLEMENTARES CS: 8831	H	0,009200	24,37	0,22
01-01-99-343*	PINTOR COM ENCARGOS COMPLEMENTARES CS: 88310	H	0,056600	35,18	1,99
01-01-05-3318	SELADOR ACRILICO OPACO PREMIUM INTERIOR/EXTER	L	0,294720	10,37	3,06
01-02-04-008	EMBOÇO OU MASSA ÚNICA EM ARGAMASSA INDUSTRIALIZADA, PREPARO MECÂNICA E APLICAÇÃO COM EQUIPAMENTO DE MISTURA E PROJEÇÃO DE 1,5 M3/H DE ARGAMASSA EM PANOS DE FACHADA SEM PRESENÇA DE VÃOS, ESPESSURA DE 5	C M2			133,52
01-01-99-354*	SERVENTE COM ENCARGOS COMPLEMENTARES CS: 8831	H	0,471000	24,37	11,48
01-01-99-341*	PEDREIRO COM ENCARGOS COMPLEMENTARES CS: 8830	H	0,471000	33,52	15,79
01-01-06-013*	ARGAMASSA INDUSTRIALIZADA PARA REVESTIMENTOS,	M3	0,054300	1.917,07	104,10
01-01-05-3628	TELA DE ACO SOLDADA GALVANIZADA/ZINCADA PARA	M2	0,158100	13,79	2,18
01-02-25-017	PINTURA LÁTEX ACRÍLICA PREMIUM, APLICAÇÃO MANUAL EM PAREDES, DUAS DEMÃOS. AF_04/2023 CS: 88489	C M2			13,96

SESAB (A)

Obra : 25001N-CONSTRUÇÃO DE UBS PADRÃO - DIVERSOS MUNICÍPIOS DO ESTADO

CODIGO	DESCRICAO DA COMPOSICAO	UND	COEF.	PREÇO	TOTAL
01-01-99-354*	SERVENTE COM ENCARGOS COMPLEMENTARES CS: 8831	H	0,054400	24,37	1,33
01-01-99-343*	PINTOR COM ENCARGOS COMPLEMENTARES CS: 88310	H	0,163100	35,18	5,74
01-01-05-3767	TINTA LATEX ACRILICA PREMIUM, COR BRANCO FOSC	L	0,228500	30,26	6,91
77-01-02-014	CHAPIM DE CONCRETO PRÉ-MOLDADO - REF 086 37/ORSE	O M			66,11
01-02-32-010*	CONCRETO FCK = 20MPA, TRAÇO 1:2,7:3 (EMMASSA	M3	0,010000	553,78	5,54
77-01-02-002*	FORMA PLANA PARA ESTRUTURA, EM COMPENSADO RES	M2	0,350000	152,18	53,26
77-01-02-0003	AÇO CA-50 6,3 A 12,5 MM - 00081/ORSE	KG	0,800000	9,14	7,31
78-01-03-017	PLACA DE COMUNICAÇÃO VISUAL - PLACA DE P AREDE/PORTA (PP) 25X12,5 - PADRÃO SESAB CONFORME PROJETO - FORNECIMENTO E INSTAL AÇÃO	O UN			28,48
01-01-99-003*	AJUDANTE DE CARPINTEIRO COM ENCARGOS COMPLEME	H	0,064220	24,95	1,60
01-01-99-057*	CARPINTEIRO DE FORMAS COM ENCARGOS COMPLEMENT	H	0,081736	33,07	2,70
70-01-02-0009	ADESIVO EM VINIL PARA PLOTAGEM EM LETREIRO DE	M2	0,045000	154,67	6,96
77-01-03-0003	CHAPA DE POLIETILENO PEAD BRANCO ESPESSURA 10	M2	0,045000	382,56	17,22
75-01-02-044	CERCA/GRADIL NYLOFOR H=2,03M, MALHA 5X20 CM - FIO 5 MM, REVESTIDOS EM POLIESTER P OR PROCESSO DE PINTURA ELETROSTÁTICA NAS CORES VERDE OU BRANCA.FORNECIMENTO E INS T INCL POSTE E ACESSÓRIOS REF 13779/ORSE	O M2			758,86
75-01-02-0042	GRADIL NYLOFOR3D, MALHA 20X5CM, Ø 5MM 250X203	PÇ	0,400000	1.283,47	513,39
75-01-02-0043	POSTE DE GRADIL NYLOFOR 3D, H=2,60M, SEÇÃO DE	PÇ	0,400000	393,89	157,56
75-01-02-0044	FIXADOR POLIAMIDA 40 X 60MM, PARA POSTE NYLOF	PÇ	2,400000	12,98	31,15
75-01-02-0045	SERVIÇO DE COLOCAÇÃO E MONTAGEM DE GRADIL NYL	M2	2,030000	27,96	56,76
75-01-02-045	PORTÃO EM FERRO DE CORRER, EM GRADIL NYLOFOR 3D, PINTADO NAS CORES VERDE OU BRANCO OU AZUL, PADRÃO BELGO OU SIMILAR REF 13764/ORSE	O M2			872,28
01-01-99-341*	PEDREIRO COM ENCARGOS COMPLEMENTARES CS: 8830	H	1,000000	33,52	33,52
01-01-99-354*	SERVENTE COM ENCARGOS COMPLEMENTARES CS: 8831	H	1,500000	24,37	36,56
01-01-06-083*	ARGAMASSA TRAÇO 1:3 (EM VOLUME DE CIMENTO E A	M3	0,003000	734,18	2,20
75-01-02-0046	PORTÃO EM GRADIL BELGO NYLOFORD 3D, DE CORRER	M2	1,000000	800,00	800,00
70-01-97-001	LIMPEZA GERAL. REF 2450/ORSE	U M2			2,49
01-01-99-354*	SERVENTE COM ENCARGOS COMPLEMENTARES CS: 8831	H	0,100000	24,37	2,44

SESAB (A)

Obra : 25001N-CONSTRUÇÃO DE UBS PADRÃO - DIVERSOS MUNICÍPIOS DO ESTADO

CODIGO	DESCRICAO DA COMPOSICAO	UND	COEF.	PREÇO	TOTAL
70-01-02-0112	SABÃO EM PÓ. 1997/ORSE	KG	0,005000	10,77	0,05

Documento assinado digitalmente

CARLA LUANA DA CONCEICAO MIRANDA

Data: 15/12/2025 09:39:46-0300

Verifique em <https://validar.iti.gov.br>

Documento assinado digitalmente

CLAUDENIRA GONCALVES DA SILVA

Data: 15/12/2025 09:59:19-0300

Verifique em <https://validar.iti.gov.br>

Apêndice 5 – Encargos Sociais – Bahia

BAHIA

VIGÊNCIA A PARTIR DE 01/2025

ENCARGOS SOCIAIS SOBRE A MÃO DE OBRA					
CÓDIGO	DESCRIÇÃO	COM DESONERAÇÃO		SEM DESONERAÇÃO	
		HORISTA %	MENSALISTA %	HORISTA %	MENSALISTA %
GRUPO A					
A1	INSS	5,00%	5,00%	20,00%	20,00%
A2	SESI	1,50%	1,50%	1,50%	1,50%
A3	SENAI	1,00%	1,00%	1,00%	1,00%
A4	INCRA	0,20%	0,20%	0,20%	0,20%
A5	SEBRAE	0,60%	0,60%	0,60%	0,60%
A6	Salário Educação	2,50%	2,50%	2,50%	2,50%
A7	Seguro Contra Acidentes de Trabalho	3,00%	3,00%	3,00%	3,00%
A8	FGTS	8,00%	8,00%	8,00%	8,00%
A9	SECONCI	0,00%	0,00%	0,00%	0,00%
A	Total	21,80%	21,80%	36,80%	36,80%
GRUPO B					
B1	Repouso Semanal Remunerado	17,98%	Não incide	17,98%	Não incide
B2	Feriados	3,97%	Não incide	3,97%	Não incide
B3	Auxílio - Enfermidade	0,86%	0,65%	0,86%	0,65%
B4	13º Salário	11,07%	8,33%	11,07%	8,33%
B5	Licença Paternidade	0,07%	0,05%	0,07%	0,05%
B6	Faltas Justificadas	0,74%	0,56%	0,74%	0,56%
B7	Dias de Chuvas	2,14%	Não incide	2,14%	Não incide
B8	Auxílio Acidente de Trabalho	0,10%	0,07%	0,10%	0,07%
B9	Férias Gozadas	11,92%	8,97%	11,92%	8,97%
B10	Salário Maternidade	0,03%	0,03%	0,03%	0,03%
B	Total	48,88%	18,66%	48,88%	18,66%
GRUPO C					
C1	Aviso Prévio Indenizado	5,49%	4,13%	5,49%	4,13%
C2	Aviso Prévio Trabalhado	0,13%	0,10%	0,13%	0,10%
C3	Férias Indenizadas	2,36%	1,77%	2,36%	1,77%
C4	Depósito Rescisão Sem Justa Causa	2,97%	2,24%	2,97%	2,24%
C5	Indenização Adicional	0,46%	0,35%	0,46%	0,35%
C	Total	11,41%	8,59%	11,41%	8,59%
GRUPO D					
D1	Reincidência de Grupo A sobre Grupo B (sem considerar INNS sobre 13º, conforme Lei nº 14.973/2024)	10,10%	3,65%	17,99%	6,87%
D2	Reincidência de Grupo A sobre Aviso Prévio Trabalhado e Reincidência do FGTS sobre Aviso Prévio Indenizado	0,47%	0,35%	0,49%	0,37%
D	Total	10,57%	4,00%	18,48%	7,24%
TOTAL(A+B+C+D)		92,66%	53,05%	115,57%	71,29%

Fonte: Informação Dias de Chuva – INMET



Documento assinado digitalmente

CARLA LUANA DA CONCEICAO MIRANDA

Data: 30/05/2025 09:56:10-0300

Verifique em <https://validar.iti.gov.br>

	Unidade	Comprimento	Altura	Afastamento	Area
Tapume	m²				274,78
Fechamento da Frente	m²	40,00	2,03		81,20
Fechamento do Fundo	m²	40,00	2,03		81,20
Fechamento Lateral Direita	m²	27,68	2,03		56,19
Fechamento Lateral Esquerda	m²	27,68	2,03		56,19
Placa de Obra	m²	4,00	2,00		8,00
Depósito em Canteiro	m²	6,00	5,00		30,00
Refeitório	m²	5,00	5,00		25,00
Almoxarifado	m²	5,00	3,00		15,00
Capina e limpeza do terreno	m²	40,00	27,68		1.107,20

INFRAESTRUTURA					
ELEMENTO	Largura	OMPRIMENT	ALTURA	QTD	Volume(m3)
SAPATAS					7,32
PILARES DE ARRANQUE	0,2	0,25	1,00	20,00	1,00
PILARES DE ARRANQUE	0,2	0,20	1,00	2,00	0,08
VIGAS	0,5	199,20	0,15		14,94
Volume Total de Concreto Infraestrutura					23,34

O volume dos serviços de infraestrutura é uma estimativa, baseada em um projeto de fundação para determinar o valor aproximado da fundação. O valor final de cada fundação podem variar, pois são definidos com base nas características específicas do solo e do terreno onde a UBS será construída.

ALVENARIA					
AMBIENTE	COMPRIMENT	ALTURA	Multiplicador	Área (m2)	
Paredes externas	m²	76,46	3,49	0,00	266,85
Empena (4,29m2 x 2)	m²			0,00	8,58
Paredes internas	m²	26,19	3,70	0,00	96,90
	m²	2,00	2,94	0,00	5,88
	m²	21,07	3,70	0,00	77,96
	m²	2,90	2,90	9,00	75,69
	m²	4,42	2,94	0,00	12,99
	m²	3,02	2,94	8,00	71,03
	m²	1,32	2,94	0,00	3,88
	m²	2,66	1,85	0,00	4,92
Reservatório	m²	2,66	2,65	0,00	7,05
	m²	3,14	2,65	0,00	8,32
	m²	3,14	2,65	0,00	8,32
		148,98			648,38

Página 1

J7 (1,30x1,10m)	m	1,30	4,00	0,15	6,40	5,20
J2 (0,70x0,50m)	m	0,70	6,00	0,15	6,00	4,20
J1 (0,30x1,40m)	m	0,30	2,00	0,15	1,20	0,60
J5 (0,60x0,40m)	m	0,60	3,00	0,15	2,70	1,80
J3 (1,20x0,50m)	m	1,20	4,00	0,15	6,00	4,80

Cobertura		Comprimento	Altura		Area
Ruífo	m	9,24			
Cobertura Geral	m²	9,28	32,15		298,35
Cobertura Abrigo Beiral	m²	2,66	3,14		6,77
					305,12

Pintura Alizar		Largura Porta	QTD de Portas	Altura	Largura Alizar	QTD Alizar laterais	QTD Alizar Superior	Total
Porta P1 (0,80x2,10m)	m	0,80	18,00	2,10	0,05	4,00	2,00	9
Porta P2 (0,90x2,10m)	m	0,90	4,00	2,10	0,05	4,00	2,00	2,04
Porta P4 (1,40x2,10m)	m	1,40	2,00	2,10	0,05	4,00	2,00	1,12
Pintura Caixão		Largura Porta	QTD de Portas	Altura	Largura Caixão	QTD Alizar laterais	QTD Alizar Superior	
Porta P1 (0,80x2,10m)	m	0,80	18,00	2,10	0,15	2,00	1,00	13,5
Porta P2 (0,90x2,10m)	m	0,90	4,00	2,10	0,15	2,00	1,00	3,06
Porta P2 (0,90x2,10m)	m	1,40	2,00	2,10	0,15	2,00	1,00	1,68
Total Pintura								30,4

REVESTIMENTOS INTERNOS							
AMBIENTE		COMPRIMENT	ALTURA	DESCONTOS	PINTURA	CERÂMICA	
Sala de curativo		m²	12,06	2,70	0,00	32,56	
Consultório 1		m²	12,00	2,70	0,00	32,40	
Sanitário		m²	8,00	2,70	0,00	-	21,60
Consultório 2		m²	12,20	2,70	0,00	32,94	
Sala de procedimentos		m²	12,80	2,70	0,00	34,56	
Consultório odontológico		m²	14,64	2,70	0,00	39,53	
Sala de nebulização		m²	11,10	2,70	0,00	29,97	
Copa		m²	9,00	2,70	0,00	-	24,30
DML		m²	7,80	2,70	0,00	-	21,06
Almoxarifado		m²	8,62	2,70	0,00	23,27	
Sala Reuniões		m²	22,88	2,70	0,00	61,78	
Sanitário FEM		m²	8,20	2,70	0,00	-	22,14
Sanitário MASC		m²	8,20	2,70	0,00	-	22,14
Circulação		m²	7,86	2,70	0,00	21,22	
Material esterilizado		m²	10,06	2,70	0,00	-	27,16
Material Contaminado		m²	9,60	2,70	0,00	-	25,92
Acesso		m²	4,79	2,70	0,00	-	12,93
Administração		m²	11,03	2,70	0,00	29,78	
Farmácia		m²	14,54	2,70	0,00	39,26	
Sala de vacinas		m²	12,14	2,70	0,00	32,78	
Sanit. Publico MAS		m²	7,39	2,70	0,00	-	19,95
Sanit. Publico FEM		m²	7,39	2,70	0,00	-	19,95
Espera + Circulação		m²	53,47	2,70	0,00	144,37	
Acolhimento		m²	7,84	2,70	0,00	21,17	
Arquivos		m²	8,75	2,70	0,00	23,63	
Portas							
TOTAL					599,21	217,16	

Emassamento e Selador	629,61
Pintura paredes	599,21
Pintura Caixão e alizar	30,4

Levantamento para revestimento					
AMBIENTE	COMPRIMENT	ALTURA	Multiplicador	FACES PAREDE	Area (m2)
Paredes externas	m²	76,46	3,49	1,00	266,85
Empena (4,29m2 x 2)	m²			2,00	17,16
Reservatório	m²	1,32	2,94	2,00	7,76
	m²	2,66	1,85	2,00	9,84
	m²	2,66	2,65	2,00	14,10
	m²	3,14	2,65	2,00	16,64
	m²	3,14	2,65	2,00	16,64
TOTAL					348,99

Paredes internas	m²	26,19	3,70		2,00	193,81
	m²	2,00	2,94		2,00	11,76
	m²	21,07	3,70		2,00	155,92
	m²	2,90	2,90	9,00	2,00	151,38
	m²	4,42	2,94		2,00	25,99
	m²	3,02	2,94	8,00	2,00	142,06
	m²	76,46	3,49		1,00	266,85
	TOTAL					947,76

REVESTIMENTO EXTERNO		
SERVIÇO	QTD	UND
CHAPISCO	348,99	m²
MASSA ÚNICA	348,99	m²

REVESTIMENTO INTERNO		
SERVIÇO	QTD	UND
CHAPISCO	947,76	m²
MASSA ÚNICA = CHAPISCO - CERÂMICA	730,60	m²
EMBOÇO = CERÂMICA	217,16	m²

Pavimentação	Comprimento	Largura	Desconto	Área	Rodapé
Piso industrial de alta resistência	m² e m			179,23	199,62
Sala de Curativo		3,13	2,90	0,8	9,08
Consultório 01		3,10	2,90	1,6	8,99
Consultório 02		3,20	2,90	0,8	9,28
Sala de Procedimentos (Coleta)		3,50	2,90	0,8	10,15
Consultório Odontológico		4,42	2,90	0,8	12,82
Sala de Nebulização		2,65	2,90	0,8	7,69
Almoxarifado		1,41	2,90	0,8	4,09
Sala de Reuniões		4,00	7,44	2,8	29,76
Circulação		2,53	1,40	0,8	3,54
Administração		2,62	2,90	0,8	7,60
Farmácia		4,37	2,90	0,8	12,68
Sala de Vacinas		3,17	2,90	0,8	9,19
Acolhimento		2,00	1,92	0,8	3,84
Arquivo		2,00	2,38	0,8	4,76
Sala de Espera		3,00	4,42	1,4	13,26
Circulação Sanit. Público		3,52	2,30	3,2	8,10
Circulação (corredor)		17,43	1,40	14,4	24,40

Revestimento Cerâmico				35,96
Sanitário Público Feminino				3,40
Sanitário Público Masculino				3,40
Sanitário				3,20
Copa				4,65
DML				3,00
Sanitário Vestiário Masculino				3,47
Sanitário Vestiário Feminino				3,47
Material Contaminado				4,78
Material Esterilizado				5,15
Acesso Material Esterilizado				1,44
Área de Contrapiso/Forro				215,19

Esquadrias metálicas	Comprimento	Altura	Quant.	Área
J4 (1,50x1,10m) – DE CORRER	m²	1,50	1,10	10,00
J7 (1,30x1,10m) – DE CORRER	m²	1,30	1,10	4,00
J2 (0,70x0,50m) – MAXIMAR	m²	0,70	0,50	6,00
J1 (0,30x1,40m) – PIVOTANTE	m²	0,30	1,40	2,00
J5 (0,60x0,40m) – GUILHOTINA	m²	0,60	0,40	3,00
J3 (1,20x0,50m) – MAXIMAR	m²	1,20	0,50	4,00
Resumo				
Maxim-ar	m²			4,50
De Correr	m²			22,22
Pivotante	m²			0,84
Guilhotina	m²			0,72

Louças Metálicas		Lavatório	Vaso Sanit.	Chuveiro	Cuba Inox
	un	10,00	5,00	2,00	7,00
Consultório 01	un	1,00			
Sanitário	un	1,00	1,00		
Consultório 02	un	1,00			
Consultório Odontológico	un	1,00			1,00
Sala de Nebulização	un	1,00			1,00
Sanitário Vestiário Feminino	un	1,00	1,00	1,00	
Sanitário Vestiário Masculino	un	1,00	1,00	1,00	
Acesso	un	1,00			
Sanitário Público Feminino	un	1,00	1,00		
Sanitário Público Masculino	un	1,00	1,00		
Sala de Curativo	un				1,00
Sala de Procedimentos (Coleta)	un				1,00
Copa	un				1,00
Material Contaminado	un				1,00
Sala de Vacinas	un				1,00

		Luminária 2x32	Luminária 60W	Arandela
	un	40	10	2
Sala de Curativo	un	2,00		
Consultório 01	un	2,00		
Consultório 02	un	2,00		
Sala de Procedimentos (Coleta)	un	2,00		
Consultório Odontológico	un	4,00		
Sala de Nebulização	un	2,00		
Almoxarifado	un		1,00	
Sala de Reuniões	un	6,00		
Circulação	un		1,00	
Administração	un	2,00		
Farmácia	un	4,00		
Sala de Vacinas	un	2,00		
Acolhimento	un	1,00		
Arquivo	un	1,00		
Sala de Espera	un	2,00		
Circulação Sanit. Público	un	1,00		
Circulação (corredor)	un	3,00		
Sanitário Público Feminino	un		1,00	
Sanitário Público Masculino	un		1,00	
Sanitário	un		1,00	
Copa	un		1,00	
DML	un		1,00	
Sanitário Vestiário Masculino	un		1,00	
Sanitário Vestiário Feminino	un		1,00	
Material Contaminado	un	1,00		
Material Esterilizado	un	1,00		
Acesso Material Esterilizado	un		1,00	
Área Externa	un	2,00		2,00
Luminárias de emergência	un			

		Ponto de lógica	Ponto de Telefone
	un	15	11
Sala de Curativo	un	1	1
Consultório 01	un	1	1
Consultório 02	un	1	1
Sala de Procedimentos (Coleta)	un	1	1
Consultório Odontológico	un	1	1
Sala de Nebulização	un	0	0
Almoxarifado	un	0	0
Sala de Reuniões	un	1	1
Circulação	un	0	0
Administração	un	3	1
Farmácia	un	1	1
Sala de Vacinas	un	1	1
Acolhimento	un	1	1
Arquivo	un	3	1
Sala de Espera	un	0	0
Circulação Sanit. Público	un	0	0
Circulação (corredor)	un	0	0
Sanitário Público Feminino	un	0	0
Sanitário Público Masculino	un	0	0
Sanitário	un	0	0
Copa	un	0	0
DML	un	0	0
Sanitário Vestiário Masculino	un	0	0
Sanitário Vestiário Feminino	un	0	0
Material Contaminado	un	0	0
Material Esterilizado	un	0	0
Acesso Material Esterilizado	un	0	0
Área Externa	un	0	0

Passeio/Calçada					
Prédio Principal					
Fundo	m³	30,55	1,00	0,06	1,83
Lateral Direita	m³	7,68	1,00	0,06	0,46
Lateral Esquerda	m³	7,68	1,00	0,06	0,46
Frente	m³	30,55	2,00	0,06	3,67
Acesso	m³	4,32	2,05	0,06	0,53
Abrigo de Resíduo					
Fundo	m³	14,25	0,50	0,06	0,43
Lateral Direita	m³	2,50	0,50	0,06	0,08
Lateral Esquerda	m³	2,50	0,50	0,06	0,08
Frente	m³	14,25	0,50	0,06	0,43
Central de gases					
Fundo	m³	4,05	0,50	0,06	0,12
Lateral Direita	m³	2,50	0,50	0,06	0,08
Lateral Esquerda	m³	2,50	0,50	0,06	0,08
Frente	m³	4,05	0,50	0,06	0,12
TOTAL					8,35

FECHAMENTO				
MURO	m²	82,36	2,03	167,19
ESCAVAÇÃO MURO - 0,6 *0,4= 0,24	m³	82,36	0,24	19,77
GRADIL NYLOFOR	m²	43,50	2,03	88,31
PORTÃO	m²	5,08	2,03	10,31
PORTÃO	m²	3,50	2,03	7,11

ÁREA EXTERNA				
INTERTRAVADO				
	ÁREA	TERENO DENTRO DO MURO	DESCONTO - PASSEIO E CONSTRUÇÃO(Prédio Principal e Anexos)	Área total Intertravado
INTERTRAVADO	m²	1088,27	420,81	667,46

GASES MEDICINAIS				
AMBIENTE	UND	OXIGÊNIO	VÁCUO	AR-COMPRESSADO
SALA DE NEBULIZAÇÃO	UND	4,00		4,00
CONSULTÓRIO ODONTOLÓGICO	UND		1,00	1,00
SALA DE PROCEDIMENTOS	UND	1,00	1,00	1,00
TOTAL	UND	5,00	2,00	6,00

Abrigo de Resíduos

		Base	largura	Espessura		Vol. Concreto
Radier	m³	14,25	2,50	0,10		3,5625

ALVENARIA					
AMBIENTE	m²	OMPRIMENT	ALTURA	DESCONTOS	
ALVENARIA EXTERNA - FRENTE	m²	14,25	2,45	21	13,91

ALVENARIA EXTERNA - FUNDO	m²	14,25	2,65	0	37,76
ALVENARIA EXTERNA - LATERAL	m²	4,4	2,45	0	10,78
FECHAMENTO - EXTERNO	m²	2	0,25	0	0,50
ALVENARIA INTERNA	m²	11,00	2,40	0,00	26,40
FECHAMENTO - INTERNO	m²	5	0,25	0	1,25
TOTAL					89,36

ESQUADRIAS					
AMBIENTE	m²	OMPRIMENT	ALTURA	DESCONTOS	
PORTÃO METÁLICO TELADO	m²	11,8	2,1	0	24,78
COMBOGÔ	m²	11,60	0,30	0,00	3,48

REVESTIMENTO					
AMBIENTE	m²	OMPRIMENT	ALTURA	DESCONTOS	
ALVENARIA EXTERNA - FRENTE	m²	14,25	2,45	21	13,91
ALVENARIA EXTERNA - FUNDO	m²	14,25	2,65	0	37,76
ALVENARIA EXTERNA - LATERAL	m²	4,4	2,45	0	10,78
FECHAMENTO - EXTERNO	m²	2	0,25	0	0,50
TOTAL					62,96
ALVENARIA INTERNA	m²	55,50	2,40	21	112,20
FECHAMENTO - INTERNO	m²	5	0,25	0	1,25
TOTAL					113,45

CHAPISCO					
AMBIENTE	m²	OMPRIMENT	ALTURA	DESCONTOS	
ALVENARIA EXTERNA - FRENTE	m²	14,25	2,45	21	13,91
ALVENARIA EXTERNA - FUNDO	m²	14,25	2,65	0	37,76
ALVENARIA EXTERNA - LATERAL	m²	4,4	2,45	0	10,78
FECHAMENTO - EXTERNO	m²	2	0,25	0	0,50
TOTAL					62,96
ALVENARIA INTERNA	m²	55,50	2,40	21	112,20
FECHAMENTO - INTERNO	m²	5	0,25	0	1,25
TOTAL					113,45
LAJE INTERNA	m²	13,20	2,20	0,00	29,04

EMBOÇO					
AMBIENTE	m²	OMPRIMENT	ALTURA	DESCONTOS	
ALVENARIA EXTERNA - FRENTE	m²	14,25	2,45	21	13,91
ALVENARIA EXTERNA - FUNDO	m²	14,25	2,65	0	37,76
ALVENARIA EXTERNA - LATERAL	m²	4,4	2,45	0	10,78
FECHAMENTO - EXTERNO	m²	2	0,25	0	0,50
TOTAL					62,96
ALVENARIA INTERNA	m²	55,50	2,40	21	112,20
FECHAMENTO - INTERNO	m²	5	0,25	0	1,25
TOTAL					113,45
LAJE INTERNA	m²	13,20	2,20	0,00	29,04

LAJE					
AMBIENTE	m²	OMPRIMENT	LARGURA	DESCONTOS	
LAJE	m²	15,25	3,5	0	53,38

IMPERMEABILIZAÇÃO DA LAJE					
AMBIENTE	m²	OMPRIMENT	LARGURA	DESCONTOS	
LAJE	m²	15,25	3,5	0	53,38

CINTA DE AMARRAÇÃO					
AMBIENTE	m²	OMPRIMENT	LARGURA	DESCONTOS	
ABRIGOS DE RESIDUOS	m²	15,25	3,5	0	37,50

VERGA					
AMBIENTE	m²	RTA LARGU	TRANSPASSO	QTD	
LAVAGEM DE CARRINHOS	m²	2	0,3	1	2,30
RESÍDUO COMUM	m²	2,00	0,3	2,00	2,60
RESÍDUO INFECTANTE	m²	2,00	0,3	1,00	2,30
RESÍDUOSO QUÍMICOS	m²	0,90	0,3	1,00	1,20
BALANÇA	m²	0,90	0,3	1,00	1,20
RESÍDUOS RECICLÁVEIS	m²	2,00	0,3	1,00	2,30
TOTAL					11,90

PINTURA DO TETO					
AMBIENTE	m²	OMPRIMENT	LARGURA	DESCONTOS	
LAVAGEM DE CARRINHOS	m²	2,2	2,2	0	4,84
RESÍDUO COMUM	m²	4,55	2,2	0,00	10,01
RESÍDUO INFECTANTE	m²	2,20	2,2	0,00	4,84
RESÍDUOSO QUÍMICOS	m²	1,03	2,2	0,00	2,26
BALANÇA	m²	1,03	2,2	0,00	2,26
RESÍDUOS RECICLÁVEIS	m²	2,20	2,2	0,00	4,84
TOTAL					29,04

PISO CERÂMICO					
AMBIENTE	m²	OMPRIMENT	LARGURA	DESCONTOS	
LAVAGEM DE CARRINHOS	m²	2,2	2,2	0	4,84
RESÍDUO COMUM	m²	4,55	2,2	0,00	10,01
RESÍDUO INFECTANTE	m²	2,20	2,2	0,00	4,84
RESÍDUOSO QUÍMICOS	m²	1,03	2,2	0,00	2,26
BALANÇA	m²	1,03	2,2	0,00	2,26
RESÍDUOS RECICLÁVEIS	m²	2,20	2,2	0,00	4,84
TOTAL					29,04

REGULARIZAÇÃO DE PISO					
AMBIENTE	m²	OMPRIMENT	LARGURA	DESCONTOS	
LAVAGEM DE CARRINHOS	m²	2,2	2,2	0	4,84
RESÍDUO COMUM	m²	4,55	2,2	0,00	10,01
RESÍDUO INFECTANTE	m²	2,20	2,2	0,00	4,84
RESÍDUOSO QUÍMICOS	m²	1,03	2,2	0,00	2,26
BALANÇA	m²	1,03	2,2	0,00	2,26
RESÍDUOS RECICLÁVEIS	m²	2,20	2,2	0,00	4,84
TOTAL					29,04

TORNEIRA					
AMBIENTE	UND		QUANTIDADE		
LAVAGEM DE CARRINHOS	UND		1		1,00
RESÍDUO COMUM	UND		1		1,00
RESÍDUO INFECTANTE	UND		1		1,00
RESÍDUOSO QUÍMICOS	UND		1		1,00
BALANÇA	UND		1		1,00
RESÍDUOS RECICLÁVEIS	UND		1		1,00
EXTERNA	UND		1		1,00
TOTAL					7,00

RALO SIFONADO					
AMBIENTE	UND		QUANTIDADE		
LAVAGEM DE CARRINHOS	UND		1		1,00
RESÍDUO COMUM	UND		2		2,00
RESÍDUO INFECTANTE	UND		1		1,00
RESÍDUOSO QUÍMICOS	UND		1		1,00
BALANÇA	UND		1		1,00
RESÍDUOS RECICLÁVEIS	UND		1		1,00
TOTAL					7,00

SUPERESTRUTURA							
ABRIGO DE RESIDUOS			BASE	ALTURA	COMPRIMENTO	VOLUME	
V 102	15X50	M³	0,15	0,5	14,24	1,068	
V 104	15X50	M³	0,15	0,5	14,24	1,068	
V 107	15X50	M³	0,15	0,5	2,49	0,18675	
V 108	15X50	M³	0,15	0,5	2,49	0,18675	
V 109	15X50	M³	0,15	0,5	2,49	0,18675	
V 110	15X50	M³	0,15	0,5	2,49	0,18675	
V 111	15X50	M³	0,15	0,5	2,49	0,18675	
V 112	15X50	M³	0,15	0,5	2,49	0,18675	
V 113	15X50	M³	0,15	0,5	2,49	0,18675	

					TOTAL	3,44325	M³	
CONCRETAGEM PILARES				SEÇÃO	QUANTIDADE	ALTURA	VOLUME	
PILAR 20X25			M³	0,05	8	2,65	1,06	
						TOTAL	1,06	M³
					TOTAL SUPER ESTRUTURA ABRIGO DE RESIDUOS			
					PILAR + VIGA		4,50325	M³

Central de Gases								
------------------	--	--	--	--	--	--	--	--

Radier		Base	largura	Espessura		Vol. Concreto	
	m³	4,05	2,50	0,10		1,0125	

ALVENARIA	m²	OMPRIMENT	ALTURA	DESCONTOS	
	m²	13,1	2,4	4,8	26,64

ESQUADRIAS					
PORTAO METALICO TELADO	m²	OMPRIMENT	ALTURA	DESCONTOS	
COMBOGÓ	m²	2	2,1	0	4,20

PINTURA EXTERNA	m²	2,00	0,30	0,00	0,60
AMBIENTE					
ALVENARIA	m²	OMPRIMENT	ALTURA	DESCONTOS	

REVESTIMENTO INTERNO	m²	13,1	2,4	9,6	21,84
AMBIENTE					
ALVENARIA	m²	OMPRIMENT	ALTURA	DESCONTOS	

CHAPISCO	m²	13,1	2,4	9,6	21,84
AMBIENTE					
ALVENARIA INTERNA	m²	OMPRIMENT	ALTURA	DESCONTOS	
ALVENARIA EXTERNA	m²	13,1	2,4	9,6	21,84
LAJE INTERNA	m²	13,1	2,4	9,6	21,84
TOTAL	m²	3,75	2,20	0,00	8,25

EMBOÇO					51,93
AMBIENTE					
ALVENARIA INTERNA	m²	OMPRIMENT	ALTURA	DESCONTOS	
ALVENARIA EXTERNA	m²	13,1	2,4	9,6	21,84
LAJE INTERNA	m²	13,1	2,4	9,6	21,84
TOTAL	m²	3,75	2,20	0,00	8,25

LAJE					51,93
AMBIENTE					
LAJE	m²	OMPRIMENT	ALTURA	DESCONTOS	

IMPERMEABILIZAÇÃO DA LAJE	m²	5,05	3,5	0	17,68
AMBIENTE					
LAJE	m²	OMPRIMENT	ALTURA	DESCONTOS	

PINTURA DO TETO	m²	5,05	3,5	0	17,68
AMBIENTE					
PINTURA DO TETO	m²	OMPRIMENT	LARGURA	DESCONTOS	

PISO CERÂMICO	m²	3,75	2,2	0	8,25
AMBIENTE					
PISO ALTA RESISTÊNCIA	m²	OMPRIMENT	LARGURA	DESCONTOS	

REGULARIZAÇÃO DE PISO	m²	3,75	2,2	0	8,25
AMBIENTE					
REGULARIZAÇÃO DE PISO	m²	OMPRIMENT	LARGURA	DESCONTOS	
	m²	3,75	2,2	0	8,25

SUPERESTRUTURA								
GASES MEDICINAIS			BASE	ALTURA	COMPRIMENTO	VOLUME		
V 101	15X50	M³	0,15	0,5	4,02	0,3015		
V 103	15X50	M³	0,15	0,5	4,02	0,3015		
V 105	15X50	M³	0,15	0,5	2,47	0,18525		
V 106	15X50	M³	0,15	0,5	2,47	0,18525		
					TOTAL	0,9735	M³	
CONCRETAGEM PILARES				SEÇÃO	QUANTIDADE	ALTURA	VOLUME	
PILAR 20X25			M³	0,05	4	2,65	0,53	
					TOTAL SUPER ESTRUTURA ABRIGO DE RESIDUOS			
					PILAR + VIGA		1,5035	M³

Documento assinado digitalmente

gov.br
CLAUDENIRA GONCALVES DA SILVA
Data: 07/11/2025 16:02:37-0300
Verifique em https://validar.iti.gov.br

Documento assinado digitalmente

gov.br
CLAUDENIRA GONCALVES DA SILVA
Data: 07/11/2025 15:38:01-0300
Verifique em https://validar.iti.gov.br

MEMORIAL DESCRITIVO DE ARQUITETURA

BAHIA

UNIDADE BÁSICA DE SAÚDE – 01 EQUIPE

PROJETO PADRÃO

BAHIA
Outubro / 2025

ÍNDICE

APRESENTAÇÃO.....	3
MEMORIAL DESCRITIVO	3
SERVIÇOS PRELIMINARES.....	5
PAREDE E PAINÉIS	9
ESQUADRIAS E VIDROS	10
REVESTIMENTOS DE PAREDES E TETOS	12
PAVIMENTAÇÃO	14
INSTALAÇÕES HIDRÁULICAS	17
INSTALAÇÕES ELÉTRICAS	19
PINTURA.....	20
COBERTURA	21
DIVERSOS	22
LIMPEZA	22
ATIVIDADES.....	23

1. APRESENTAÇÃO

O presente caderno de Memorial Descritivo e Especificações Técnicas refere-se ao Projeto de Arquitetura da **Unidade Básica de Saúde para 01 Equipe**.

Este documento tem por objetivo estabelecer os critérios para a execução das obras relativas à construção da Unidade Básica de Saúde da Família para 1 equipe. Todos os materiais a serem utilizados deverão ser de 1ª qualidade, não devendo apresentar nenhum defeito de fabricação.

Em caso de contradição entre este texto e os projetos, prevalecerá o aqui indicado, e quaisquer modificações nos mesmos somente deverão ser efetivadas com a aprovação do projetista da obra.

A administração da obra deverá ser exercida por Engenheiro ou Arquiteto de comprovada experiência em obras similares.

2. MEMORIAL DESCRITIVO

2.1. CONSIDERAÇÕES NECESSÁRIAS AO CONTRATO DE EXECUÇÃO

A FISCALIZAÇÃO, exercida no interesse exclusivo do CONTRATANTE, não exclui e nem reduz a responsabilidade da CONTRATADA, inclusive perante terceiros, por qualquer irregularidade e, na sua ocorrência, não implica em co-responsabilidade do poder público ou de seus agentes e prepostos. A CONTRATADA se comprometerá a dar à FISCALIZAÇÃO, no cumprimento de suas funções, livre acesso aos locais de execução dos serviços, bem como fornece todas as informações e demais elementos necessários.

A CONTRATADA será responsável por todas as despesas e providências necessárias a aprovação da obra, tais como, licenças, alvarás e habite-se.

Cabe às LICITANTES fazer, com a devida atenção, minucioso estudo, verificação e comparação de todos os projetos fornecidos, detalhes, especificações e demais componentes integrantes da documentação técnica fornecida pelo CONTRATANTE para a execução da obra.

A CONTRATADA deverá manter, na obra, conjunto completo e atualizado dos desenhos de todas as partes da obra. Esses desenhos estarão prontos para serem examinados a qualquer momento pela FISCALIZAÇÃO e por toda e qualquer pessoa autorizada pela mesma.

A CONTRATADA deverá providenciar a atualização de todos os desenhos que sofram alterações em relação ao projeto original e, ao final da obra, entregar à CONTRATANTE um conjunto completo de plantas de “as built” – em meio magnético para AUTOCAD 2000 ou superior e uma cópia de cada projeto plotada em papel sulfite.

Para qualquer serviço mal executado, a FISCALIZAÇÃO reservar-se-á o direito de modificar, refazer, substituir da forma e com os materiais que melhor lhe convierem, sem que tal fato acarrete em solicitação de ressarcimento financeiro por parte da CONTRATADA, nem extensão do prazo para conclusão da obra.

A obra só se dará por concluída após o término de todas as etapas especificadas, retirada dos entulhos e completa limpeza de todas as áreas trabalhadas.

Antes do recebimento final da obra, as galerias, as coberturas, os arruamentos, as calçadas e demais áreas ocupadas pela CONTRATADA, relacionadas com a obra, deverão ser limpas de todo o lixo, excesso de material, estruturas temporárias e equipamentos. As tubulações, valetas e a drenagem deverão ser limpas de quaisquer depósitos resultantes dos serviços da CONTRATADA e conservadas até que a inspeção final tenha sido feita.

A CONTRATADA se obrigará a efetuar um rigoroso controle tecnológico de todas as peças concretadas que forem executadas (em corpos de prova), utilizados na obra, rompendo-os segundo as normas técnicas vigentes, certificando que as resistências das peças atingiram o índice informado no projeto.

Os ensaios e demais provas exigidos por normas técnicas, para boa execução dos serviços, correrão, sempre, por conta da empresa contratada. Tais custos deverão estar previstos no BDI da contratada.

Em caso de necessidade de revalidação da aprovação dos projetos, esta será de responsabilidade da CONTRATADA.

Deverão ser fornecidos todos os Equipamentos de Proteção Individual (EPI) necessários e adequados ao desenvolvimento de cada tarefa nas diversas etapas da obra, conforme previsto na NR-06 e NR-18 da Portaria nº 3214 do Ministério do Trabalho,

bem como demais dispositivos de segurança necessários. Todos os operários, empregados da empresa ou sub-contratados deverão estar convenientemente fardados, onde conste o nome da empresa, portar equipamentos de segurança tais como botas, capacete, luvas, óculos, cintos, etc., crachá de identificação onde conste o nome da empresa e do empregado, cargo e/ou função, retrato do empregado, assinatura sobre carimbo, do responsável pela empresa. A não obediência acarretará o impedimento do acesso do empregado ao local da obra, bem como, se encontrado sem a vestimenta e equipamentos de segurança adequados, a sua imediata retirada do local da obra.

Nenhuma alteração de projeto, seja de especificação, ou outra qualquer, que possa afetar o dimensionamento das instalações definidas, será executada sem autorização prévia do projetista.

3. SERVIÇOS PRELIMINARES

O projeto básico de arquitetura e seus complementares foram fornecidos pela SESAB à prefeitura municipal. Para fins de viabilização a execução da EAS proposta. Desta forma, a compatibilização entre os projetos de arquitetura e complementares, e o terreno escolhido devem ser feitos antes do início dos serviços.

3.1.LIMPEZA DO TERRENO

A limpeza inicial consiste na capina e/ou raspagem da camada vegetal do terreno.

As condições de limpeza deverão ser mantidas em todas as etapas da obra. A retirada de entulhos será feita sempre que o volume dos mesmos possa atrapalhar as atividades desenvolvidas em canteiro.

3.2.LOCAÇÃO

Consiste na execução da locação todos os elementos necessários à perfeita implantação da obra. Será executada inicialmente através de equipe habilitada, que deverá executá-la rigorosamente a partir dos pontos de referência previamente estabelecidos, lançando, sobre gabaritos de madeira, os eixos e níveis imprescindíveis à

fiel execução da obra, de acordo com as exigências contratuais.

Em casos específicos, havendo consentimento da Fiscalização, o gabarito poderá ser descontinuo.

O gabarito deverá ser desmanchado somente após a concretagem do primeiro nível da obra, após a autorização da Fiscalização.

Para fins de pagamento, a unidade de medição é o metro quadrado de área construída, em projeção, da edificação demarcada pelo gabarito.

3.3.PLACA DA OBRA

Será fixada uma placa no início da obra no padrão exigido pelo Ministério da Saúde, com dimensões de 3,00 x 1,50 m.

3.4.MOVIMENTO DE TERRA

3.4.1. Escavação

Haverá escavação para implantação da fundação projetada. Será utilizada a escavação manual, devendo ser seguido rigorosamente as indicações do projeto e as especificações no que se refere a locação, profundidade e declividade para escavação.

Poderá haver mudanças na profundidade, caso seja necessário, até que se encontrem as condições de suporte para apoio das estruturas.

3.4.2. Reaterro e apiloamento

O reaterro de valas consiste no preenchimento ou recomposição de escavações, utilizando-se o próprio material escavado.

As operações de aterros ou reaterros compreendem a descarga, espalhamento, homogeneização, conveniente umedecimento ou aeração, e compactação quando previsto em projeto.

A operação será precedida da remoção de entulhos, detritos, pedras, água e lama, do fundo da escavação.

Os controles e ensaios de compactação serão feitos baseando-se nos critérios estabelecidos pela NBR 7182.

Os serviços serão pagos de acordo com os volumes medidos, através da média das áreas das valas, estando incluídos todos os custos com equipamentos, material, transporte, mão-de-obra e encargos necessários à execução do serviço.

3.5.INFRA-ESTRUTURA

3.5.1. Lastro de concreto

Todo concreto de regularização colocado sobre solo natural, deverá ser despejado sobre superfícies limpas, úmidas, sem barro ou poças d'água, antecipadamente regularizadas e compactadas.

As eventuais diferenças de níveis do terreno deverão ser preenchidas com concreto magro.

O lastro de concreto deverá possuir fck 10MPa, com aditivo impermeabilizante.

3.5.2. Alvenaria de pedra argamassada

Deverão ser selecionadas pedras de boa qualidade, não se admitindo o uso de material em estado de decomposição ou proveniente de capa de pedreira. O assentamento será feito, preferencialmente, com argamassa no traço 1:4:5 (de cimento, saibro e areia).

As pedras deverão ser colocadas lado a lado formando uma camada horizontal; em seguida, a superfície formada será umedecida em toda sua extensão. Será, então, lançada uma camada de argamassa, de modo a possibilitar a aderência com a camada de pedras subsequentes. Os espaços maiores entre as pedras serão preenchidos com pedras menores, permitindo um melhor preenchimento dos vazios entre elas, aumentando, assim, a segurança da estrutura.

Desse modo, em camadas sucessivas, o maciço será executado até atingir a altura indicada no projeto.

Será medida em metros cúbicos de volume efetivamente executado, de acordo com o projeto estrutural.

3.6.SUPERESTRUTURA

3.6.1. Formas

Serão feitas em chapas de compensado plastificadas, de primeiro uso, na espessura mínima de 10mm.

Em peças altas e estreitas, deverão ser deixadas janelas de inspeção e limpeza na parte inferior das peças.

Imediatamente antes das concretagens as formas deverão ser molhadas até a saturação, a fim de se evitar a absorção da água de amassamento do concreto por parte dos painéis.

Cuidados com emendas, diâmetros de pontaletes, detalhes construtivos deverão

seguir as recomendações da NBR 6118.

3.6.2. Armaduras

As barras ou peças, ao serem armazenadas na obra deverão ser colocadas em estrados, afastadas do solo, não sendo permitido o uso de aço oxidado.

As barras ou peças ao serem utilizadas deverão estar isentas de manchas de óleos, argamassas aderidas ou quaisquer outras substâncias que possam prejudicar a aderência do concreto.

Deverão ser utilizados espaçadores para permitir o cobrimento especificado.

3.6.3. Preparo e lançamento do concreto

O concreto a ser utilizado deverá apresentar fck 20Mpa em todas as peças componentes da superestrutura.

O amassamento deverá ser em betoneira, num tempo nunca inferior a 1 minuto, após a colocação da totalidade dos materiais da betonada; o adensamento deverá ser feito com vibrador de imersão ou régua vibratória (preferível, em lajes).

A cura deverá ser feita a partir do início da pega até, no mínimo 7 dias, após a concretagem que somente poderá ser liberada, com consentimento da fiscalização, após a verificação das formas, ferragem e materiais a empregar.

3.7.DESMOLDAGEM

Os prazos mínimos de desmoldagem serão os seguintes:

- Laterais de vigas e pilares: 3 dias;
- Fundo de vigas e lajes: 14 dias, deixando-se os pontaletes bem encunhados, somente sendo retirados após 21 dias;

4. PAREDES E PAINÉIS

ALVENARIA DE BLOCO

Serão de vedação em blocos cerâmicos furados com dimensões de (9x19x39) cm com espessura aproximada de 0,09m com argamassa mista com cal hidratada, traço 1:2:8.

O assentamento será iniciado pelos cantos principais ou pelas ligações com quaisquer outros componentes e elementos da edificação. Como guia das juntas deverá

ser utilizado o escantilhão.

Após o levantamento dos cantos, será utilizada uma linha entre eles, fiada por fiada, para que o prumo e a horizontalidade sejam garantidos.

A partir de, aproximadamente 1,50m de altura, deverá ser providenciado um sistema de cavaletes com andaimes, para que o pedreiro possa trabalhar de forma adequada.

As fiadas deverão ser individualmente niveladas e aprumadas, com a utilização do nível de bolha e prumo.

Todas as juntas deverão ser rebaixadas com a ponta da colher para que o emboço adira facilmente.

A amarração das alvenarias de alvenaria deverá ser feita em todas as fiadas, de forma a se obter um perfeito engastamento.

Os serviços serão medidos pela área de alvenaria executada em metros quadrados.

VERGAS

A presença de vãos nas alvenarias exige a construção de vergas de modo a se distribuir da melhor forma os esforços concentrados na região dos vãos. As vergas são pequenas vigas de concreto que sustentam as cargas sobre elas depositadas e redistribuem estas cargas nas regiões laterais aos vãos.

Poderão ser moldadas in loco ou pré-moldadas. Deverão ser convenientemente dimensionadas, com engastamento lateral mínimo de 30 cm ou de 1,50 vezes a espessura da parede, prevalecendo a maior.

Quando os vãos forem relativamente próximos e na mesma altura, recomenda-se uma única verga sobre todos.

5. ESQUADRIAS E VIDROS

ESQUADRIAS DE ALUMINIO

As esquadrias de alumínio deverão ser de material de 1ª qualidade e poderão ser confeccionadas em escala industrial ou sob encomenda.

As portas de alumínio serão de abrir conforme especificação de projeto.

As esquadrias deverão ser recebidas em embalagens individuais e devidamente inspecionadas quando do seu recebimento.

Deverão ser armazenadas em local seco e coberto, na posição vertical sobre

calços nunca localizados no meio dos vãos de forma a não causar empenamento nas peças.

A montagem se dará inicialmente com o assentamento dos contramarcos. Sua função é garantir a vedação e a regularização do vão em termos de dimensões, prumos e níveis. Serão afixados com buchas e parafusos, cuja bitola e quantidade serão especificadas pelo fabricante. Sobre o contramarcos, serão assentados os marcos, através de parafusos ou encaixe, e correspondem ao quadro periférico visível das esquadrias. Depois serão instalados os quadros móveis ou folhas, através de sistemas de rodízios internos, no caso de peças de correr, ou de pinos tipo macho e fêmea, no caso de peças de abrir. Por fim, serão instalados os vidros ou venezianas característicos da esquadria.

VIDROS

Os vidros serão do tipo canelado com espessura de 4mm. Serão fixados por meio de baguetes de alumínio, guarnições de neoprene ou com massa de vidraceiro.

Havendo folga entre o vidro e a baguete, esta deverá ser reduzida com a introdução de massa.

ESQUADRIAS DE MADEIRA

Todas as portas serão de abrir, com dimensões especificadas em projeto.

As esquadrias serão entregues nas dimensões especificadas em projeto, devidamente aparelhadas e lixadas. Antes da pintura, deverão receber uma demão de selador para madeira.

Deverão ser armazenadas na posição vertical, sobre calços, e em local isento de cal, cimento, óleo, graxas e barras de aço.

A montagem dar-se-á inicialmente com os montantes e quadros que deverão ser montados com sistema de encaixe tipo espiga ou cavilha. Todos os batentes serão fixados com parafusos e chapuzes. Os parafusos terão suas cabeças rebaixadas e os respectivos orifícios tarugados com a mesma madeira dos batentes, a ser fornecida pelo fabricante das esquadrias.

Serão medidas as esquadrias entregues, assentadas e completas, incluindo todos os acessórios e ferragens.

PEITORIL

Os peitoris serão em granito cinza andorinha.

Na escolha da pedra a ser utilizada, deverão ser considerados os seguintes

aspectos: durabilidade do material, propriedades mecânicas da pedra (resistência à compressão, resistência à flexão, resistência à abrasão e resistência ao impacto de corpo duro) e a porosidade e a absorção de água do material.

As placas de pedra deverão ser afeiçoadas, aparelhadas e apresentar o acabamento especificado em projeto.

Não serão aceitas peças rachadas, emendadas ou com veios que comprometam seu aspecto, durabilidade e resistência.

Deverá ser efetuada seleção das peças a serem utilizadas de modo a evitar variações de textura e coloração, de forma que resultem superfícies uniformemente mescladas em seu conjunto, sem concentrações desequilibradas e/ou discrepantes.

Para o rejuntamento, deverão ser utilizadas argamassas industrializadas.

No assentamento dos peitoris, deve-se atentar para alguns detalhes executivos, como a previsão de uma inclinação mínima de 3% em favor do lado externo da edificação e a adoção de pingadeiras de, no mínimo, 1,5 cm, visando evitar o escoamento ao longo da fachada.

Terminada a pega da argamassa de assentamento, deverá ser verificada, por percussão ao toque, a presença de som cavo, sendo reassentadas as peças, porventura, comprometidas.

6. REVESTIMENTOS DE PAREDES E TETOS

Deverá seguir especificações da NB-279 da Associação Brasileira de Normas Técnicas.

Os revestimentos devem apresentar parâmetros perfeitamente desempenados, apurados, alinhados e nivelados, as arestas devem ser vivas e os cantos perfeitos.

CHAPISCO

Trata-se da camada de argamassa, constituída de cimento, areia grossa, água e, eventualmente aditivo, possuindo baixa consistência, destinada a promover maior aderência entre a base e a camada de revestimento.

A argamassa será utilizada no traço 1:3, com espessura de 5mm, devendo ser aplicada sobre qualquer base a ser revestida. Nas paredes externas, será adicionado à mistura impermeabilizante.

Para a aplicação do chapisco, a base deverá estar limpa, livre de pó, graxas, óleos, eflorescências, materiais soltos ou quaisquer produtos que venham a prejudicar a aderência.

Quando a base apresentar elevada absorção, deverá ser pré-molhada suficientemente.

MASSA ÚNICA

A massa única só será iniciada após a completa pega da argamassa das alvenarias e chapisco e após embutidas todas as canalizações e instalações que por ela devam passar.

Deverá ser fortemente comprimida contra as superfícies que deverão apresentar paramento áspero ou sulcado para fácil aderência. Antes da aplicação da massa única, as superfícies serão abundantemente molhadas a mangueira.

A espessura da massa única não deverá ultrapassar a medida de 20 mm.

Nas paredes internas, será utilizado massa única no traço 1:3. Nas paredes externas, será mantido o traço, porém será adicionado a mistura impermeabilizante.

REVESTIMENTO CERÂMICO

Deverão ser de 1ª qualidade, PEI IV. Serão aplicados nas paredes dos banheiros, copa, DML e CME até uma altura de 2,70m e/ou até o forro especificado em projeto.

As peças cerâmicas deverão apresentar arestas bem definidas e esmalte resistente. Não deverão apresentar deformações, empenamentos, escamas, rachaduras, fendas, trincas, bolhas ou lascas.

O assentamento será procedido com o emprego de argamassa de alta adesividade (cimento colante). Deverá ser adicionada água a esta argamassa conforme instruções do fabricante, até obter-se a consistência pastosa.

Inicialmente, espalha-se a argamassa de assentamento com a desempenadeira de aço.

Depois, deve-se formar os cordões com o lado dentado da desempenadeira. Em seguida, demarca-se o gabarito para o assentamento das peças.

Assentam-se, inicialmente, as peças da primeira faixa horizontal e da primeira vertical. Em seguida, complementa-se a área definida entre estas faixas.

As espessuras regulares das juntas serão garantidas através de espaçadores apropriados. As juntas deverão ser escovadas e umedecidas como preparação para recebimento do rejunte.

Decorridos 5 dias de assentamento, será iniciado o rejuntamento com o espalhamento da massa e posterior retirada do excesso com pano úmido ou esponja.

FORRO

Será instalado forro em gesso acartonado em todos os ambientes da construção.

A instalação deverá ser feita em estrutura auxiliar de metalon.

7. PAVIMENTAÇÃO

Todos os pisos a serem utilizados na obra serão sempre de boa qualidade, com primorosa execução rigidamente verificada pelo Responsável Técnico da obra, desde a compra, até a aplicação final.

REGULARIZAÇÃO DE BASE PARA PISO CERÂMICO

A camada de regularização ou contrapiso será constituída por argamassa com traço 1:4 (cimento e areia) com espessura de 3 cm. Na hipótese de ser necessária espessura superior a 2,5cm, a camada deverá ser executada em duas etapas, sendo a segunda etapa iniciada somente a cura completa da primeira.

A quantidade de argamassa a preparar para a regularização será tal que o início da pega do cimento venha a ocorrer posteriormente ao término da sua aplicação.

PISO CERÂMICO

O piso cerâmico será composto por peças de 1ª qualidade, PEI IV. Serão aplicados somente nas áreas dos banheiros e abrigos de resíduos.

A superfície para assentamento do piso cerâmico deverá estar limpa, com toda a poeira e partículas soltas removidas.

Após terem sido distribuídos sobre a área a pavimentar, os pisos cerâmicos serão batidos com o auxílio de um martelo de borracha.

As juntas serão corridas e rigorosamente alinhadas com espessura de 3,0 a 5,0mm.

Após 48 horas do assentamento das peças, será iniciado o rejuntamento. Antes do completo endurecimento da pasta, será procedida cuidadosamente a limpeza da pavimentação com auxílio de um pano úmido ou esponja.

REGULARIZAÇÃO DE BASE PARA PISO DE ALTA RESISTÊNCIA

A camada de regularização ou contrapiso será constituída por argamassa com traço 1:3 (cimento e areia) com espessura de 3 cm. Esta camada deverá ser sarrafeada com uma régua de madeira e adensada de forma, a resultar uma superfície áspera e nivelada para posterior aplicação de piso de alta resistência.

A quantidade de argamassa a preparar para a regularização será tal que o início da pega do cimento venha a ocorrer posteriormente ao término da sua aplicação.

PISO DE ALTA RESISTÊNCIA

O piso industrial tipo granitina deverá atender à NB1343 – Execução de piso com argamassa de alta resistência mecânica e EB2100 – Argamassa de alta resistência mecânica para pisos. O piso terá 8 mm de espessura e será composto de grana mista de granito, basalto e cristal de rocha, preparado em proporções iguais, com adição de pigmento branco. Deverá ser assentada no sistema úmido sobre seco, em quadros de 1,20 x 1,20 m, com juntas plásticas de dilatação 3mm, na cor branca, devidamente alinhadas e esquadrejadas.

Após a cura da camada de alta resistência, será procedido o polimento com esmeris de carborundum de N° 30 e sucessivamente mais fino até o de N° 120.

SOLEIRAS

As soleiras serão em granito cinza andorinha, com largura de 15 cm, devendo-se apresentar-se sem rajadas, furos ou manchas.

As soleiras constituem elemento da pavimentação utilizado como transição entre pisos de características diferentes.

8. INSTALAÇÕES HIDRÁULICAS

As instalações serão executadas rigorosamente de acordo com os projetos e com as normas da ABNT pertinentes.

As canalizações de água e esgoto serão externas com exceção das do pavimento térreo, que ficarão assentes sob os pisos. As canalizações serão assentes antes da execução de pisos e contrapisos. Nos casos em que as canalizações devam ser fixadas em lajes, pilares e paredes os tipos, dimensões e quantidades dos elementos suportantes de fixação serão determinados de acordo com o diâmetro, peso e posição das tubulações.

Para as furações, rasgos e aberturas necessárias em elementos estruturais devem ser tomados os cuidados necessários para que não venham sofrer esforços não previstos, decorrentes de recalques, e para que fique assegurada a possibilidade de dilatações e contrações.

As canalizações de distribuição de água nunca serão inteiramente horizontais, devendo apresentar declividade mínima de 2% no sentido do escoamento.

Durante a construção e até a montagem dos aparelhos, as extremidades livres das canalizações serão vedadas com bujões rosqueados ou plugues, convenientemente

apertados, não sendo admitido o uso de buchas de madeira ou papel. As tubulações, antes de eventual fechamento de rasgos ou do seu recobrimento por argamassa, devem ser lentamente cheias, para a eliminação do ar e, em seguida, submetidas à prova de pressão interna. De um modo geral, todas as instalações serão convenientemente verificadas pela fiscalização, quanto às suas perfeitas condições técnicas de execução e funcionamento.

Os tubos, de um modo geral, serão assentes com a bolsa voltada em sentido oposto ao do escoamento.

O sistema de ventilação das instalações de esgoto, constituído por colunas de ventilação, tubos ventiladores e ramais de ventilação serão executados sem que exista a menor possibilidade de gases emanados dos coletores entrarem no ambiente interno do prédio.

As tubulações e conexões utilizadas no projeto deverão ser de 1ª qualidade, sendo instaladas de acordo com o prescrito pelo fabricante.

Os reservatórios deverão ser em polietileno com tampa.

APARELHOS E ACESSÓRIOS SANITÁRIOS

Todos os aparelhos sanitários e respectivos pertences e acessórios serão de 1ª qualidade e deverão ser instalados com o maior esmero e restrita observância às recomendações do fabricante. O encanador deverá proceder a locação das louças de acordo com os pontos de tomada de água e esgoto. Nessa atividade, deverá ser garantido que nenhuma tubulação se conecte à peça de maneira forçada, visando impedir futuros rompimentos e vazamentos.

Após a locação deverá ser executada a fixação da peça. Todas as louças deverão ser fixadas, seja através de chumbeiro com argamassa com traço 1:3, seja com a utilização de parafusos com buchas.

A seguir, deverá ser executado o rejuntamento entre a peça e a superfície à qual foi fixada com a utilização de cimento branco com ou sem a adição de corantes.

Todos os aparelhos serão instalados de forma a permitir sua fácil limpeza e/ou substituição.

Os metais e acessórios deverão ser instalados após a remoção de todos os resíduos de argamassa, concreto e outros materiais que porventura estejam presentes nas roscas e conexões das tubulações as quais serão conectados os metais sanitários.

Deverá ser procedida também uma verificação visual quanto a possíveis obstruções nas tubulações e remove-las quando for o caso.

Nas conexões de água, deverá ser utilizada a fita veda rosca. Sua aplicação deverá ser efetuada com um mínimo de duas voltas na conexão que possuir a rosca

externa, sempre no mesmo sentido de giro para acoplamento.

Nas conexões de esgoto, deverá ser utilizado o anel de borracha, fornecido pelo fabricante da peça, visando a estanqueidade da ligação.

Todos os ralos terão fecho hídrico.

Os lavatórios serão de louça, sem coluna, na cor branca.

As bacias sanitárias serão de louça com caixa acoplada, na cor branca, dotados de assentos e tampas de PVC na cor branca.

Os metais utilizados nos aparelhos sanitários deverão ser de 1ª qualidade, devendo ser instalados de acordo com as recomendações dos fabricantes.

9. INSTALAÇÕES ELÉTRICAS

As instalações elétricas serão executadas rigorosamente de acordo com os projetos.

Todas as instalações serão executadas com esmero e bom acabamento, com todos os condutores e equipamentos cuidadosamente arrumados em posição e firmemente ligados às estruturas de suporte e aos respectivos acessórios, formando um conjunto mecânico e eletricamente satisfatório e de boa aparência.

Todo equipamento será afixado firmemente no local em que deve ser instalado, prevendo-se meios de fixação ou suspensão condizentes com a natureza do equipamento considerado.

Os condutores deverão ser instalados de forma que os isente de esforços mecânicos incompatíveis com sua resistência ou com a do isolamento executado. Nas deflexões, os condutores serão curvados segundo raios iguais ou maiores do que os mínimos admitidos para o seu tipo.

As emendas e derivações dos condutores deverão ser executadas de modo a assegurarem resistência mecânica adequada e contato elétrico perfeito, bem como a permanente interligação por meio de conectores apropriados. As emendas serão sempre efetuadas em caixas de passagens com dimensões apropriadas. O isolamento das emendas e derivações deverá ter características, no mínimo, equivalentes às dos condutores usados.

Os condutores de proteção ou de ligação à terra deverão ser presos aos equipamentos por meios mecânicos, tais como braçadeiras, orelhas, conectores que assegurem contato elétrico perfeito e permanente, não devendo ser usados dispositivos que dependam do uso de solda a estanho.

Os condutores de proteção ou de ligação à terra deverão ser ligados ao condutor de proteção geral existente no prédio com exceção dos condutores que protegerão

equipamentos especiais, estes deverão ter uma rede de aterramento própria.

Os condutores deverão satisfazer ao especificado na EM-13/06, sendo obrigatório o emprego de eletrodutos em toda a instalação.

Os espelhos dos interruptores e tomadas deverão ser de 1ª qualidade.

Os circuitos que deverão ser distribuídos através de sistemas de condutores e petroletes, de acordo com sua capacidade.

As caixas devem ser empregadas em todos os pontos de entrada e saída dos condutores na canalização, em todos os pontos de emendas ou derivações de condutores, e em todos os pontos de instalação de aparelhos e dispositivos.

Os circuitos deverão ser protegidos por disjuntores, com amperagens de acordo com o projeto específico.

10. **PINTURA**

EM PAREDES

As superfícies a serem pintadas receberão cuidadosa limpeza, eliminando poeiras, corpos estranhos e qualquer irregularidade que prejudique o perfeito recobrimento dos planos. As superfícies só poderão ser pintadas quando perfeitamente secas.

A eliminação da poeira deverá ser completa, tomando-se precauções especiais contra o levantamento de pó durante os trabalhos, até que as tintas sequem inteiramente.

Cada demão só poderá ser aplicada quando a precedente estiver perfeitamente seca, convindo observar um intervalo de 24 horas entre demãos sucessivas, salvo especificações em contrário, devendo ser dadas tantas demãos quantas forem necessárias (no mínimo duas), até se obter a coloração uniforme e o cobrimento desejado.

Os serviços de pintura devem ser suspensos nos dias chuvosos e de muito vento.

Serão adotadas precauções especiais no sentido de evitar salpicaduras de tinta em superfícies não destinadas à pintura (vidros, fechaduras, divisórias, pisos). Os salpicos que não puderem ser evitados deverão ser removidos enquanto a tinta estiver fresca, empregando-se removedor adequado, sempre que necessário.

Todas as superfícies das paredes externas e internas receberão pintura de tinta acrílica, acabamento acetinado, seguindo rigorosamente as recomendações de preparação de superfície, imprimação, aplicação e dosagens expressas pelo fabricante.

Precede aos serviços de pintura a aplicação de selador de acordo com o tipo de tinta utilizada e as recomendações dos fabricantes.

Nenhuma superfície, passível de revestimento com tinta, ficará sem a correta proteção com a pintura adequada.

EM SUPERFÍCIES DE MADEIRA

A superfície deverá ser lixada com lixa nº 80 ou 100. O pó será removido com pano umedecido com aguarrás.

Será aplicada então uma demão de fundo nivelador branco fosco, que permite um bom lixamento, uniformização da superfície e economia da tinta de acabamento.

Após seca, a superfície será novamente lixada, com lixa para madeira nº120 e o pó removido.

Para acabamento fino, deverá ser aplicada massa a óleo, seguida de lixamento com lixa para madeira nº 100 e limpeza do pó.

A tinta a óleo ou esmalte será aplicada deixando-se secar.

A tinta utilizada deverá ser de 1ª qualidade. Nas aduelas, alisares e folhas das portas, serão aplicados emassamento e pintura com esmalte com duas demãos.

11. COBERTURA

MADEIRAMENTO

A estrutura do madeiramento do telhado será executada de acordo com o projeto e totalmente em madeira de lei, de preferência massaranduba.

As partes essenciais das estruturas como as treliças, constarão sempre de peças escolhidas de uma mesma espécie vegetal.

As peças de madeira cujas seções transversais possuam a maior dimensão menor ou igual a 3" só poderão ser emendadas sobre apoio.

Para o apoio das estruturas (pilares) será obrigatório o uso de contraventamentos sempre que o índice de esbeltez for maior ou igual a 100.

Todo o madeiramento antes de ser levado para a cobertura, deverá ser imunizado.

TELHAMENTO

A telha utilizada será do tipo colonial comum, inclusive cumeeira. A cobertura deverá apresentar beiral mínimo de 80cm. As telhas cerâmicas deverão ser simplesmente encaixadas sobre si, devendo ser emboçadas com argamassa de cimento, cal hidratada e areia no traço 1:2:8.

O caimento mínimo aceitável do telhado será de 35%.

As cumeeiras deverão estar protegidas contra a entrada de água pela superposição de telhas com sua parte côncava voltada para baixo. As telhas da cumeeira deverão estar perfeitamente alinhadas e emboçadas com argamassa de cimento, cal hidratada e areia no traço 1:2:8.

Não poderão ser utilizadas telhas que apresentem defeitos de fabricação como fissuras ou arestas imperfeitas. Deverão ser impermeáveis, não podendo apresentar gotejamentos ou vazamentos quando umedecidas.

IMPERMEABILIZAÇÃO

As lajes de cobertura devem ser impermeabilizadas com manta asfáltica, uma camada, inclusive aplicação de primer asfáltico, e=4mm.

Observações:

A manta deverá subir em 20cm nas paredes laterais de onde aplicada. Sobre a manta aplicada será necessária uma camada de proteção mecânica com espessura de 20mm.

12. DIVERSOS

Todas as bancadas lisas e/ou com cubas deverão ser em aço inox e de 1ª qualidade, com largura de 0,60m, assentadas conforme especificação do fabricante.

No contorno externo do prédio construir calçada com 0,60 m de largura e altura média de 0,06m, com caimento para fora do prédio, acabada com desempenadeira de madeira. A concretagem dos “quadros” (de 0,60X1,00 m) da calçada deverá ser feita de modo alternado com defasagem mínima de 24 h. Não deixar juntas de madeira entre os “quadros”.

As evaporadoras devem ser instaladas na fachada do fundo.

As barras metálicas de apoio para deficientes deverão ser chumbadas na parede através de grapas metálicas, utilizando argamassa de cimento e areia, no traço 1:2.

As soleiras e peitoris devem ser em granito cinza Andorinha.

As esquadrias (janelas) devem ser aplicadas película solar tipo jateada em todos os ambientes.

O equipamento expurgo deverá ser em inox com grelha e tampa também, em inox. Seu esgoto deve ser independente, possuir tubulação de 100mm e destinado diretamente a E.T.E. mais próxima.

OBS: Os gases medicinais são usados eventualmente, assim serão utilizados torpedos de oxigênio e/ou ar comprimido.

13. LIMPEZA

A obra será entregue perfeitamente limpa, devendo ser removidos todos os entulhos. Haverá especial cuidado em se remover quaisquer detritos ou salpicos de argamassa endurecida das superfícies. Todas as manchas e salpicos de tinta serão cuidadosamente removidos, principalmente nos vidros e ferragens de esquadrias bem como em metais e louças sanitárias.

Todas as instalações e esquadrias deverão estar em perfeito funcionamento.

A obra será considerada concluída após a fiscalização e emissão do termo de recebimento pela Fiscalização.

14. ATIVIDADES

ATRIBUIÇÃO 1: PRESTAÇÃO DE ATENDIMENTO ELETIVO DE PROMOÇÃO E ASSISTÊNCIA À SAÚDE EM REGIME AMBULATORIAL

ATIVIDADES:

- 1.1 - Realizar ações individuais ou coletivas de prevenção à saúde tais como: imunizações, primeiro atendimento, controle de doenças, visita domiciliar, etc.;
- 1.2 - Realizar vigilância epidemiológica através de coleta e análise sistemática de dados, investigação epidemiológica, informação sobre doenças, etc.;
- 1.3 - Promover ações de educação para a saúde, através de palestras, demonstrações e treinamento “in loco”, campanha, etc.;
- 1.4 - Orientar as ações em saneamento básico através da instalação e manutenção de melhorias sanitárias domiciliares relacionadas com água, esgoto e resíduos sólidos;
- 1.5 - Recepcionar, registrar e fazer marcação de consultas;
- 1.6 - Proceder à consulta médica, odontológica, de farmácia e de enfermagem;
- 1.10 - Executar e registrar a assistência médica e de enfermagem.

Arq. Ebal Senna
CAU: A42204-5
RESPONSÁVEL TÉCNICO

**CAU/BR**Conselho de Arquitetura
e Urbanismo do Brasil

Registro de Responsabilidade Técnica - RRT

RRT SIMPLES
Nº 0000006877916
INICIAL
INDIVIDUAL**1. RESPONSÁVEL TÉCNICO**

Nome: DARLAN DE OLIVEIRA BLOHEM

Registro Nacional: A36898-9

Título do Profissional: Arquiteto e Urbanista

2. DADOS DO CONTRATO

Contratante: SECRETARIA DE SAÚDE DO ESTADO DA BAHIA

Documento de identificação: 13937131000141

Contrato:

Valor Contrato/Honorários: R\$ 0,00

Tipo de Contratante: Órgão Público

Celebrado em: 18/04/2018

Data de Início: 18/04/2018

Previsão de término: 25/04/2018

Declaro que na(s) atividade(s) registrada(s) neste RRT foram atendidas as regras de acessibilidade previstas nas normas técnicas de acessibilidade da ABNT, na legislação específica e no Decreto Federal nº 5.296, de 2 de dezembro de 2004.

3. DADOS DA OBRA/SERVIÇO

AVENIDA CENTRO ADMINISTRATIVO DA BAHIA

Nº: 400

Complemento: Lado B, Sala 14

Bairro: CENTRO ADMINISTRATIVO DA BAHIA

UF: BA CEP: 41745002 Cidade: SALVADOR

Coordenadas Geográficas: Latitude: 0

Longitude: 0

4. ATIVIDADE TÉCNICA

Atividade: 1.1.2 - Projeto arquitetônico

Quantidade: 181,00

Unidade: m²

Após a conclusão das atividades técnicas o profissional deverá proceder a baixa deste RRT

5. DESCRIÇÃO

Projeto de Arquitetura Padrão de Unidade Básica de Saúde.

6. VALOR

Valor do RRT: R\$ 91,50

Pago em: 04/05/2018

Total Pago: R\$ 91,50

7. ASSINATURAS

Declaro serem verdadeiras as informações acima.

_____ de _____ de _____
Local Dia Mês Ano

SECRETARIA DE SAÚDE DO ESTADO DA BAHIA
Documento de identificação: 13937131000141DARLAN DE OLIVEIRA BLOHEM
CPF: 948.299.345-49

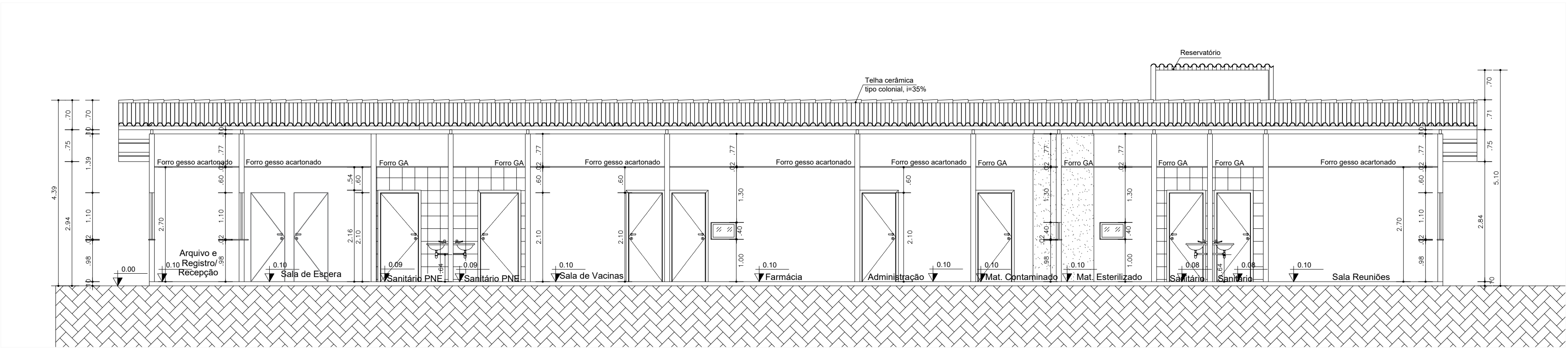
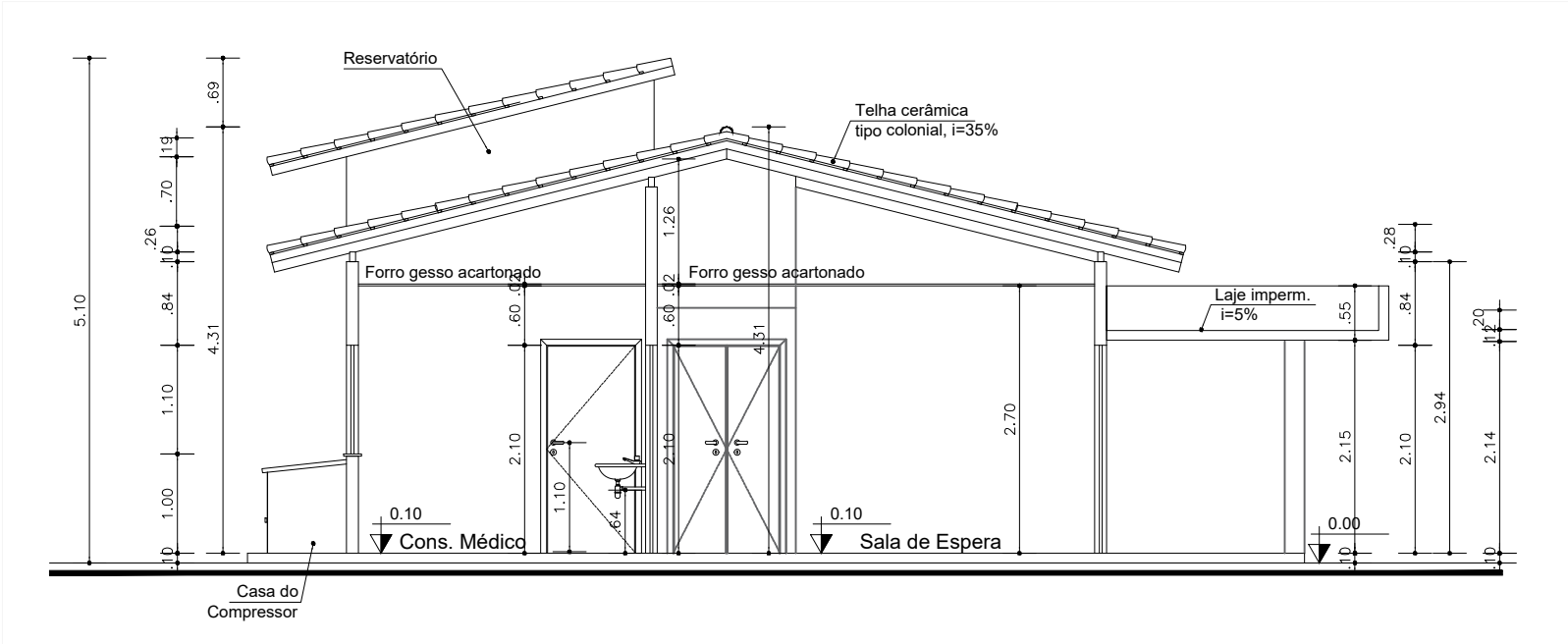

CORTE AA
ESCALA: 1/75

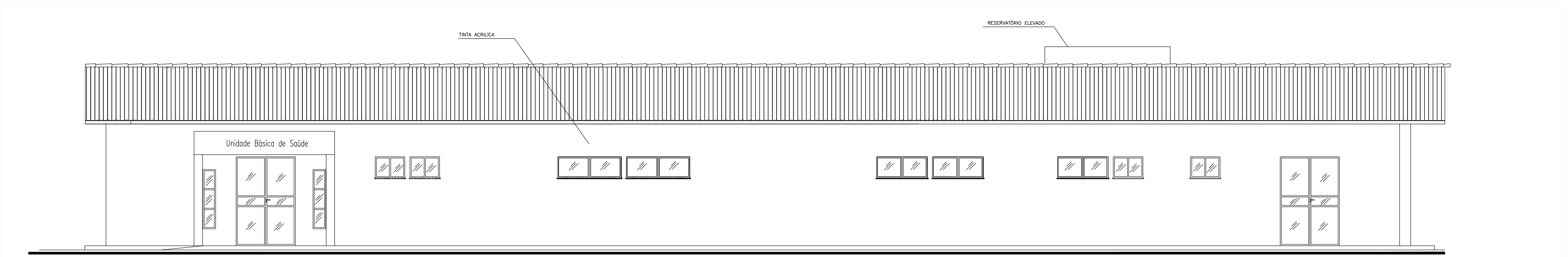

FACHADA
ESCALA: 1/75

NOTA:

REVISÃO
REV_01
REV_02
REV_03
REV_04
REV_05
REV_06

SESAB - SECRETARIA DA SAÚDE DO ESTADO DA BAHIA
CERP - COORDENAÇÃO EXECUTIVA DE INFRAESTRUTURA DA REDE FÍSICA DA SESAB
CAS - COORDENAÇÃO DE ARQUITETURA EM SAÚDE



EAS: UBS

PROJETO: PROJETO ARQUITETÔNICO UBS

ENDEREÇO: DIVERSOS MUNICÍPIOS

ETAPA: PROJETO

RESPONSÁVEL TÉCNICO: ARQUITETO

PLANTA: PLANTA BAIXA E LAYOUT

ESCALA: 1/75
DATA: 01.05.2025

FOLHA:

02/03

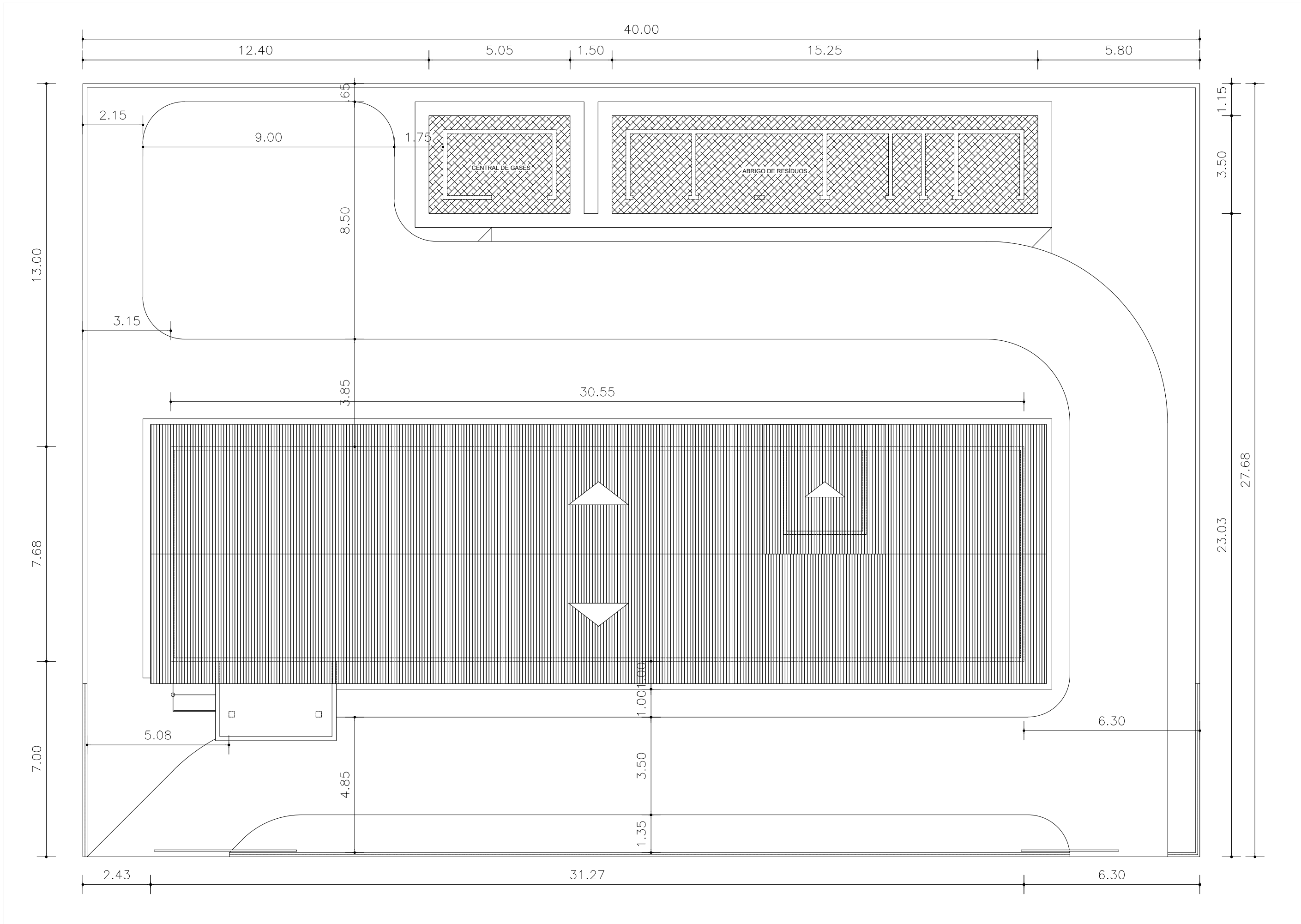

PL. DE SITUAÇÃO
ESCALA: 1/125

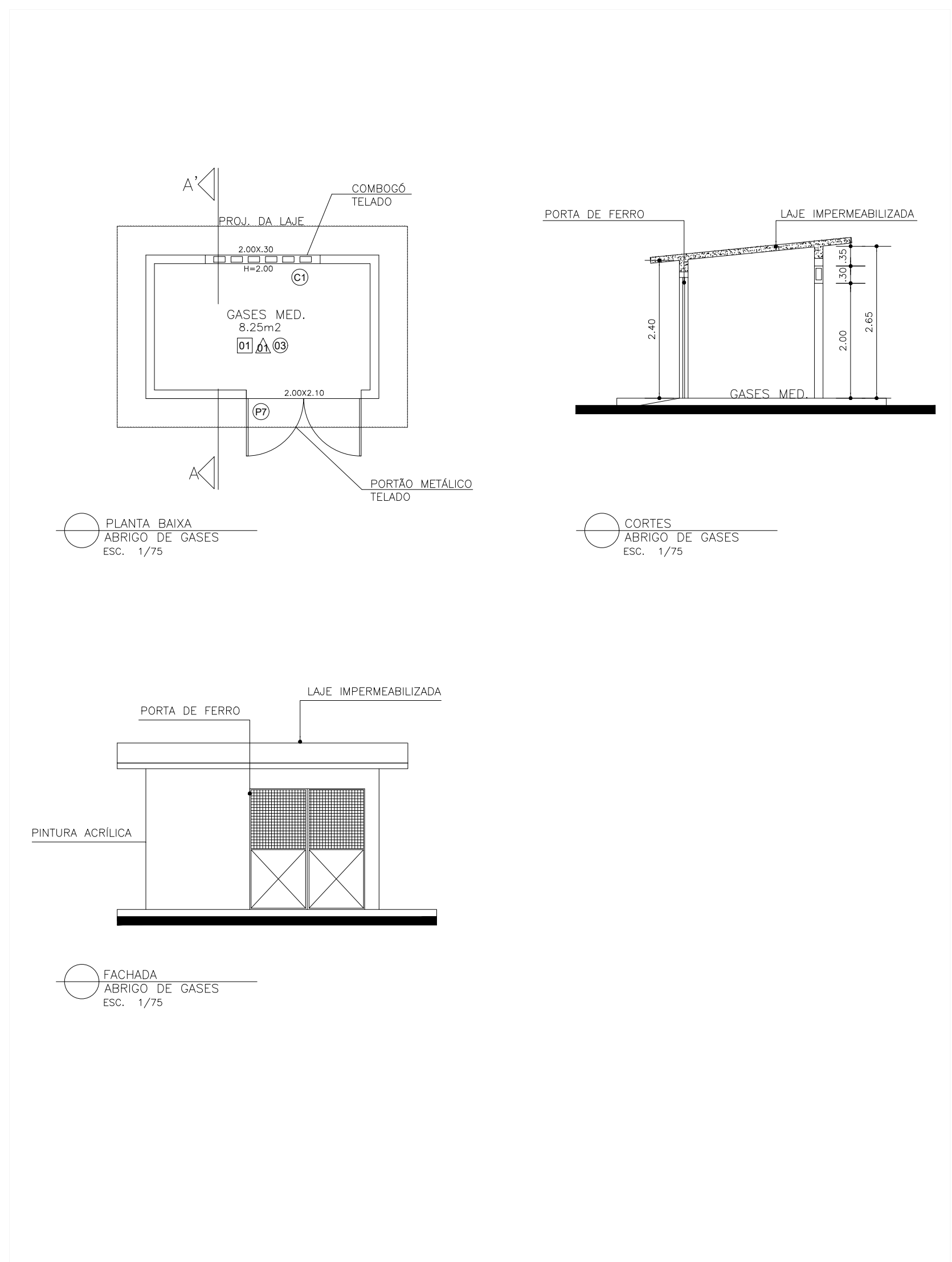

PLANTA BAIXA
ABRIGO DE GASES
ESC. 1/75

CORTES
ABRIGO DE GASES
ESC. 1/75

FACHADA
ABRIGO DE GASES
ESC. 1/75

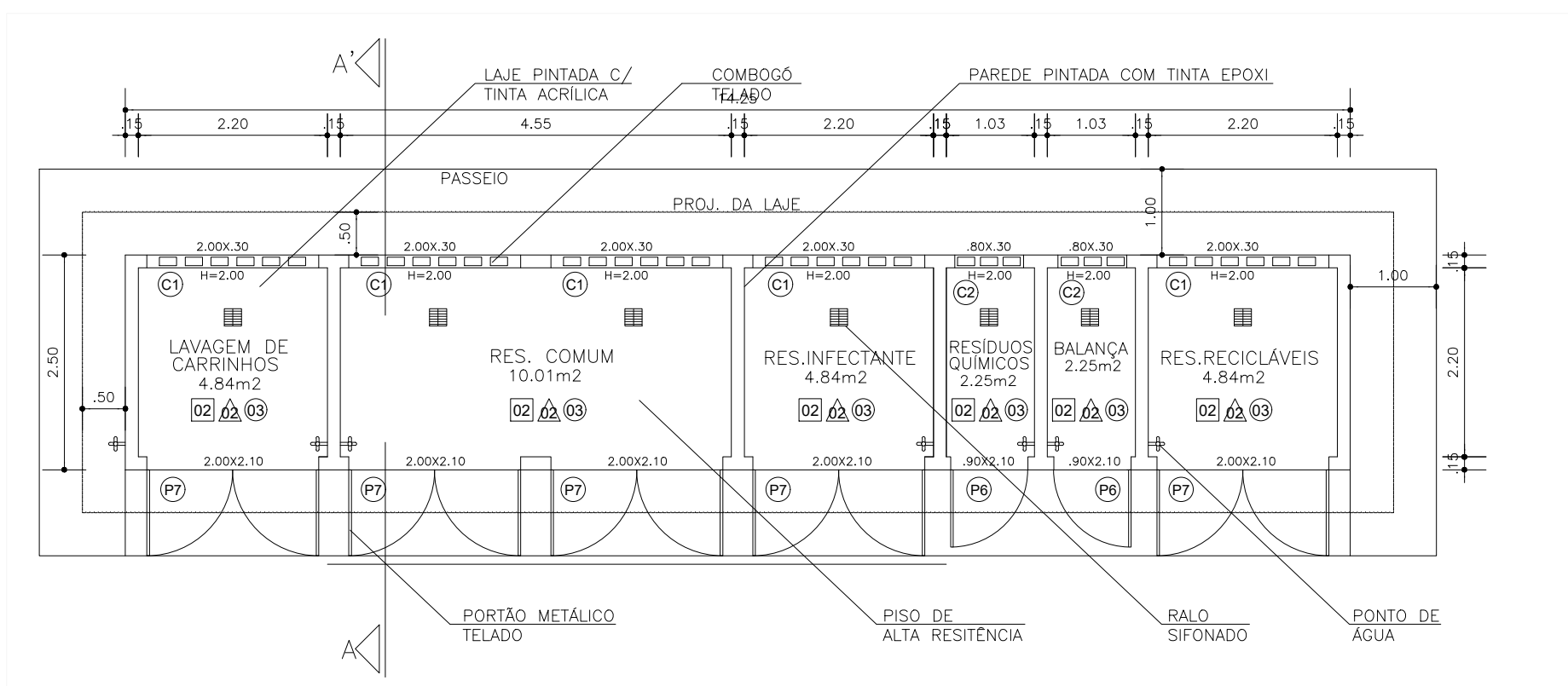

PLANTA BAIXA
ABRIGO DE RES. SÓLIDO
ESC. 1/75

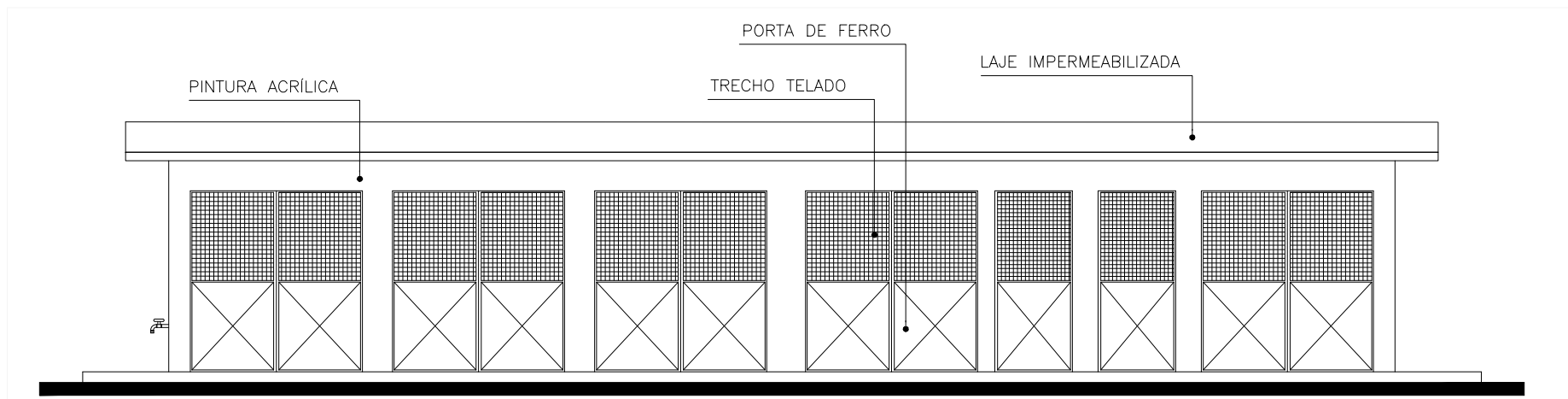

FACHADA
ABRIGO DE RES. SÓLIDO
ESC. 1/75

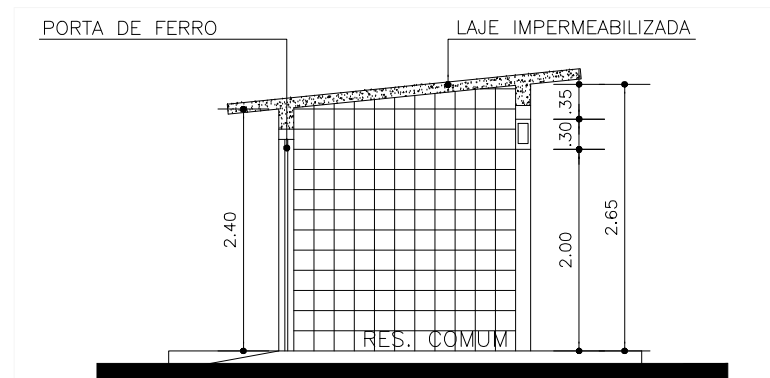

CORTE AA'
ABRIGO DE RES. SÓLIDO
ESC. 1/75

NOTA:

REVISÃO
REV.01
REV.02
REV.03
REV.04
REV.05
REV.06

SESAB - SECRETARIA DA SAÚDE DO ESTADO DA BAHIA
CERP - COORDENAÇÃO EXECUTIVA DE INFRAESTRUTURA DA REDE FÍSICA DA SESAB
CAS - COORDENAÇÃO DE ARQUITETURA EM SAÚDE



EAS: UBS
PROJETO: PROJETO ARQUITETÔNICO UBS

ENDEREÇO: DIVERSOS MUNICÍPIOS
ETAPA: PROJETO

RESPONSÁVEL TÉCNICO ARQUITETO: CAU Nº A42204-S

PLANTA: PL. DE SITUAÇÃO, CORTES, FACHADA
ANEXO (ABRIGO DE RESÍDUOS)
ESCALA: 1/75

DATA: 01.05.2025

FOLHA:

03/03

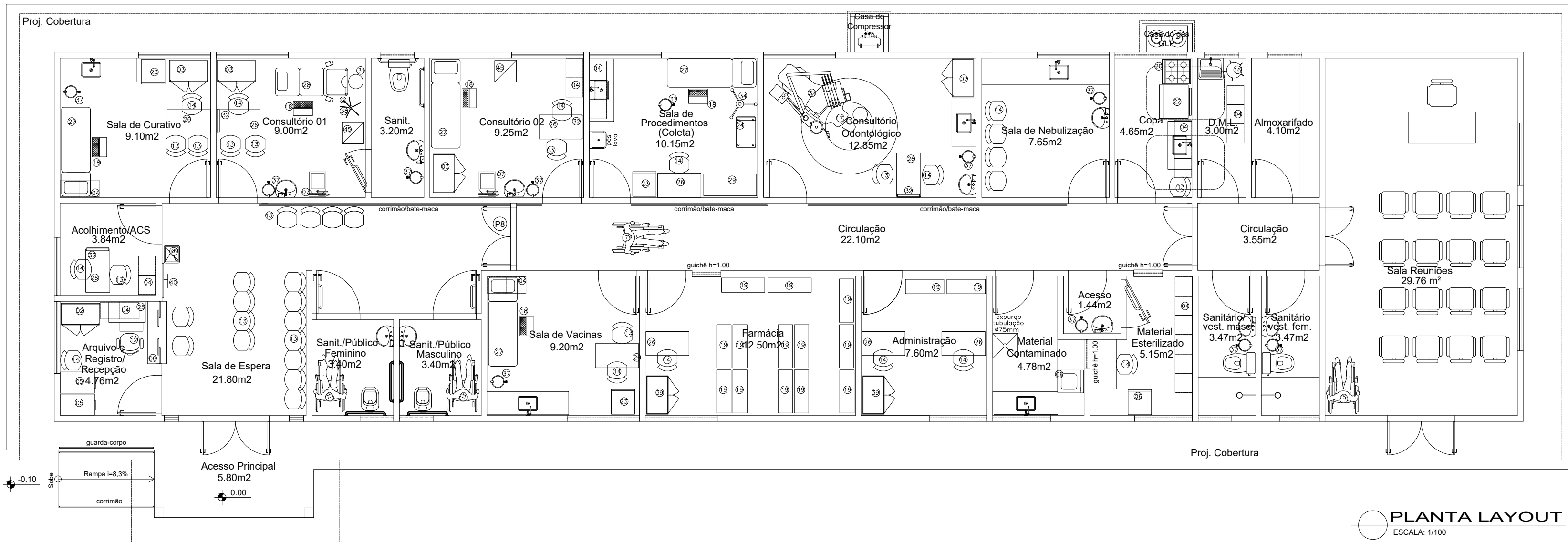
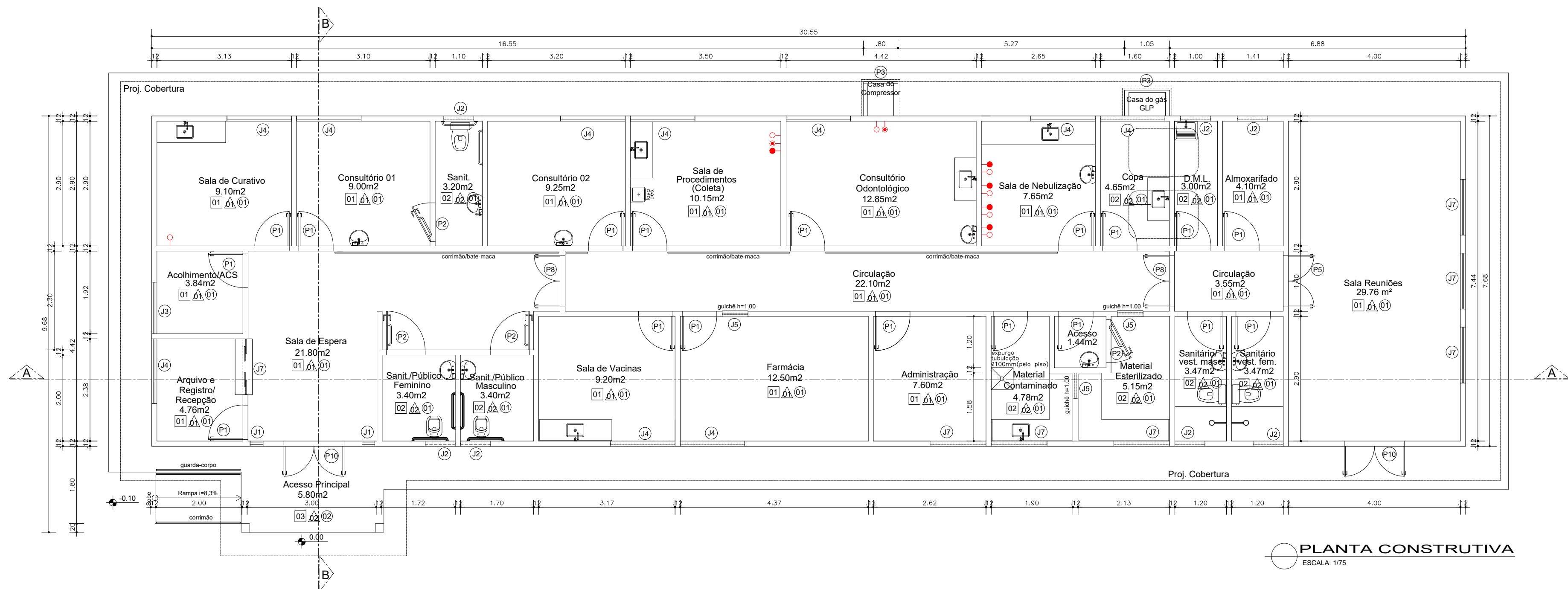

QUADRO DE ESQUADRIAS (PORTAS)			
COD.	(LARG. X ALT.)	MATERIAL	FUNCIONAMENTO
P1	0,80 x 2,10 M	MADERA SEM-OCA, ESPESURA 35 MM, COM ACABAMENTO MELAMÍNICO NA COR BRANCO E ACABAMENTO EM ALUMÍNIO PERFIL "U" NOS TOPOS NA COR BRANCA	ABRIR
P2	0,90 x 2,10 M	MADERA SEM-OCA, ESPESURA 35 MM, COM ACABAMENTO MELAMÍNICO NA COR BRANCO E ACABAMENTO EM ALUMÍNIO PERFIL "U" NOS TOPOS NA COR BRANCA (C/ BARRA PCD)	ABRIR
P3	0,80 x 0,60 M	ALUMÍNIO ANODIZADO NATURAL TIPO VENEZIANA	ABRIR
P5	1,40 x 2,10 M	MADERA SEM-OCA, ESPESURA 35 MM, COM ACABAMENTO MELAMÍNICO NA COR BRANCO E ACABAMENTO EM ALUMÍNIO PERFIL "U" NOS TOPOS NA COR BRANCA	ABRIR C/ VISOR
P6	0,90 x 2,10 M	PORTÃO METÁLICO COM TELA MILMETRADA	ABRIR
P7	2,00 x 2,10 M	PORTÃO METÁLICO COM TELA MILMETRADA	ABRIR
P8	1,40 x 2,10 M	PORTA ABS	ABRIR
P10	1,40 x 2,10 M	PORTA DE VIDRO TEMPERADO COM PELÍCULA PVB NA COR CHAMPANHE, COM PINTURA ELETROSTÁTICA NA COR BRANCO	ABRIR

QUADRO DE ESQUADRIAS (JANELAS)			
COD.	(LARG.XALT.XPEITORIL)	MATERIAL	FUNCIONAMENTO
J1	0,30 x 1,40 x 0,70 M	ALUMÍNIO ANODIZADO BRANCO, PERFIL LINHA 25 E VIDRO CANELADO 4MM TRANSPARENTE, INCLUSIVE CONTRAMARCO.	PIVOTANTE
J2	0,70 x 0,70 x 1,80 M	ALUMÍNIO ANODIZADO BRANCO, PERFIL LINHA 25 E VIDRO CANELADO 4MM TRANSPARENTE, INCLUSIVE CONTRAMARCO.	MAXIMAR
J3	1,20 x 0,50 x 1,60 M	ALUMÍNIO ANODIZADO BRANCO, PERFIL LINHA 25 E VIDRO CANELADO 4MM TRANSPARENTE, INCLUSIVE CONTRAMARCO.	MAXIMAR
J4	1,50 x 1,00 x 1,50 M	ALUMÍNIO ANODIZADO BRANCO, PERFIL LINHA 25 E VIDRO CANELADO 4MM TRANSPARENTE, INCLUSIVE CONTRAMARCO.	CORRER
J5	0,60 x 0,40 x 1,00 M	ALUMÍNIO ANODIZADO BRANCO, PERFIL LINHA 25 E VIDRO CANELADO 4MM TRANSPARENTE, INCLUSIVE CONTRAMARCO.	GUILHOTINA
J7	1,30 x 1,10 x 1,00 M	ALUMÍNIO ANODIZADO BRANCO, PERFIL LINHA 25 E VIDRO CANELADO 4MM TRANSPARENTE, INCLUSIVE CONTRAMARCO.	CORRER
C1	2,00 x 0,30 x 2,00 M	COBOGÔ EM CONCRETO PRÉ-FABRICADO, 10 X 10 CM, COM ESTRUTURA EM ALUMÍNIO E TELA MILMETRADA	FIXO
C2	0,80 x 0,30 x 2,00 M	COBOGÔ EM CONCRETO PRÉ-FABRICADO, 10 X 10 CM, COM ESTRUTURA EM ALUMÍNIO E TELA MILMETRADA	FIXO

LEGENDA DE MATERIAIS			
PISO		PAREDE	
01	PISO DE ALTA RESISTÊNCIA	01	PINTURA DE PAREDE INTERNA COM TINTA LÁTEX ACRÍLICA SOBRE MASSA, COR BRANCA
02	CERÂMICA ACETINADA 60X60CM, COR BRANCA, COM REJUNTE NA COR BRANCA, ESP=3MM	02	CERÂMICA ESMALTADA 60X60CM, COR BRANCA, PISO ATÉ O TETO, ACHA PINTURA COM TINTA LÁTEX ACRÍLICA SOBRE MASSA, COR BRANCA.
TETO		OBSERVAÇÃO:	
01	FORRO EM DRYWALL (ST) H =2,70M	SOLEIRAS E PEITORIS DEVEM SER EM GRANITO CINZA ANDORINHA	
02	COBERTURA TELHA TIPO COLONIAL COMUM	BANCADAS LISAS E/OU COM CUBAS DEVEM SER EM INOX 304 POLIDO.	
03	PINTURA DE TETO COM TINTA EPOXI SOBRE MASSA, COR BRANCA		

NOTA:
01- MEDIDAS EM METRO.
02- TODAS AS MEDIDAS E QUANTIDADES DEVERÃO SER CONFERIDAS NA OBRA ANTES DE QUALQUER PROCEDIMENTO DE FABRICAÇÃO.
03- QUALQUER DIVERGÊNCIA ENTRE PROJETO E OBRA, COMUNICAR IMEDIATAMENTE AO ENGENHEIRO DA UGP.

Observações: As reuniões do PAC serão realizadas na espera sempre no início ou final do expediente
A utilização dos gases será feita através de torpedos móveis

gases	medicinais
● oxigênio	○ ar comprimido
●	● vácuo

LEGENDA EQUIPAMENTOS		
01-APARELHO DE FAX	16-CARRO P/MATERIAL DE LIMPEZA	31-MOCHO
02-ARMÁRIO ALTO (DUAS PORTAS)	17-CONJUNTO ODONTOLÓGICO	32-NEGATOSCÓPIO
03-ARMÁRIO BAIXO	18-ESCALA (DOIS DEGRAUS)	33-REFLETOR HASTE FLEXÍVEL
04-ARMÁRIO SUSPENSO	19-ESTANTE DE AÇO (DESMONTÁVEL)	34-SUORTE DE SORO
05-ARQUIVO P/PASTA SUSPensa	20-FOGÃO (QUATRO BOCAS)	35-TELEVISÃO 20" (COLOR) E DVD
06-AUTOCALVE	21-FRIGIDAR	36-AR CONDICIONADO DE JANELA (7.500 BTU'S)
07-BALANÇA (C/ESCALA ANTROPOMÉTRICA)	22-GELEADERA P/COZINHA	37-BALDE A CHUTE
08-BANCADEA DE ATENDIMENTO	23-GELEADERA P/VACINAS 200 LITROS	38-FIOCO DE PÉ
09-BEBEDOURO (TIPO PRESSÃO)	24-CARRO DE CURATIVOS	39-ARMÁRIO MISTO
10-CADERA BRAÇADERA	25-MESA DE COMPUTADOR	40-SUORTE DE TV
11-CADERA COM BRAÇO (RELIÂNÇA)	26-MESA ESCRIVANINHA (DUAS GAVETAS)	41-MURAL
12-CADERA DE DIGITADOR	27-MESA EXAME CLÍNICO	42-QUADRO BRANCO C/PINCEL
13-CADERA EMPLAQUEÁVEL	28-MESA GINECOLÓGICA	43-SUORTE BRACADEIRA
14-CADERA FIXA	29-MESA DE MAYO	44-ESTUFA
15-CADERA DE RODA	30-MICRO COMPUTADOR	45-ARMÁRIO VITRINE

NOTA:
01- MEDIDAS EM METRO.
02- TODAS AS MEDIDAS E QUANTIDADES DEVERÃO SER CONFERIDAS NA OBRA ANTES DE QUALQUER PROCEDIMENTO DE FABRICAÇÃO.
03- QUALQUER DIVERGÊNCIA ENTRE PROJETO E OBRA, COMUNICAR IMEDIATAMENTE AO ENGENHEIRO DA UGP.

NOTA:

REVISÃO

REV_01

REV_02

REV_03

REV_04

REV_05

REV_06

SESAB – SECRETARIA DA SAÚDE DO ESTADO DA BAHIA
CEBIP – COORDENAÇÃO EXECUTIVA DE INFRAESTRUTURA DA REDE FÍSICA DA SESAB
CAS – COORDENAÇÃO DE ARQUITETURA EM SAÚDE

GOVERNO DO ESTADO
BAHIA
SECRETARIA
DA SAÚDE

EAS: UBS

PROJETO

PROJETO ARQUITETÔNICO UBS

ENDEREÇO: DIVERSOS MUNICIPIOS

ETAPA: PROJETO

RESPONSÁVEL TÉCNICO: ARQUITETO

PLANTA

PLANTA BAIXA E LAYOUT

ESCALA: 1/75

DATA: 01.05.2025

FOLHA

01/03



Blaise Cendrars - O. Grunewald
Zürich - CREN - DA 23497
PROJETO DEFERIDO

**PROJETO ARQUITETÔNICO
UNIDADE BÁSICA DE SAÚDE**

END.: DIVERSOS MUNICIPIO DO ESTADO DA BAHIA CONFORME CONVENIO ESTADUAL FIRMADO

ORÇÃO: SESAB - SECRETARIA DE SAUDE DO ESTADO DA BAHIA

RESP. TEC.: ARQUITETO DARLAN DE OLIVEIRA BLOHEM

CREA: A 36898-9

SETOR: CEAS - COORDENAÇÃO DE ENGENHARIA E ARQUITETURA EM SAÚDE

ESCALA: 1/75

PLANO DE SITUAÇÃO

SESAB/CEIRF/CEAS Tel.: (71) 3115-4258/3115-8376/311-8370

José Antônio Barbosa
CREA 10417/D
Responsável Legal

Darlan de Oliveira Blohem
 CAU A 36898-9
 Responsável Técnico

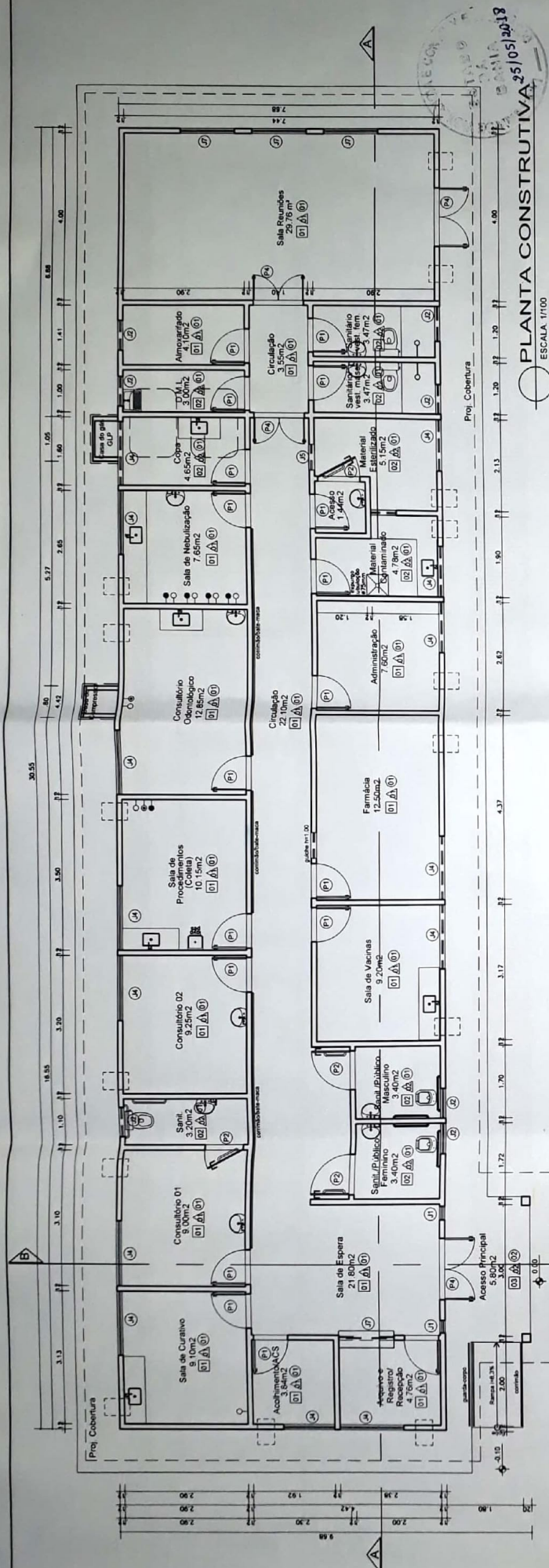

Project
Thesis
2345
Project
Thesis
2345

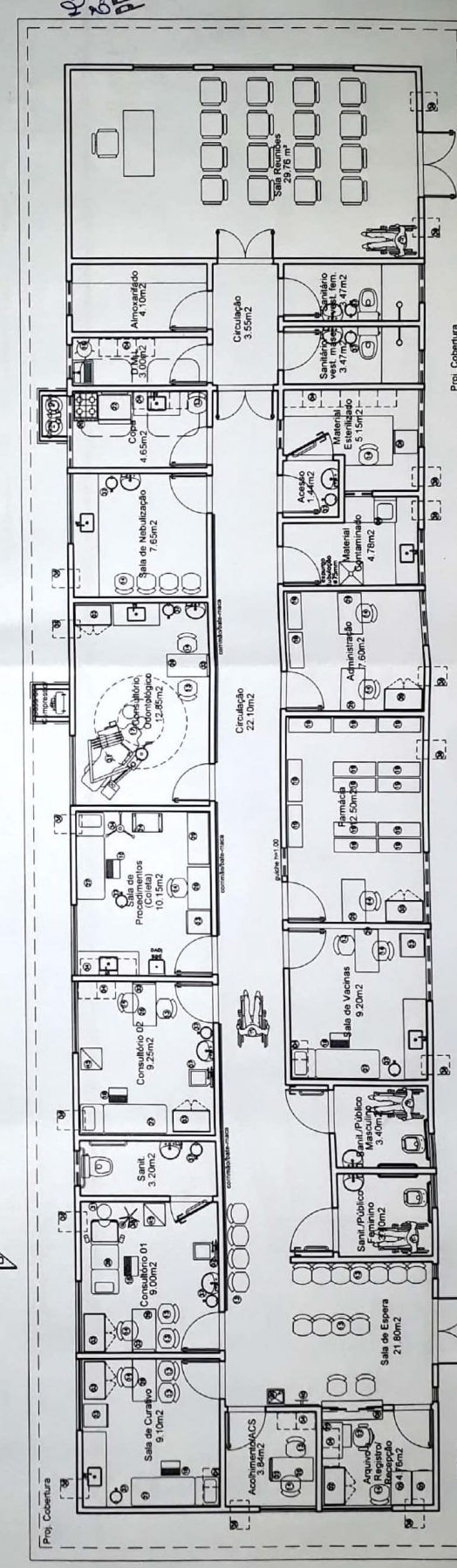
[illegible]

per
José Antônio Barbosa
CREA 10417/D
Responsável Legal

 Marlan de Oliveira Blohem
 CAU A 36898-9
 Responsável Técnico

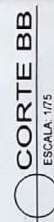
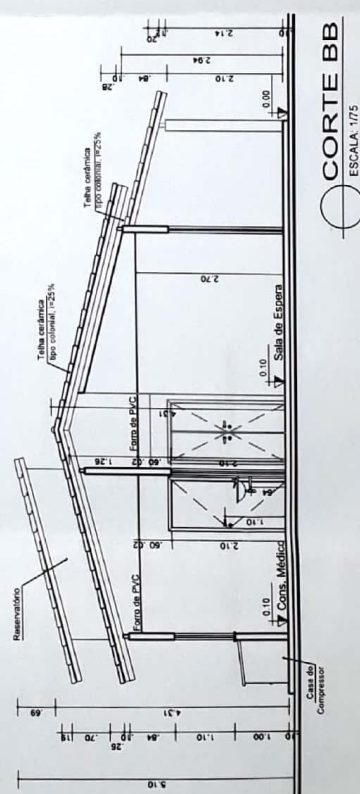
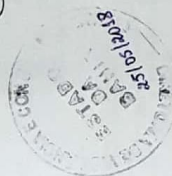
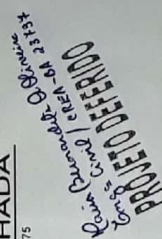
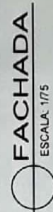
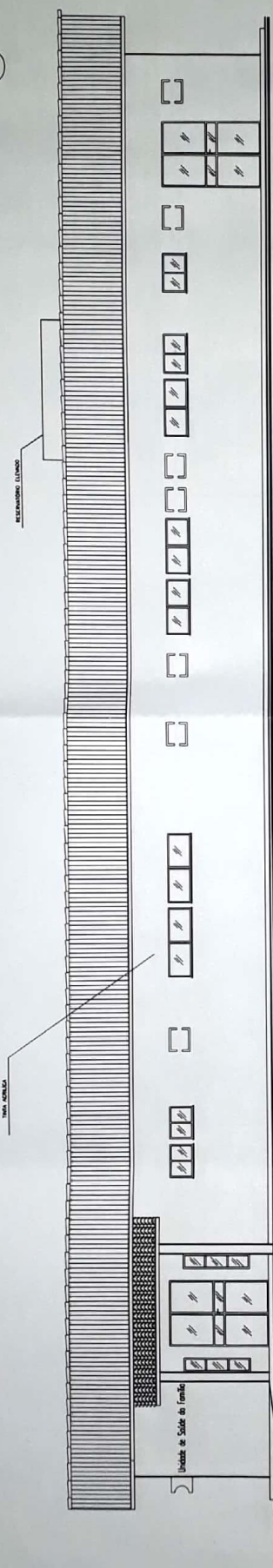
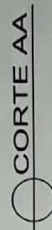
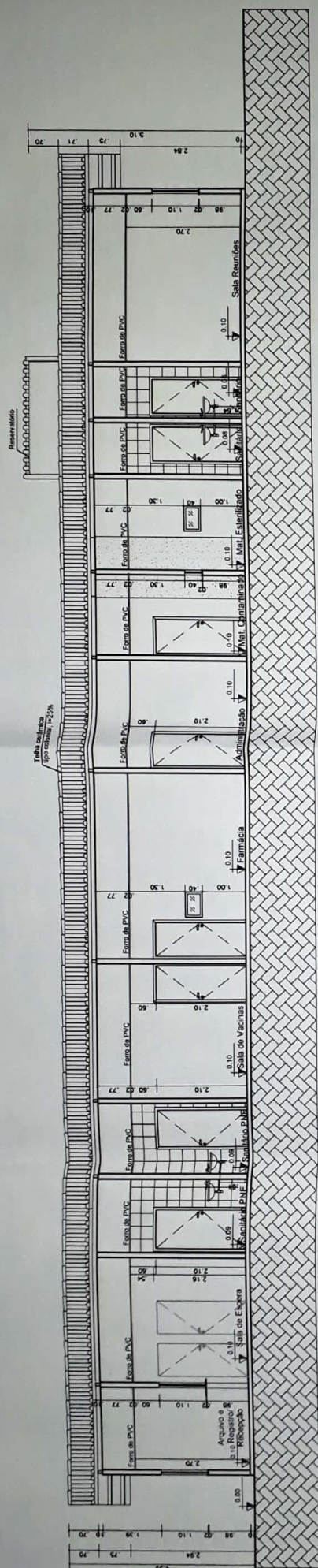

**PROJETO ARQUITETÔNICO
UNIDADE BÁSICA DE SAÚDE**

END.: DIVERSOS MUNICIPIO DO ESTADO DA BAHIA CONFORME CONVENIO ESTADUAL FIRMADO
 COORD.: SESAB - SECRETARIA DE SAUDE DO ESTADO DA BAHIA
 DATA: 22.05.2018
 ARQUIVAMENTO: 2018.05.22 10:06:20 AM

ORÇÃO: SESAB - SECRETARIA DE SAUDE DO ESTADO DA BAHIA
DIVERSOS MUNICIPIO DO ESTADO DA BAHIA CONFORME CONVENIO 2018/05/2018
DATA 22 05 2018
ARQUIVO: JRS - EQUIPE ARO 03.05.2018.dwg

SESAF - SECRETARIA DE SAUDE DO ESTADO DA BAHIA

RESP.TEC: ARQUITETO DARIAN DE OLIVEIRA RIQUEM

CREA A 36898-9

Nº

ZELVJ.Z.V.10

Nº

SETOR/CEAS - COORDENAÇÃO DE ENGENHARIA E ARQUITETURA EM SAÚDE

ESCALA: 1/100

TITULO: COPTES E EACHADA

COPIES E FACHADA

SESAB/CEIRF/CEAS tel: (71) 3113-4238/3113-8373/3113-3373

Figure 1. The effect of the number of trials on the mean number of correct responses. The number of correct responses increased with the number of trials. The error bars represent the standard error of the mean.

José Antônio Barbosa
CREA 10417/D
Responsável Legal

Darlan de Oliveira Blohem
CAU A 36898-9
Responsável Técnico

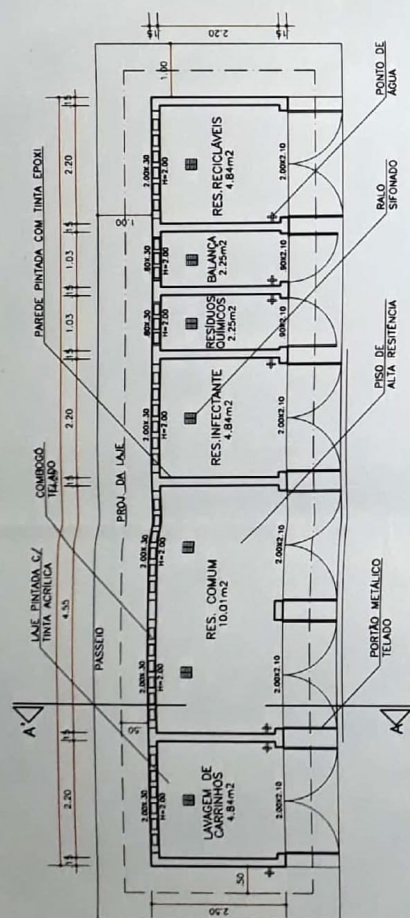

PLANTA BAIXA
ABRIGO DE RES. SÓLIDO
ESC. 1/100

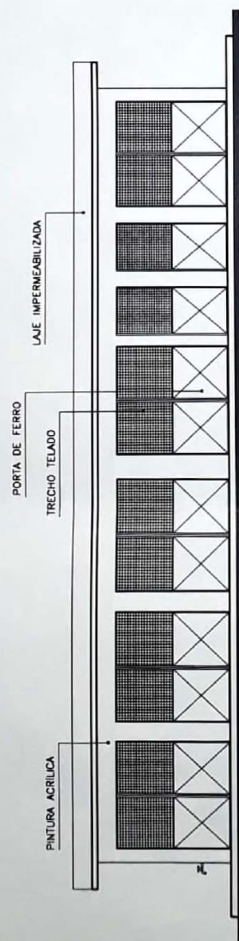

FACHADA
ABRIGO DE RES. SÓLIDO
ESC. 1/100

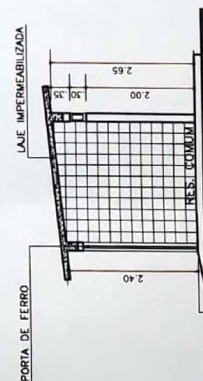

CORTE AA'
ABRIGO DE RES. SÓLIDO
ESC. 1/100

QUADRO DE ESQUADRIAS (PORTAS)		
COD.	(LARG. X ALT.)	MATERIAL
P1	0,80 x 2,10 m	PLACER. SEMI-GLA. ESPESURA 35 MM. COM ACABAMENTO EM PINTURA ESMALTE SINTÉTICO.
P2	0,80 x 2,10 m	PLACER. SEMI-GLA. ESPESURA 35 MM. COM ACABAMENTO EM PINTURA ESMALTE SINTÉTICO.
P3	0,80 x 2,10 m	ALUMÍNIO ANODIZADO NATURAL COM VENEZIANA E VÍDIO CANCELADO LPM.
P4	1,40 x 2,10 m	ALUMÍNIO ANODIZADO NATURAL COM VENEZIANA E VÍDIO CANCELADO LPM.
P5	0,80 x 2,10 m	PORTA ESCURVA DO PRODUTO A PARTIR DA REVISÃO 2.
P6	1,20 x 2,10 m	PLACER. SEMI-GLA. ESPESURA 35 MM. COM ACABAMENTO EM PINTURA ESMALTE SINTÉTICO.
P7	1,20 x 2,10 m	ALUMÍNIO ANODIZADO NATURAL TPO VENEZIANA.
P8	1,40 x 2,10 m	PLACER. SEMI-GLA. ESPESURA 35 MM. COM ACABAMENTO EM PINTURA ESMALTE SINTÉTICO.
P9	0,80 x 1,60 m	PORTA DE VISÃO EM LAMINADO MELANIZADO ESTETUNAL.
P10	1,10 x 2,10 m	PLACER. SEMI-GLA. ESPESURA 35 MM. COM ACABAMENTO EM PINTURA ESMALTE SINTÉTICO.
P11	0,80 x 2,10 m	PLACER. SEMI-GLA. ESPESURA 35 MM. COM ACABAMENTO EM PINTURA ESMALTE SINTÉTICO.

QUADRO DE ESQUADRIAS (JANELAS)		
COD.	(LARG. X ALT. X PEIXE)	MATERIAL
J1	0,30 x 1,40 x 0,70 m	ALUMÍNIO ANODIZADO NATURAL, PERFIL LINHA 25 E VÍDIO CANCELADO LPM TRANSPARENTE.
J2	0,70 x 0,50 x 1,60 m	ALUMÍNIO ANODIZADO NATURAL, PERFIL LINHA 25 E VÍDIO CANCELADO LPM TRANSPARENTE.
J3	1,20 x 0,50 x 1,60 m	ALUMÍNIO ANODIZADO NATURAL, PERFIL LINHA 25 E VÍDIO CANCELADO LPM TRANSPARENTE.
J4	1,50 x 1,10 x 1,00 m	ALUMÍNIO ANODIZADO NATURAL, PERFIL LINHA 25 E VÍDIO CANCELADO LPM TRANSPARENTE.
J5	0,60 x 0,40 x 1,00 m	ALUMÍNIO ANODIZADO NATURAL, PERFIL LINHA 25 E VÍDIO CANCELADO LPM TRANSPARENTE.
J6	2,00 x 1,10 x 1,00 m	ALUMÍNIO ANODIZADO NATURAL, PERFIL LINHA 25 E VÍDIO CANCELADO LPM TRANSPARENTE.
J7	1,30 x 1,10 x 1,00 m	ALUMÍNIO ANODIZADO NATURAL, PERFIL LINHA 25 E VÍDIO CANCELADO LPM TRANSPARENTE.
C1	1,50 x 0,50 x 1,50 m	CORRUG. EM CONCRETO PRE-FABRICADO, 10 x 10 CM.

LEGENDA DE MATERIAIS		
PISO	PAREDE	LEGENDA EQUIPAMENTOS
01 - PISO DE ALTA RESISTÊNCIA	01 - PINTURA DE PAREDE INTERNA COM TINTA LÁTE. ACRÍLICA SOBRE MASSA. COM BRANCA.	01 - CARRO PNEUMÁTICO DE LIMPZE
02 - CERÂMICA 30x30CM. COM BRANCA.	02 - CERÂMICA ESPALHADA. 30x30CM. COM BRANCA. PISO ATÉ 100 CM.	02 - ALMOFADA DE LIMPZE
03 - COM REJANTE NA COR BRANCA. ESP-3MM	03 - ALTA PINTURA COM TINTA LÁTE. ACRÍLICA SOBRE MASSA. COM BRANCA.	03 - RELETORE MASTE FLUENT
04 - TETO	04 - PINTURA DE PAREDE EXTERNA COM TINTA ACRÍLICA SOBRE MASSA. COM BRANCA.	04 - SUPORTE DE SORO
05 - COBERTURA TELHA CERÂMICA PAULISTA		05 - JAR CONDICIONADO DE JANELA (1.500 BTU'S)
		06 - BALDE A CRUTE
		07 - BALDE A CRUTE
		08 - BALDE A CRUTE
		09 - BALDE A CRUTE
		10 - BALDE A CRUTE
		11 - BALDE A CRUTE
		12 - BALDE A CRUTE
		13 - BALDE A CRUTE
		14 - BALDE A CRUTE
		15 - BALDE A CRUTE
		16 - BALDE A CRUTE
		17 - BALDE A CRUTE
		18 - BALDE A CRUTE
		19 - BALDE A CRUTE
		20 - BALDE A CRUTE
		21 - BALDE A CRUTE
		22 - BALDE A CRUTE
		23 - BALDE A CRUTE
		24 - BALDE A CRUTE
		25 - BALDE A CRUTE
		26 - BALDE A CRUTE
		27 - BALDE A CRUTE
		28 - BALDE A CRUTE
		29 - BALDE A CRUTE
		30 - BALDE A CRUTE
		31 - BALDE A CRUTE
		32 - BALDE A CRUTE
		33 - BALDE A CRUTE
		34 - BALDE A CRUTE
		35 - BALDE A CRUTE
		36 - BALDE A CRUTE
		37 - BALDE A CRUTE
		38 - BALDE A CRUTE
		39 - BALDE A CRUTE
		40 - BALDE A CRUTE
		41 - BALDE A CRUTE
		42 - BALDE A CRUTE
		43 - BALDE A CRUTE
		44 - BALDE A CRUTE
		45 - BALDE A CRUTE

NOTA: AS QUANTIDADES DEVERÃO SER CONFERIDAS ANTES DE QUALQUER PROCEDIMENTO DE FABRICAÇÃO DE TODAS AS MEDIDAS E QUANTIDADES DEVERÃO SER CONFERIDAS ANTES DE QUALQUER PROCEDIMENTO DE FABRICAÇÃO DE TODAS AS MEDIDAS E QUANTIDADES DEVERÃO SER CONFERIDAS ANTES DE QUALQUER PROCEDIMENTO DE FABRICAÇÃO.

Observações: As reuniões do PAC serão realizadas na espera sempre no final do expediente. A utilização dos gases será feita através de torpedos móveis.

gases medicinais

origem - ar comprimido - vidro

PROJETO DEFEITO

GOVERNO DA Bahia

PROJETO ARQUITETÔNICO
UNIDADE BÁSICA DE SAÚDE

Chão: DIVERSOS MUNICÍPIO DO ESTADO DA BAHIA CONFORME CONVENIO ESTADUAL FIRMADO (SALVADOR - BAHIA) (22.05.2018) (2020/05/18) (2020/05/18)

Projeto: SESAB - SECRETARIA DE SAUDE DO ESTADO DA BAHIA (22.05.2018) (2020/05/18) (2020/05/18)

Projeto: ARQUITETO DARLAN DE OLIVEIRA BLOHEM (22.05.2018) (2020/05/18) (2020/05/18)

Projeto: PLANTA BAIXA, CORTE E FACHADA (22.05.2018) (2020/05/18) (2020/05/18)

Projeto: SESAB/CEIR/CEAS Tel.: (71) 3115-4258/3115-8376/311-8370

José Antônio Barbosa
CREA 10417/D
Responsável Legal

Darlan de Oliveira Blohem
CAU A 36898-9
Responsável Técnico



GOVERNO DO ESTADO DA BAHIA
SECRETARIA DA SAÚDE DO ESTADO DA BAHIA
DIRETORIA DE VIGILÂNCIA SANITÁRIA E AMBIENTAL

ANÁLISE DE PBA FÍSICO-FUNCIONAL
UNIDADE BÁSICA DE SAÚDE (UBS PADRÃO/01ESF)

25/05/2018

IDENTIFICAÇÃO DO ESTABELECIMENTO:

Razão Social: Secretaria da Saúde do Estado da Bahia

Nome Fantasia: UBS para 01 Equipe de Saúde da Família

CNPJ: 13.937.131/0001-41

Responsável Legal: César Mauricio de Barros e Azevedo Chastinet

E-mail: cesar.chastinet@gmail.com

Responsável Técnico: Maria Alcina Romero Boulhosa **COREN:** 11848

Fone: (71) 3115-4215/98854-1902

E-mail: m.alcinaromero@gmail.com

Responsável Técnico Projeto: Darlan de Oliveira Blohem **CAU:** A36898-9

Doc nº: 0311180009880

Solicitação: Análise de Projeto

Área de Projeto: 181,00 m²

I – LEGISLAÇÕES DE REFERÊNCIA:

Resolução RDC Nº 50, de 21 de fevereiro de 2002 – MS/ANVISA (Projetos físicos de EAS)

Resolução RDC N.º 51 de 06 de outubro de 2011 – MS/ANVISA (Avaliação projetos de EAS)

Resolução RDC Nº 63, de 25 de novembro de 2011 – MS/ANVISA (Boas práticas Serv. de Saúde)

Resolução RDC Nº 306, de 07 de dezembro de 2004 – MS/ANVISA (Gerenciamento de resíduos de saúde)

ABNT NBR 7256: 2005 (Tratamento de ar em EAS)

ABNT NBR 9050: 2015 (Acessibilidade)

Manual de Estrutura Física das Unidades Básicas de Saúde (Saúde da Família) do Ministério da Saúde/2008;

II – ANÁLISE TÉCNICA:

Este relatório diz respeito à análise do Projeto Básico de Arquitetura físico funcional de UNIDADE BÁSICA DE SAÚDE (UBS PADRÃO PARA 01 EQUIPE DE SAÚDE DA FAMÍLIA) no Estado da Bahia.

III – PARECER TÉCNICO:

Atentar para o Risco de se estabelecer um “Projeto Padrão” devido à dificuldade de se encontrar terrenos nos mesmos moldes do previsto quando da concepção do “Projeto Padrão”, o que implicará em necessidade de ajustes no projeto, ajustes estes que deverão ser alvo de análise de conformidade com as legislações de referência citadas no item I deste relatório.



GOVERNO DO ESTADO DA BAHIA
SECRETARIA DA SAÚDE DO ESTADO DA BAHIA
DIRETORIA DE VIGILÂNCIA SANITÁRIA E AMBIENTAL

ANÁLISE DE PBA FÍSICO-FUNCIONAL
UNIDADE BÁSICA DE SAÚDE (UBS PADRÃO/01ESF)

25/05/2018

O Projeto Básico de Arquitetura físico-funcional para uma UBS (Unidade Básica de Saúde) Padrão para 01 Equipe de Saúde da Família (ESF) no Estado da Bahia, atende às Legislações de Referência, tendo, portanto, parecer de **DEFERIMENTO**.

OBSERVAÇÕES:

- (1) A análise foi feita com base nas informações contidas nos documentos (plantas e relatórios técnicos e memoriais descritivos) que compõem o processo de análise de projeto para UBS Padrão para 01 ESF.
- (2) A construção deverá seguir o projeto ora deferido. Eventuais alterações ocorridas durante as obras serão objeto de análise pela equipe de inspeção no momento da compatibilização e poderão ser indeferidas caso não sejam compatíveis com as legislações sanitárias atinentes.
- (3) Após a conclusão das obras, a DIVISA deverá ser comunicada para a realização de compatibilização, processo que consiste em verificação no local da compatibilidade entre a estrutura física construída e o projeto deferido.
- (4) A análise dos projetos de estabelecimentos de saúde pela DIVISA não exclui a necessidade de sua avaliação pelos demais órgãos competentes da Administração Pública para respectiva aprovação e atendimento das demais obrigações legais.

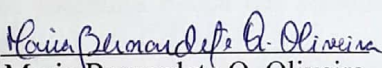
Maria Bernardete Q. Oliveira
Engenheira Civil
CREA/BA 23.797

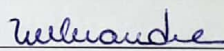
Maria das Mercês Alexandre
Enfermeira / DIVISA